

18 Eylül 2024

Açılıştan Kapanışa Piyasalar

BIST	Kapanış 17.09.2024	Günlük Değişim	Yurt Dışı Piyasalar	17.09.2024 (18:10)	18.09.2024 (07:55)	BIST Kapanış Sonrası Değişim
BIST 100	9.758,14	1,89%	S&P 500 Vadeli	5.726	5.703	-0,40%
BIST 30	10.750,52	2,08%	Euro Stoxx 50 CFD	4.859	4.855	-0,08%
BIST Banka	13.483,64	1,92%	ABD 10 Yıllık (bps)	3,63	3,64	1
BIST Sanayi	13.156,08	0,73%	Brent	73,33	73,28	-0,07%
BIST 30 Yakın Vade	11.190,00	2,15%	Ons Altın	2,575	2,570	-0,19%
Türkiye 2 Yıllık (bps)	41,00	-11	USDTRY	34,08	34,02	-0,18%
Türkiye 10 Yıllık (bps)	28,97	-30	Nikkei 225	36,531	36,158	-1,02%

Önemli Haberler

- TCMB konut fiyat endeksinde göre, konut fiyatları Ağustos ayında bir önceki aya göre %3,6, bir önceki yılın aynı ayına göre %34,3 arttı. Fiyatlar reel olarak %11,6 oranında azaldı.
- TÜİK verilerine göre Ağustos ayında bir önceki yılın aynı ayına göre %9,9 artışla 134 bin 155 konut satıldı. Böylelikle aylık adet bazında yılın en yüksek rakamı kaydedildi. Ağustos'ta ipotekli konut satışı %17,1 azalışla 13 bin 574 oldu. Konut satış sayısının en fazla olduğu iller sırasıyla 19 bin 467 ile İstanbul, 12 bin 496 ile Ankara ve 7 bin 44 ile İzmir oldu.
- Hazine ve Maliye Bakanlığı 5 yıl vadeli tahvilde ihale öncesi satışlarla birlikte 15,9 milyar TL'lik borçlanma gerçekleştirdi. 5 yıl vadeli 6 ayda bir sabit kupon ödemeli devlet tahvilinin ilk ihracında teklif tutarı 16,2 milyar lira olurken, net satış 9,42 milyar lira olarak gerçekleşti. İhalede bileşik faiz %33,42 oldu.

Ekonomik Takvim

	Veri	Beklenti	Önceki
12:00	Euro Bölgesi, TÜFE (Yıllık / Ağustos)	%2,2	%2,6
12:00	Euro Bölgesi, TÜFE (Aylık / Ağustos)	%0,2	%0,0
17:30	ABD, Ham Petrol Stokları	-0,100 milyon	0,833 milyon
21:00	ABD, FOMC Ekonomik Projeksiyonları	-	-
21:00	ABD, FOMC Beyanı	-	-
21:00	ABD, Fed Faiz Oranı Kararı	5.25%	5.50%
21:30	ABD, FOMC Basın Toplantısı	-	-

*Kaynak: Investing

Tedbir Kararları

- TDGYO** payı VBTS kapsamında 17/10/2024 tarihli işlemlere kadar kredili işlemlere konu edilemeyecektir .

Hak Kullanımları

- BEGYO, BURCE** genel kurulu bugün gerçekleştirilecektir.
- HEKTS, KMPUR, LKMNH, RYSAS** sermaye artırımını bugün gerçekleştirilecektir.

Günlük Hisse Önerileri

- Günlük hisse önerilerimiz **AKSEN, FROTO** ve **SAHOL** 'dür. Öneriler hakkındaki detaylara [buradan](#) ulaşabilirsiniz.

KAP Haberleri

- **MAVI**, 2Ç24 döneminde geçen senenin aynı dönemine kıyasla %31 düşüşle 512 milyon TL net kâr elde etti.
- **ORGE**, 2Ç24 döneminde geçen senenin aynı dönemine kıyasla %116 artışla 75,5 milyon TL net kâr elde etti.
- **SUNTK**, 2Ç24 döneminde geçen senenin aynı dönemine kıyasla %21 artışla 151 milyon TL net kâr elde etti.
- **POLTK**, 2Ç24 döneminde geçen senenin aynı dönemine kıyasla %98 düşüşle 88 bin TL net kâr elde etti.
- **AGROT**, %70 oranında sahip olduğu bağlı ortaklığı Profert Yüksek Teknoloji Gübre ve Zirai Üretim A.Ş.'nin geri kalan %30 oranındaki payları da satın alınmış olup, Profert Yüksek Teknoloji Gübre ve Zirai Üretim A.Ş. firması şirketin %100 bağlı ortaklığı konumuna geldi.
- **ARASE**, pay başına net 0,82 TL kâr payı ödeme kararı aldı. Ödeme 23 Eylül'de yapılacaktır.
- **AVPGY**, 48,80 TL fiyat aralığından (ortalama 48,80TL) 400.000 adet alış işlemi gerçekleştirildi. Şirketin sahip olduğu AVPGY Payları 2.198.872 adete ulaştı (Şirket sermayesine oranı %0,5497).
- **CLEBI**, Endonezya'daki stratejik büyüme planları çerçevesinde, hizmet verilen havalimanlarında öngörülen yatırımların gerçekleştirilmesi için, bu ülkede mukim bağlı ortaklıkların sermayelerini artırma kararı aldı. Bu kapsamda 3,649 milyon ABD doları sermaye ödemesi yapılması kararlaştırıldı.
- **IMASM**, %300 oranında bedelsiz sermaye artırımını SPK tarafından onaylandı.
- **KLRHO**, Generali Türkiye Sigorta A.Ş.'nin çoğunluk hisselerinin yaklaşık olarak %99,99'unun satın alınmasına karar verdi.
- **KONTR**, bağlı ortaklığı Pomega Enerji Depolama Teknoloji A.Ş. için şirket ile Mediterra Capital Management Limited arasında daha önce imzalanan Mutabakat Zaptı sonrasında tarafların olası bir sermaye yatırımına yönelik ortak bir anlaşma zemininde buluşmaması nedeniyle süreç şirket tarafından sonlandırıldı.
- **KRVGD**, 2,2800 - 2,2900 TL fiyat aralığından (ortalama 2,2850 TL) 100.000 adet pay geri alındı ve şirketin sahip olduğu KRVGD payları 18.766.022 adete ulaştı. (Şirket sermayesine oranı %0,87)
- **MAVI**, kar payı avansı dağıtmama kararı aldı.
- **RALYH**, Ral Yapı Mühendislik A.Ş.'nin % 51 ortağı olduğu ve MÇ Müteahhitlik Yapı İnşaat A.Ş.'nin dahil olduğu Emlak Konut Gayrimenkul Yatırım Ortaklığı A.Ş. tarafından düzenlenen ihalede 2. en düşük teklifi verdi.
- **SMART**, Smartiks Yazılım A.Ş. ve CarrefourSA Carrefour Sabancı Ticaret Merkezi A.Ş. arasında 14.000.000 TL(KDV hariç) bedelli Bilgi Teknolojileri Destek Hizmet sözleşmesi 31.12.2024 tarihine kadar geçerli olmak üzere imzalandı.
- **VERUS**, %100 oranında bağlı ortaklığı Standard Boksit İşletmeleri A.Ş. tarafından 3.168.750 ABD doları tutarında boksit cevheri ihracatına yönelik sözleşme imzaladı.

*Bültendeki haberler, Kamuyu Aydınlatma Platformu'na bugün saat 08:30'a kadar gelen haberleri kapsamaktadır.

BİST 100 Teknik Analizi



BİST 100 endeksi son işlem gününde 9.611-9.786 puan aralığında hareket etti ve %1,89 oranında değer kazanarak 9.758 puandan kapandı.

Hafta başından itibaren önemli bir direnç bölgesi olarak takip ettiğimiz 10 günlük ortalamamızın dün aşılması ile birlikte tepki alışlarının güç kazandığını gördüğümüz BIST-100 endeksinde 9.700 seviyesi üzeri gerçekleşen kapanışı olumlu olarak yorumluyoruz. Endekste bugün 9.685 üzeri kapanışları takip ediyor olacağız. 9.800 seviyesinin hızlı bir şekilde aşılması ise alım iştahını hızlandırabilir. Piyasaların bugün Fed faiz kararını yakından takip edeceğini ve kısmen temkinli olacağını da belirtmek isteriz.

VIOP 30 Teknik Analizi



Ekim Vadeli Endeks 30 kontratı son işlem gününde 10.961-11.249 puan aralığında hareket etti ve günü 11.194 puandan tamamladı. Akşam seansı kapanışı ise 11.191 puandan gerçekleşti.

Son işlem gününde tepki alışlarının etkili olduğu Ekim vadeli endeks sözleşmesinde 10 günlük kısa vadeli ortalamamızın aşılmasını olumlu olarak yorumluyoruz. Endeks sözleşmesinde bugün 200 günlük ortalamamızın belirlediği 11.262 direnç seviyesini takip ediyor olacağız. Sözleşmede bu direnç seviyesinin aşılması alım iştahını güçlendirebilir. 200 günlük ortalamamızın aşılmasını durumunda ise geri çekilmelerin etkili olmasını görebiliriz.

Teknik Analiz Hisse Önerileri



AKSEN

Kısa vadede yükselen dip yapısının etkili olduğu AKSEN hissesi son işlem gününde kısa vadede önemli bir direnç konumunda bulunan 10 günlük ortalamamızın üzerinde kapanış gerçekleştirdi. Hissede 37,50 TL üzeri tutunmalarda olumlu görünümün devamını bekliyoruz.

Hedef Fiyat: 39,00 TL
Zarar Kes: 36,90 TL

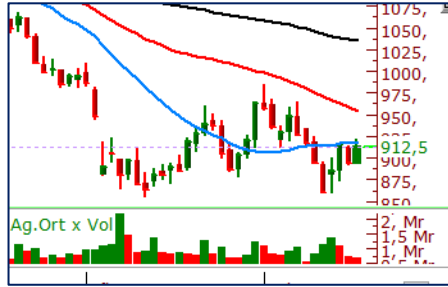

FROTO

Kısa vadede yatay bir görüntü çizen FROTO hissesinde dün Pazartesi günkü satışların karşılandığını gördük. Son kapanışı ile birlikte 10 günlük ortalamamızın aşan hissede 905,00 TL üzeri tutunmaların devamında momentumun güç kazanmasını bekliyoruz.

Hedef Fiyat: 947,50 TL
Zarar Kes: 896,50 TL



SAHOL

100 günlük ortalamamızın aşmayı başarabilen SAHOL hissesinde bugün 50 günlük ortalamamızın belirlediği 93,65 TL direnç seviyesini takip ediyor olacağız. 93,65 TL üzeri tutunmalarda hissede yukarı yönlü eğilimin güç kazanmasını görebiliriz.

Hedef Fiyat: 95,60 TL
Zarar Kes: 92,30 TL

	PİVOT DESTEKLER					PİVOT DİRENÇLER			HİSSELER	PİVOT DESTEKLER					PİVOT DİRENÇLER		
	Destek 1	Destek 2	Destek 3	Kapanış	Pivot	Direnç 1	Direnç 2	Direnç 3		Destek 1	Destek 2	Destek 3	Kapanış	Pivot	Direnç 1	Direnç 2	Direnç 3
AEFES	207,70	203,40	200,70	212,00	210,40	214,70	217,40	221,70	KCHOL	173,77	169,53	166,57	178,00	176,73	180,97	183,93	188,17
AGHOL	320,92	312,08	307,17	329,75	325,83	334,67	339,58	348,42	KLSE	40,58	40,28	39,78	40,88	41,08	41,38	41,88	42,18
AGROT	15,40	15,06	14,86	15,73	15,60	15,94	16,14	16,48	KONTR	44,87	44,37	44,11	45,38	45,13	45,63	45,89	46,39
AKBNK	56,62	55,38	54,52	57,85	57,48	58,72	59,58	60,82	KONYA	6803,33	6739,17	6690,83	6867,50	6851,67	6915,83	6964,17	7028,33
AKFGY	2,06	2,04	2,02	2,08	2,08	2,10	2,12	2,14	KOZAA	67,30	66,20	65,25	68,40	68,25	69,35	70,30	71,40
AKFYE	19,86	19,70	19,44	20,02	20,12	20,28	20,54	20,70	KOZAL	23,61	23,19	22,69	24,04	24,11	24,53	25,03	25,45
AKSA	8,78	8,72	8,62	8,83	8,88	8,94	9,04	9,10	KRDMD	23,85	23,41	23,15	24,30	24,11	24,55	24,81	25,25
AKSEN	37,09	36,51	36,21	37,66	37,39	37,97	38,27	38,85	KTLEV	51,80	50,00	48,50	53,60	53,30	55,10	56,60	58,40
ALARK	93,62	92,23	91,42	95,00	94,43	95,82	96,63	98,02	LMKDC	22,02	20,96	19,58	23,08	23,40	24,46	25,84	26,90
ALFAS	53,13	52,47	51,83	53,80	53,77	54,43	55,07	55,73	MAVI	91,73	89,17	87,88	94,30	93,02	95,58	96,87	99,43
ARCLK	138,73	136,27	134,63	141,20	140,37	142,83	144,47	146,93	MGROS	513,83	501,67	494,33	526,00	521,17	533,33	540,67	552,83
ARDYZ	35,71	35,31	34,67	36,10	36,35	36,75	37,39	37,79	MIATK	43,92	43,50	43,16	44,34	44,26	44,68	45,02	45,44
ASELS	57,60	57,10	56,65	58,10	58,05	58,55	59,00	59,50	OBAMS	31,63	31,07	30,17	32,18	32,53	33,09	33,99	34,55
ASTOR	78,43	76,67	75,38	80,20	79,72	81,48	82,77	84,53	ODAS	6,83	6,73	6,68	6,92	6,88	6,98	7,03	7,13
BERA	15,24	15,13	15,01	15,35	15,36	15,47	15,59	15,70	OTKAR	451,50	447,00	443,50	456,00	455,00	459,50	463,00	467,50
BFREN	734,00	726,50	715,50	741,50	745,00	752,50	763,50	771,00	OYAKC	62,65	62,20	61,50	63,10	63,35	63,80	64,50	64,95
BIMAS	575,83	554,17	537,33	597,50	592,67	614,33	631,17	652,83	PEKGY	4,85	4,81	4,76	4,89	4,90	4,94	4,99	5,03
BINHO	380,42	375,58	371,67	385,25	384,33	389,17	393,08	397,92	PETKM	22,86	22,66	22,46	23,06	23,06	23,26	23,46	23,66
BRSAN	542,00	532,00	514,50	552,00	559,50	569,50	587,00	597,00	PGSUS	240,33	236,67	232,83	244,00	244,17	247,83	251,67	255,33
BRYAT	2096,00	2060,00	2004,00	2132,00	2152,00	2188,00	2244,00	2280,00	QUAGR	2,96	2,95	2,92	2,98	2,99	3,00	3,03	3,04
BTCIM	207,40	201,80	192,60	213,00	216,60	222,20	231,40	237,00	REEDR	28,03	27,71	27,27	28,36	28,47	28,79	29,23	29,55
CANTE	1,60	1,54	1,47	1,66	1,67	1,73	1,80	1,86	SAHOL	91,85	90,10	88,85	93,60	93,10	94,85	96,10	97,85
COLLA	62,08	61,62	61,03	62,55	62,67	63,13	63,72	64,18	SASA	4,26	4,21	4,15	4,32	4,32	4,37	4,43	4,48
CIMSA	35,54	35,18	34,86	35,90	35,86	36,22	36,54	36,90	SDTTR	232,87	230,93	228,87	234,80	234,93	236,87	238,93	240,87
CWENE	185,37	182,63	180,67	188,10	187,33	190,07	192,03	194,77	SISE	41,06	40,64	40,34	41,48	41,36	41,78	42,08	42,50
DOAS	218,87	216,73	215,07	221,00	220,53	222,67	224,33	226,47	SKBNK	4,48	4,44	4,34	4,53	4,58	4,62	4,72	4,76
DOHOL	14,39	14,15	13,91	14,64	14,63	14,87	15,11	15,35	SMRTG	40,92	40,00	39,46	41,84	41,46	42,38	42,92	43,84
ECILC	47,18	46,46	46,06	47,90	47,58	48,30	48,70	49,42	SOKM	46,03	45,33	44,93	46,74	46,43	47,13	47,53	48,23
ECZYT	199,97	194,33	191,07	205,60	203,23	208,87	212,13	217,77	TABGD	151,40	149,80	148,60	153,00	152,60	154,20	155,40	157,00
EGEEN	10910,00	10772,50	10602,50	11047,50	11080,00	11217,50	11387,50	11525,00	TAVHL	252,25	248,75	246,00	255,75	255,00	258,50	261,25	264,75
EKGYO	11,09	10,94	10,83	11,23	11,20	11,35	11,46	11,61	TCELL	91,35	90,85	90,15	91,85	92,05	92,55	93,25	93,75
ENERY	212,13	202,07	197,03	222,20	217,17	227,23	232,27	242,33	THYAO	287,25	284,00	280,75	290,50	290,50	293,75	297,00	300,25
ENJSA	56,35	55,25	54,40	57,45	57,20	58,30	59,15	60,25	TKFEN	54,32	53,73	53,07	54,90	54,98	55,57	56,23	56,82
ENKAI	48,15	47,75	47,37	48,56	48,53	48,93	49,31	49,71	TKNSA	26,15	25,91	25,69	26,38	26,37	26,61	26,83	27,07
EREGL	47,89	47,49	47,17	48,30	48,21	48,61	48,93	49,33	TMSN	128,37	126,93	124,87	129,80	130,43	131,87	133,93	135,37
EUPWR	84,48	82,22	81,08	86,75	85,62	87,88	89,02	91,28	TOASO	217,40	214,30	211,40	220,50	220,30	223,40	226,30	229,40
EUREN	14,11	14,04	13,90	14,18	14,25	14,32	14,46	14,53	TSKB	11,60	11,37	11,22	11,83	11,75	11,98	12,13	12,36
FROTO	897,67	882,83	871,17	912,50	909,33	924,17	935,83	950,67	TTKOM	48,43	46,92	45,96	49,94	49,39	50,90	51,86	53,37
GARAN	111,80	110,60	109,50	113,00	112,90	114,10	115,20	116,40	TTRAK	731,00	725,00	721,50	737,00	734,50	740,50	744,00	750,00
GESAN	42,87	41,03	39,91	44,72	43,99	45,83	46,95	48,79	TUKAS	7,50	7,42	7,32	7,57	7,60	7,68	7,78	7,86
GOLTS	452,33	442,42	434,83	462,25	459,92	469,83	477,42	487,33	TUPRS	163,87	162,63	161,77	165,10	164,73	165,97	166,83	168,07
GUBRF	186,47	183,83	181,47	189,10	188,83	191,47	193,83	196,47	TURSG	11,89	11,78	11,60	12,00	12,07	12,18	12,36	12,47
HALKB	16,14	15,96	15,81	16,31	16,29	16,47	16,62	16,80	ULKER	148,30	144,40	142,20	152,20	150,50	154,40	156,60	160,50
HEKTS	11,63	11,47	11,20	11,79	11,90	12,06	12,33	12,49	VAKBN	20,99	20,83	20,61	21,14	21,21	21,37	21,59	21,75
ISCTR	12,78	12,62	12,50	12,94	12,90	13,06	13,18	13,34	VESBE	17,23	17,07	16,99	17,38	17,31	17,47	17,55	17,71
ISGYO	17,07	16,62	16,30	17,51	17,39	17,84	18,16	18,61	VESTL	63,42	62,33	61,62	64,50	64,13	65,22	65,93	67,02
ISMEN	35,93	35,73	35,35	36,14	36,31	36,51	36,89	37,09	YEOTK	168,30	165,90	164,50	170,70	169,70	172,10	173,50	175,90
IZENR	19,74	18,70	17,88	20,78	20,56	21,60	22,42	23,46	YKBNK	28,60	28,34	28,16	28,86	28,78	29,04	29,22	29,48
KAYSE	23,02	22,84	22,66	23,20	23,20	23,38	23,56	23,74	YYLGD	11,11	11,08	11,02	11,15	11,17	11,20	11,26	11,29
KCAER	38,93	38,13	37,51	39,72	39,55	40,35	40,97	41,77	ZOREN	4,33	4,30	4,26	4,37	4,37	4,40	4,44	4,47

Kod	14	50	RSI	StochS	MACD	CCI	Kod	14	50	RSI	StochS	MACD	CCI
	Günlük H.O.	Günlük H.O.						Günlük H.O.	Günlük H.O.				
AEFES	●	●	●	●	●	●	ISMEN	●	●	●	●	●	●
AGHOL	●	●	●	●	●	●	IZENR	●	●	●	●	●	●
AHGAZ	●	●	●	●	●	●	IZMDC	●	●	●	●	●	●
AKBNK	●	●	●	●	●	●	KARSN	●	●	●	●	●	●
AKCNS	●	●	●	●	●	●	KAYSE	●	●	●	●	●	●
AKFYE	●	●	●	●	●	●	KCAER	●	●	●	●	●	●
AKSA	●	●	●	●	●	●	KCHOL	●	●	●	●	●	●
AKSEN	●	●	●	●	●	●	KLSER	●	●	●	●	●	●
ALARK	●	●	●	●	●	●	KMPUR	●	●	●	●	●	●
ALBRK	●	●	●	●	●	●	KONTR	●	●	●	●	●	●
ALFAS	●	●	●	●	●	●	KONYA	●	●	●	●	●	●
ARCLK	●	●	●	●	●	●	KORDS	●	●	●	●	●	●
ASELS	●	●	●	●	●	●	KOZAA	●	●	●	●	●	●
ASGYO	●	●	●	●	●	●	KOZAL	●	●	●	●	●	●
ASTOR	●	●	●	●	●	●	KRDMD	●	●	●	●	●	●
BERA	●	●	●	●	●	●	MAVI	●	●	●	●	●	●
BIENY	●	●	●	●	●	●	MGROS	●	●	●	●	●	●
BIMAS	●	●	●	●	●	●	MIATK	●	●	●	●	●	●
BIOEN	●	●	●	●	●	●	ODAS	●	●	●	●	●	●
BOBET	●	●	●	●	●	●	OTKAR	●	●	●	●	●	●
BRSAN	●	●	●	●	●	●	OYAKC	●	●	●	●	●	●
BRYAT	●	●	●	●	●	●	PENTA	●	●	●	●	●	●
BUCIM	●	●	●	●	●	●	PETKM	●	●	●	●	●	●
CANTE	●	●	●	●	●	●	PGSUS	●	●	●	●	●	●
CCOLA	●	●	●	●	●	●	QUAGR	●	●	●	●	●	●
CIMSA	●	●	●	●	●	●	SAHOL	●	●	●	●	●	●
CWENE	●	●	●	●	●	●	SASA	●	●	●	●	●	●
DOAS	●	●	●	●	●	●	SDTTR	●	●	●	●	●	●
DOHOL	●	●	●	●	●	●	SISE	●	●	●	●	●	●
ECILC	●	●	●	●	●	●	SKBNK	●	●	●	●	●	●
ECZYT	●	●	●	●	●	●	SMRTG	●	●	●	●	●	●
EGEEN	●	●	●	●	●	●	SOKM	●	●	●	●	●	●
EKGYO	●	●	●	●	●	●	TATEN	●	●	●	●	●	●
ENERY	●	●	●	●	●	●	TAVHL	●	●	●	●	●	●
ENJSA	●	●	●	●	●	●	TCELL	●	●	●	●	●	●
ENKAI	●	●	●	●	●	●	THYAO	●	●	●	●	●	●
EREGL	●	●	●	●	●	●	TKFEN	●	●	●	●	●	●
EUPWR	●	●	●	●	●	●	TOASO	●	●	●	●	●	●
EUREN	●	●	●	●	●	●	TSKB	●	●	●	●	●	●
FROTO	●	●	●	●	●	●	TTKOM	●	●	●	●	●	●
GARAN	●	●	●	●	●	●	TTRAK	●	●	●	●	●	●
GESAN	●	●	●	●	●	●	TUKAS	●	●	●	●	●	●
GUBRF	●	●	●	●	●	●	TUPRS	●	●	●	●	●	●
GWIND	●	●	●	●	●	●	ULKER	●	●	●	●	●	●
HALKB	●	●	●	●	●	●	VAKBN	●	●	●	●	●	●
HEKTS	●	●	●	●	●	●	VESTL	●	●	●	●	●	●
IPEKE	●	●	●	●	●	●	YEOTK	●	●	●	●	●	●
ISCTR	●	●	●	●	●	●	YKBNK	●	●	●	●	●	●
ISDMR	●	●	●	●	●	●	YYLGD	●	●	●	●	●	●
ISGYO	●	●	●	●	●	●	ZOREN	●	●	●	●	●	●