

**19 Şubat 2024**

## Açılıştan Kapanışa Piyasalar

| BIST                    | Kapanış<br>16.02.2024 | Günlük<br>Değişim | Yurt Dışı Piyasalar | 16.02.2024<br>(18.10) | 19.02.2024<br>(07:45) | BIST Kapanış<br>Sonrası Değişim |
|-------------------------|-----------------------|-------------------|---------------------|-----------------------|-----------------------|---------------------------------|
| BIST 100                | 9.250,36              | 0,09%             | S&P 500 Vadeli      | 5.028,00              | 5.024,00              | -0,08%                          |
| BIST 30                 | 9.823,85              | -0,01%            | Euro Stoxx 50 CFD   | 4.773,00              | 4.763,00              | -0,21%                          |
| BIST Banka              | 10.228,15             | -0,43%            | ABD 10 Yıllık (bps) | 4,29                  | 4,28                  | -1                              |
| BIST Sanayi             | 14.510,59             | 0,65%             | Brent               | 83,06                 | 82,83                 | -0,28%                          |
| BIST 30 Yakın Vade      | 9.964,25              | -0,36%            | Ons Altın           | 2.002,22              | 2.018,77              | 0,83%                           |
| Türkiye 2 Yıllık (bps)  | 42,78                 | 10                | USDTRY              | 30,83                 | 30,85                 | 0,06%                           |
| Türkiye 10 Yıllık (bps) | 26,44                 | 5                 | Nikkei 225          | 38.502,00             | 38.431,06             | -0,18%                          |

## Önemli Haberler

- ABD**'de beklenti üzerinde gelen TÜFE verisine paralel olarak ÜFE de Ocak'ta beklenti üzeri geldi. Aydan aya TÜFE değişimi %0,3 ile %0,1 artış yönündeki analist tahminlerini aştı.
- Cumhurbaşkanı Yardımcısı Yılmaz**, enflasyonun 2024 ortasından itibaren düşüşe geçeceğini, 2026'da ise tek haneli rakamlara tekrar ulaşılacağını belirtti.
- Emekli bayram ikramiyelerinin** önümüzdeki bayramda 2 bin liradan 3 bin liraya yükseltileceği açıklandı. Düzenleme, TBMM Başkanlığına sunulan 8. Yargı Paketinde yer aldı.

## Ekonomik Takvim

| Saat  | Veri   | Beklenti | Önceki |
|-------|--|----------|--------|
| 10:00 | Türkiye, TÜİK İşgücü İstatistikleri            | -        | -      |
| 10:00 | Türkiye, TCMB Dış Borç İstatistikleri          | -        | -      |
| 15:00 | Türkiye, 2 ve 5 Yıllık Hazine Tahvil İhaleleri | -        | -      |

## SPK Bülteni

- Oba Makarnacılık Sanayi ve Ticaret A.Ş.** ve **Alves Kablo Sanayi ve Ticaret A.Ş.** halka arzları SPK tarafından onaylandı.
- BFREN**'in %1125,47 oranındaki bedelsiz sermaye artırımını SPK tarafından onaylandı.

## Tedbir Kararları

- AVHOL** paylarında VBTS kapsamında 18/03/2024 seans sonuna kadar brüt takas uygulanacaktır.
- ETYAT** payları VBTS kapsamında 18/03/2024 seans sonuna kadar emir paketi tedbiri ile işlem görecektir.

## Hak Kullanımları

- TEKTU** olağanüstü genel kurul toplantısı bugün gerçekleştirilecek.

## Günlük Hisse Önerileri

- Günlük hisse önerilerimiz **GARAN**, **PETKM** ve **SOKM**'dur. Öneriler hakkında detayları görmek için [tıklayabilirsiniz.](#)

## KAP Haberleri

- **ALBRK**, 2023 yılı solo bilançosunda, geçtiğimiz yılın aynı dönemine kıyasla %151,1 artışla 3,4 Milyar TL net kâr elde etti. (P.Değ: 11,7 Milyar TL, F/K: 3,4)
- **SKBNK**, 2023 yılı solo bilançosunda, geçtiğimiz yılın aynı dönemine kıyasla %62,8 artışla 2,4 Milyar TL net kâr elde etti. (P.Değ: 9,4 Milyar TL, F/K: 3,8)
- **AKFYE**, 2023 yılı içerisinde EPDK tarafından onaylanmış olan toplam 375 MW müstakil depolama tesis hakkına istinaden 285 MW kapasiteli GES ve RES önlisans başvuruları yapılmış olup, 235 MW kurulu güç için ön lisans aldı. 285 MW düzeyinde yeni yatırım gerçekleştirmek için gerekli teknik ve finansal çalışmalara başladı. Şirket kapasite artış planı doğrultusunda 2025 yılı sonu için 1200 MW kurulu güç hedefliyor. (P.Değ: 25,6 Milyar TL, F/K: 40,6)
- **BUCIM**, 160.000.000 Euro'ya tamamlanması ve yıl sonunda bitmesi öngörülen Modernizasyon Yatırımı bütçesinin güncellenmesine karar verdi. (P.Değ: 13,2 Milyar TL, F/K: 8,3)
- **GLCVY**, Fibabanka A.Ş.'nin tahsili gecikmiş alacak satışında, satışa çıkarılan 87,2 Milyon TL anapara büyüklüğündeki bireysel portföyün ihalesini en yüksek teklifi vererek kazandı. (P.Değ: 6,2 Milyar TL, F/K: 10,6)
- **HEDEF**, INFO'nun Hedef Yatırım Bankası A.Ş.'nde sahip olduğu %21 ortaklığa tekabül eden 105.000.000 adet payın toplam 172.615.763 TL tutarla alınmasına karar verdi. BDDK izniyle birlikte pay devri tamamlandığında; HEDEF %41, INFO ise %9 ortaklığa sahip olacak. (P.Değ: 10,7 Milyar TL, F/K: 9,0)
- **KOZAL**, dolaylı iştiraki olduğu KOZAA paylarında, 52,60 – 52,75 TL fiyat aralığından (ağırlıklı ortalama 52,72 TL) 400.000 TL nominal tutarlı alış işlemi gerçekleştirdi. Bu işlem ile KOZAA sermayesindeki payları %2,1590 oldu. (P.Değ: 76,9 Milyar TL, F/K: 14,2)
- **KOZAL**, dolaylı iştiraki olduğu IPEKE paylarında, 41,40 – 41,60 TL fiyat aralığından (ağırlıklı ortalama 41,5144 TL) 200.000 TL nominal tutarlı alış işlemi gerçekleştirdi. Bu işlem ile birlikte IPEKE sermayesindeki payları % 2,2438 oldu.
- **PARSN**, bağlı ortaklığı Omtaş Otomotiv A.Ş.'nin enerji verimliliği ile birlikte, yüksek kalite ve hassasiyet çalışma prensibiyle ürün kalitesini artıran 5000 Ton'luk "Otomatik Dövme ve Transfer Hattı" yatırımı devreye alındı. (P.Değ: 9,4 Milyar TL, F/K: 24,5)

\*Bültendeki haberler, Kamuyu Aydınlatma Platformu'na saat 08:30'a kadar gelen haberleri kapsamaktadır.

## BİST 100 Teknik Analizi

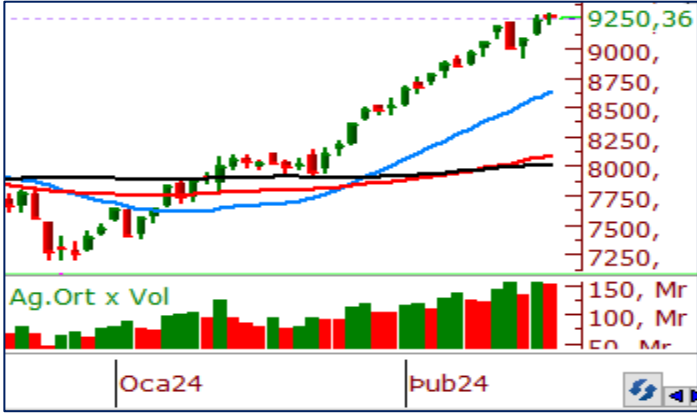

BİST 100 endeksi dün 9.216-9.304 puan aralığında hareket ederek günü %0,09 oranında değer kazanarak 9.250 puandan, haftayı ise %2,26 oranında artış ile tamamladı. Endekste 52 hisse değer kazanırken 46 hisse değer kaybetti.

BİST 100 endeksinde geçtiğimiz hafta yükselişlerin etkili olduğunu gördük. Hafta içerisinde 8.917-9.306 bandında hareket eden endeks, tarihi zirvesini bu hafta içerisinde yeniledi. Haftalık bazda yükseliş momentumunu koruyan BİST 100 endeksinde bu hafta içerisinde 9.200 ve 9.300 bölgeleri üzerinde tutunmaların ne kadar güçlü kalacağı takip edilecektir. Bu seviyelerin üzerinde tutunmalar bu hafta tarihi zirvenin yenilenmesine neden olabilir ve 9.400 bölgesine doğru yükselişleri beraberinde getirebilir. BİST 100'de takip edilecek destek bölgeleri ise 9.100-9.000 seviyeleri olacaktır.

## VİOP 30 Teknik Analizi

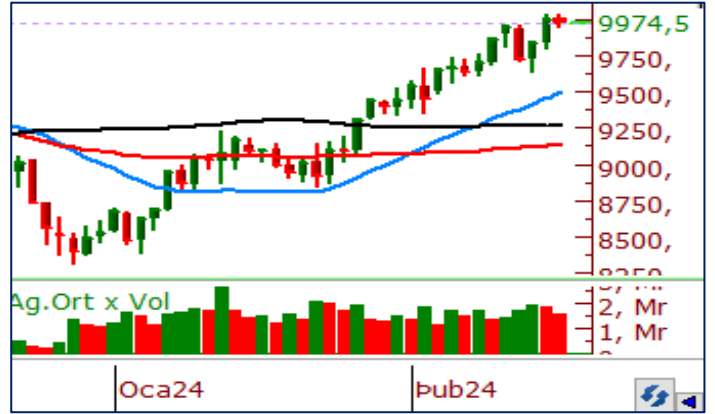

Şubat Vadeli Endeks 30 kontratı son işlem gününde 9.940-10.032 puan aralığında hareket ederek günü 9.964 puandan tamamladı. Akşam seansı kapanışı ise 9.974 puandan gerçekleşti. Endeks sözleşmesi geçtiğimiz haftayı %1,21 oranında değer kazanarak tamamladı.

Endeks sözleşmesi geçtiğimiz hafta içerisinde 10 günlük kısa vadeli ortalamasının (9.785) altına sarksa da 9.640 seviyesinden bulduğu destek ile hızlı bir biçimde bu ortalamasından yeniden uzaklaşmayı başarabildi. Bu hafta içerisinde 9.900 üzerindeki tutunmaların ne kadar etkili olacağı takip edilecektir. 9.900 üzerinde tutunmalarda 10.140 seviyelerine doğru alışlar etkili olabilir. Endeks sözleşmesinde 10 günlük ortalamasının belirlediği 9.785 seviyesi ise destek bölgesi olarak takip edilebilir.

## Teknik Analiz Hisse Önerileri



### GARAN

Son işlem gününde 64,00 TL seviyesinden destek edinerek kısa vadeli ortalaması üzerinde günü tamamlayan GARAN 66,00 TL üzerinde bugün kalıcılık sağlayabilirse yeni bir yükseliş hareketi gerçekleştirebilir.

**Hedef Fiyat: 68,00 TL**  
**Zarar Kes: 64,25 TL**

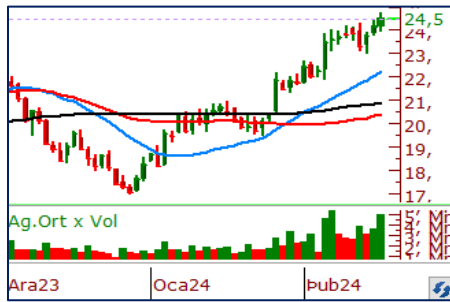

### PETKM

24,00 TL yatay direnç bölgesini son işlem gününde yüksek işlem hacminin de desteğiyle aşarak günü 24,50 TL seviyesinde tamamlayan PETKM hissesinde yukarı yönlü momentum korunuyor.

**Hedef Fiyat: 25,30 TL**  
**Zarar Kes: 23,90 TL**

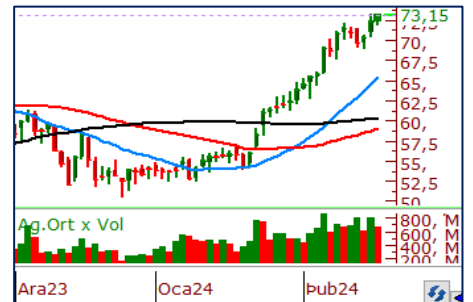

### SOKM

Yükseliş trendi içerisinde fiyatlandırmayı sürdüren SOKM, son işlem gününde 72,00 TL seviyesinde bulunan yatay direnci üzerinde kapanış gerçekleştirerek tarihi zirvesini de yenilemiş oldu. Yeni haftada pozitif havanın devam edeceğini öngörüyoruz.

**Hedef Fiyat: 75,00 TL**  
**Zarar Kes: 71,70 TL**

|       | PİVOT DESTEKLER |          |          |          |          | PİVOT DİRENÇLER |          |          | HİSSELER | PİVOT DESTEKLER |          |          |         |         | PİVOT DİRENÇLER |          |          |
|-------|-----------------|----------|----------|----------|----------|-----------------|----------|----------|----------|-----------------|----------|----------|---------|---------|-----------------|----------|----------|
|       | Destek 1        | Destek 2 | Destek 3 | Kapanış  | Pivot    | Direnç 1        | Direnç 2 | Direnç 3 |          | Destek 1        | Destek 2 | Destek 3 | Kapanış | Pivot   | Direnç 1        | Direnç 2 | Direnç 3 |
| AEFES | 157,53          | 156,37   | 155,03   | 158,70   | 158,87   | 160,03          | 161,37   | 162,53   | ISMEN    | 39,14           | 38,74    | 38,24    | 39,54   | 39,64   | 40,04           | 40,54    | 40,94    |
| AGHOL | 260,92          | 257,08   | 253,92   | 264,75   | 264,08   | 267,92          | 271,08   | 274,92   | IZENR    | 34,05           | 33,29    | 32,79    | 34,80   | 34,55   | 35,31           | 35,81    | 36,57    |
| AHGAZ | 13,25           | 13,13    | 12,94    | 13,36    | 13,44    | 13,56           | 13,75    | 13,87    | IZMDC    | 6,65            | 6,54     | 6,44     | 6,77    | 6,75    | 6,86            | 6,96     | 7,07     |
| AKBNK | 41,17           | 40,87    | 40,39    | 41,48    | 41,65    | 41,95           | 42,43    | 42,73    | KARSN    | 10,14           | 9,84     | 9,63     | 10,43   | 10,35   | 10,65           | 10,86    | 11,16    |
| AKCNS | 177,43          | 173,97   | 170,83   | 180,90   | 180,57   | 184,03          | 187,17   | 190,63   | KAYSE    | 36,71           | 36,27    | 35,53    | 37,14   | 37,45   | 37,89           | 38,63    | 39,07    |
| AKFYE | 24,47           | 23,73    | 23,19    | 25,22    | 25,01    | 25,75           | 26,29    | 27,03    | KCAER    | 42,21           | 40,43    | 39,21    | 44,00   | 43,43   | 45,21           | 46,43    | 48,21    |
| AKSA  | 94,80           | 90,30    | 86,20    | 99,30    | 98,90    | 103,40          | 107,50   | 112,00   | KCHOL    | 169,77          | 168,43   | 166,57   | 171,10  | 171,63  | 172,97          | 174,83   | 176,17   |
| AKSEN | 39,31           | 38,47    | 37,93    | 40,14    | 39,85    | 40,69           | 41,23    | 42,07    | KLSE     | 72,97           | 72,18    | 71,02    | 73,75   | 74,13   | 74,92           | 76,08    | 76,87    |
| ALARK | 115,80          | 114,20   | 113,30   | 117,40   | 116,70   | 118,30          | 119,20   | 120,80   | KMPUR    | 70,58           | 69,62    | 68,73    | 71,55   | 71,47   | 72,43           | 73,32    | 74,28    |
| ALBRK | 4,62            | 4,58     | 4,51     | 4,66     | 4,69     | 4,73            | 4,80     | 4,84     | KONTR    | 255,58          | 249,42   | 244,33   | 261,75  | 260,67  | 266,83          | 271,92   | 278,08   |
| ALFAS | 109,80          | 108,60   | 106,40   | 111,00   | 112,00   | 113,20          | 115,40   | 116,60   | KONYA    | 9076,67         | 8950,83  | 8816,67  | 9202,50 | 9210,83 | 9336,67         | 9470,83  | 9596,67  |
| ARCLK | 154,83          | 153,27   | 150,43   | 156,40   | 157,67   | 159,23          | 162,07   | 163,63   | KORDS    | 93,48           | 91,37    | 89,93    | 95,60   | 94,92   | 97,03           | 98,47    | 100,58   |
| ASELS | 56,02           | 53,73    | 51,77    | 58,30    | 57,98    | 60,27           | 62,23    | 64,52    | KOZAA    | 51,27           | 49,63    | 48,77    | 52,90   | 52,13   | 53,77           | 54,63    | 56,27    |
| ASGYO | 16,96           | 16,65    | 16,19    | 17,27    | 17,42    | 17,73           | 18,19    | 18,50    | KOZAL    | 23,41           | 22,81    | 22,41    | 24,02   | 23,81   | 24,41           | 24,81    | 25,41    |
| ASTOR | 120,00          | 118,90   | 117,50   | 121,10   | 121,40   | 122,50          | 123,90   | 125,00   | KRDMD    | 28,71           | 28,05    | 27,23    | 29,36   | 29,53   | 30,19           | 31,01    | 31,67    |
| BERA  | 14,08           | 13,92    | 13,71    | 14,23    | 14,29    | 14,45           | 14,66    | 14,82    | MAVI     | 141,70          | 140,30   | 137,80   | 143,10  | 144,20  | 145,60          | 148,10   | 149,50   |
| BIENY | 50,48           | 48,67    | 45,88    | 52,30    | 53,27    | 55,08           | 57,87    | 59,68    | MGROS    | 443,42          | 434,83   | 425,67   | 452,00  | 452,58  | 461,17          | 470,33   | 478,92   |
| BIMAS | 386,83          | 383,42   | 376,83   | 390,25   | 393,42   | 396,83          | 403,42   | 406,83   | MIATK    | 54,77           | 52,58    | 51,17    | 56,95   | 56,18   | 58,37           | 59,78    | 61,97    |
| BIOEN | 21,80           | 21,30    | 20,96    | 22,30    | 22,14    | 22,64           | 22,98    | 23,48    | ODAS     | 9,84            | 9,70     | 9,53     | 9,99    | 10,01   | 10,15           | 10,32    | 10,46    |
| BOBET | 38,76           | 38,00    | 37,50    | 39,52    | 39,26    | 40,02           | 40,52    | 41,28    | OTKAR    | 511,00          | 503,00   | 494,00   | 519,00  | 520,00  | 528,00          | 537,00   | 545,00   |
| BRSAN | 700,67          | 685,83   | 667,17   | 715,50   | 719,33   | 734,17          | 752,83   | 767,67   | OYAKC    | 66,23           | 65,67    | 64,68    | 66,80   | 67,22   | 67,78           | 68,77    | 69,33    |
| BRYAT | 3461,67         | 3308,33  | 3189,17  | 3615,00  | 3580,83  | 3734,17         | 3853,33  | 4006,67  | PENTA    | 20,77           | 20,39    | 20,07    | 21,16   | 21,09   | 21,47           | 21,79    | 22,17    |
| BUCIM | 8,72            | 8,64     | 8,54     | 8,81     | 8,82     | 8,90            | 9,00     | 9,08     | PETKM    | 24,05           | 23,59    | 23,23    | 24,50   | 24,41   | 24,87           | 25,23    | 25,69    |
| CANTE | 19,09           | 18,77    | 18,20    | 19,40    | 19,66    | 19,98           | 20,55    | 20,87    | PGSUS    | 829,50          | 818,00   | 802,50   | 841,00  | 845,00  | 856,50          | 872,00   | 883,50   |
| CCOLA | 619,17          | 607,83   | 594,17   | 630,50   | 632,83   | 644,17          | 657,83   | 669,17   | QUAGR    | 4,52            | 4,42     | 4,23     | 4,62    | 4,71    | 4,81            | 5,00     | 5,10     |
| CIMSA | 37,51           | 36,87    | 35,87    | 38,16    | 38,51    | 39,15           | 40,15    | 40,79    | SAHOL    | 79,23           | 78,57    | 77,53    | 79,90   | 80,27   | 80,93           | 81,97    | 82,63    |
| CWENE | 331,50          | 325,50   | 320,00   | 337,50   | 337,00   | 343,00          | 348,50   | 354,50   | SASA     | 43,52           | 42,60    | 41,00    | 44,44   | 45,12   | 46,04           | 47,64    | 48,56    |
| DOAS  | 270,25          | 268,00   | 265,50   | 272,50   | 272,75   | 275,00          | 277,50   | 279,75   | SDTR     | 399,33          | 394,67   | 386,83   | 404,00  | 407,17  | 411,83          | 419,67   | 424,33   |
| DOHOL | 13,49           | 13,34    | 13,21    | 13,63    | 13,62    | 13,77           | 13,90    | 14,05    | SISE     | 52,37           | 51,68    | 51,02    | 53,05   | 53,03   | 53,72           | 54,38    | 55,07    |
| ECILC | 55,40           | 55,00    | 54,20    | 55,80    | 56,20    | 56,60           | 57,40    | 57,80    | SKBNK    | 5,01            | 4,97     | 4,89     | 5,06    | 5,09    | 5,13            | 5,21     | 5,25     |
| ECZYT | 281,58          | 277,17   | 270,58   | 286,00   | 288,17   | 292,58          | 299,17   | 303,58   | SMRTG    | 69,10           | 68,60    | 67,85    | 69,60   | 69,85   | 70,35           | 71,10    | 71,60    |
| EGEEN | 14500,00        | 14270,00 | 13882,50 | 14730,00 | 14887,50 | 15117,50        | 15505,00 | 15735,00 | SOKM     | 72,25           | 71,35    | 70,80    | 73,15   | 72,80   | 73,70           | 74,25    | 75,15    |
| EKGYO | 10,43           | 10,28    | 10,10    | 10,58    | 10,61    | 10,76           | 10,94    | 11,09    | TATEN    | 41,85           | 41,37    | 40,45    | 42,34   | 42,77   | 43,25           | 44,17    | 44,65    |
| ENERY | 155,27          | 153,53   | 151,27   | 157,00   | 157,53   | 159,27          | 161,53   | 163,27   | TAVHL    | 162,13          | 157,77   | 154,83   | 166,50  | 165,07  | 169,43          | 172,37   | 176,73   |
| ENJSA | 58,78           | 57,32    | 56,13    | 60,25    | 59,97    | 61,43           | 62,62    | 64,08    | TCELL    | 67,58           | 67,02    | 65,98    | 68,15   | 68,62   | 69,18           | 70,22    | 70,78    |
| ENKAI | 39,81           | 39,41    | 38,59    | 40,22    | 40,63    | 41,03           | 41,85    | 42,25    | THYAO    | 280,92          | 279,33   | 276,67   | 282,50  | 283,58  | 285,17          | 287,83   | 289,42   |
| EREGL | 47,36           | 45,59    | 44,05    | 49,12    | 48,90    | 50,67           | 52,21    | 53,98    | TKFEN    | 45,93           | 45,11    | 44,33    | 46,74   | 46,71   | 47,53           | 48,31    | 49,13    |
| EUPWR | 178,93          | 176,67   | 173,23   | 181,20   | 182,37   | 184,63          | 188,07   | 190,33   | TOASO    | 255,17          | 252,83   | 250,17   | 257,50  | 257,83  | 260,17          | 262,83   | 265,17   |
| EUREN | 17,18           | 16,97    | 16,65    | 17,38    | 17,50    | 17,71           | 18,03    | 18,24    | TSKB     | 8,65            | 8,49     | 8,17     | 8,81    | 8,97    | 9,13            | 9,45     | 9,61     |
| FROTO | 955,83          | 947,17   | 938,33   | 964,50   | 964,67   | 973,33          | 982,17   | 990,83   | TTKOM    | 32,05           | 31,79    | 31,43    | 32,32   | 32,41   | 32,67           | 33,03    | 33,29    |
| GARAN | 65,28           | 64,67    | 64,08    | 65,90    | 65,87    | 66,48           | 67,07    | 67,68    | TTRAK    | 824,33          | 813,17   | 800,33   | 835,50  | 837,17  | 848,33          | 861,17   | 872,33   |
| GESAN | 80,70           | 79,50    | 78,00    | 81,90    | 82,20    | 83,40           | 84,90    | 86,10    | TUKAS    | 8,63            | 8,46     | 8,30     | 8,80    | 8,79    | 8,96            | 9,12     | 9,29     |
| GUBRF | 202,90          | 198,50   | 190,50   | 207,30   | 210,90   | 215,30          | 223,30   | 227,70   | TUPRS    | 165,57          | 164,13   | 162,57   | 167,00  | 167,13  | 168,57          | 170,13   | 171,57   |
| GWIND | 27,90           | 27,52    | 27,32    | 28,28    | 28,10    | 28,48           | 28,68    | 29,06    | ULKER    | 104,53          | 102,17   | 97,63    | 106,90  | 109,07  | 111,43          | 115,97   | 118,33   |
| HALKB | 14,35           | 14,14    | 13,92    | 14,57    | 14,57    | 14,78           | 15,00    | 15,21    | VAKBN    | 14,47           | 14,24    | 14,00    | 14,69   | 14,71   | 14,94           | 15,18    | 15,41    |
| HEKTS | 21,60           | 20,96    | 20,04    | 22,24    | 22,52    | 23,16           | 24,08    | 24,72    | VESTL    | 77,78           | 75,97    | 72,93    | 79,60   | 80,82   | 82,63           | 85,67    | 87,48    |
| İPEKE | 40,37           | 39,43    | 38,79    | 41,30    | 41,01    | 41,95           | 42,59    | 43,53    | YEOTK    | 232,93          | 225,67   | 218,63   | 240,20  | 239,97  | 247,23          | 254,27   | 261,53   |
| İSCTR | 27,50           | 27,16    | 26,90    | 27,84    | 27,76    | 28,10           | 28,36    | 28,70    | YKBNK    | 23,65           | 23,45    | 23,13    | 23,86   | 23,97   | 24,17           | 24,49    | 24,69    |
| İSDMR | 40,33           | 39,15    | 37,97    | 41,52    | 41,51    | 42,69           | 43,87    | 45,05    | YYLGD    | 16,86           | 16,44    | 15,92    | 17,28   | 17,38   | 17,80           | 18,32    | 18,74    |
| İSGYO | 18,64           | 18,49    | 18,25    | 18,80    | 18,88    | 19,03           | 19,27    | 19,42    | ZOREN    | 5,44            | 5,06     | 4,88     | 5,81    | 5,62    | 6,00            | 6,18     | 6,56     |



| Kod   | 14          | 50          | RSI | StochS | MACD | CCI | Kod   | 14          | 50          | RSI | StochS | MACD | CCI |
|-------|-------------|-------------|-----|--------|------|-----|-------|-------------|-------------|-----|--------|------|-----|
|       | Günlük H.O. | Günlük H.O. |     |        |      |     |       | Günlük H.O. | Günlük H.O. |     |        |      |     |
| AEFES | ●           | ●           | ●   | ●      | ●    | ●   | ISMEN | ●           | ●           | ●   | ●      | ●    | ●   |
| AGHOL | ●           | ●           | ●   | ●      | ●    | ●   | IZENR | ●           | ●           | ●   | ●      | ●    | ●   |
| AHGAZ | ●           | ●           | ●   | ●      | ●    | ●   | IZMDC | ●           | ●           | ●   | ●      | ●    | ●   |
| AKBNK | ●           | ●           | ●   | ●      | ●    | ●   | KARSN | ●           | ●           | ●   | ●      | ●    | ●   |
| AKCNS | ●           | ●           | ●   | ●      | ●    | ●   | KAYSE | ●           | ●           | ●   | ●      | ●    | ●   |
| AKFYE | ●           | ●           | ●   | ●      | ●    | ●   | KCAER | ●           | ●           | ●   | ●      | ●    | ●   |
| AKSA  | ●           | ●           | ●   | ●      | ●    | ●   | KCHOL | ●           | ●           | ●   | ●      | ●    | ●   |
| AKSEN | ●           | ●           | ●   | ●      | ●    | ●   | KLSEK | ●           | ●           | ●   | ●      | ●    | ●   |
| ALARK | ●           | ●           | ●   | ●      | ●    | ●   | KMPUR | ●           | ●           | ●   | ●      | ●    | ●   |
| ALBRK | ●           | ●           | ●   | ●      | ●    | ●   | KONTR | ●           | ●           | ●   | ●      | ●    | ●   |
| ALFAS | ●           | ●           | ●   | ●      | ●    | ●   | KONYA | ●           | ●           | ●   | ●      | ●    | ●   |
| ARCLK | ●           | ●           | ●   | ●      | ●    | ●   | KORDS | ●           | ●           | ●   | ●      | ●    | ●   |
| ASELS | ●           | ●           | ●   | ●      | ●    | ●   | KOZAA | ●           | ●           | ●   | ●      | ●    | ●   |
| ASGYO | ●           | ●           | ●   | ●      | ●    | ●   | KOZAL | ●           | ●           | ●   | ●      | ●    | ●   |
| ASTOR | ●           | ●           | ●   | ●      | ●    | ●   | KRDMD | ●           | ●           | ●   | ●      | ●    | ●   |
| BERA  | ●           | ●           | ●   | ●      | ●    | ●   | MAVI  | ●           | ●           | ●   | ●      | ●    | ●   |
| BIENY | ●           | ●           | ●   | ●      | ●    | ●   | MGROS | ●           | ●           | ●   | ●      | ●    | ●   |
| BIMAS | ●           | ●           | ●   | ●      | ●    | ●   | MIATK | ●           | ●           | ●   | ●      | ●    | ●   |
| BIOEN | ●           | ●           | ●   | ●      | ●    | ●   | ODAS  | ●           | ●           | ●   | ●      | ●    | ●   |
| BOBET | ●           | ●           | ●   | ●      | ●    | ●   | OTKAR | ●           | ●           | ●   | ●      | ●    | ●   |
| BRSAN | ●           | ●           | ●   | ●      | ●    | ●   | OYAKC | ●           | ●           | ●   | ●      | ●    | ●   |
| BRYAT | ●           | ●           | ●   | ●      | ●    | ●   | PENTA | ●           | ●           | ●   | ●      | ●    | ●   |
| BUCIM | ●           | ●           | ●   | ●      | ●    | ●   | PETKM | ●           | ●           | ●   | ●      | ●    | ●   |
| CANTE | ●           | ●           | ●   | ●      | ●    | ●   | PGSUS | ●           | ●           | ●   | ●      | ●    | ●   |
| CCOLA | ●           | ●           | ●   | ●      | ●    | ●   | QUAGR | ●           | ●           | ●   | ●      | ●    | ●   |
| CIMSA | ●           | ●           | ●   | ●      | ●    | ●   | SAHOL | ●           | ●           | ●   | ●      | ●    | ●   |
| CWENE | ●           | ●           | ●   | ●      | ●    | ●   | SASA  | ●           | ●           | ●   | ●      | ●    | ●   |
| DOAS  | ●           | ●           | ●   | ●      | ●    | ●   | SDTTR | ●           | ●           | ●   | ●      | ●    | ●   |
| DOHOL | ●           | ●           | ●   | ●      | ●    | ●   | SISE  | ●           | ●           | ●   | ●      | ●    | ●   |
| ECILC | ●           | ●           | ●   | ●      | ●    | ●   | SKBNK | ●           | ●           | ●   | ●      | ●    | ●   |
| ECZYT | ●           | ●           | ●   | ●      | ●    | ●   | SMRTG | ●           | ●           | ●   | ●      | ●    | ●   |
| EGEEN | ●           | ●           | ●   | ●      | ●    | ●   | SOKM  | ●           | ●           | ●   | ●      | ●    | ●   |
| EKGYO | ●           | ●           | ●   | ●      | ●    | ●   | TATEN | ●           | ●           | ●   | ●      | ●    | ●   |
| ENERY | ●           | ●           | ●   | ●      | ●    | ●   | TAVHL | ●           | ●           | ●   | ●      | ●    | ●   |
| ENJSA | ●           | ●           | ●   | ●      | ●    | ●   | TCELL | ●           | ●           | ●   | ●      | ●    | ●   |
| ENKAI | ●           | ●           | ●   | ●      | ●    | ●   | THYAO | ●           | ●           | ●   | ●      | ●    | ●   |
| EREGL | ●           | ●           | ●   | ●      | ●    | ●   | TKFEN | ●           | ●           | ●   | ●      | ●    | ●   |
| EUPWR | ●           | ●           | ●   | ●      | ●    | ●   | TOASO | ●           | ●           | ●   | ●      | ●    | ●   |
| EUREN | ●           | ●           | ●   | ●      | ●    | ●   | TSKB  | ●           | ●           | ●   | ●      | ●    | ●   |
| FROTO | ●           | ●           | ●   | ●      | ●    | ●   | TTKOM | ●           | ●           | ●   | ●      | ●    | ●   |
| GARAN | ●           | ●           | ●   | ●      | ●    | ●   | TTRAK | ●           | ●           | ●   | ●      | ●    | ●   |
| GESAN | ●           | ●           | ●   | ●      | ●    | ●   | TUKAS | ●           | ●           | ●   | ●      | ●    | ●   |
| GUBRF | ●           | ●           | ●   | ●      | ●    | ●   | TUPRS | ●           | ●           | ●   | ●      | ●    | ●   |
| GWIND | ●           | ●           | ●   | ●      | ●    | ●   | ULKER | ●           | ●           | ●   | ●      | ●    | ●   |
| HALKB | ●           | ●           | ●   | ●      | ●    | ●   | VAKBN | ●           | ●           | ●   | ●      | ●    | ●   |
| HEKTS | ●           | ●           | ●   | ●      | ●    | ●   | VESTL | ●           | ●           | ●   | ●      | ●    | ●   |
| IPEKE | ●           | ●           | ●   | ●      | ●    | ●   | YEOTK | ●           | ●           | ●   | ●      | ●    | ●   |
| ISCTR | ●           | ●           | ●   | ●      | ●    | ●   | YKBNK | ●           | ●           | ●   | ●      | ●    | ●   |
| ISDMR | ●           | ●           | ●   | ●      | ●    | ●   | YYLGD | ●           | ●           | ●   | ●      | ●    | ●   |
| ISGYO | ●           | ●           | ●   | ●      | ●    | ●   | ZOREN | ●           | ●           | ●   | ●      | ●    | ●   |