

17 Şubat 2025

Açılıştan Kapanışa Piyasalar

| BIST | Kapanış 14.02.2025 | Günlük Değişim | Yurt Dışı Piyasalar | 14.02.2025 (18:10) | 17.02.2025 (08:00) | BIST Kapanış Sonrası Değişim |
|-------------------------|-----------------------|-------------------|---------------------|-----------------------|-----------------------|---------------------------------|
| BIST 100 | 9,878 | -0,37% | S&P 500 Vadeli | 6,144 | 6,144 | 0,00% |
| BIST 30 | 10,988 | -0,48% | Euro Stoxx 50 CFD | 5,514 | 5,499 | -0,27% |
| BIST Banka | 14,704 | 0,75% | Nikkei 225 Vadeli | 39,190 | 39,190 | 0,00% |
| BIST Sanayi | 12,508 | -0,01% | ABD 10 Yıllık (bps) | 4,48 | 4,48 | 0 |
| BIST 30 Yakın Vade | 11,135 | -0,49% | Brent | 75,27 | 74,82 | -0,60% |
| Türkiye 2 Yıllık (bps) | 39,36 | -6 | Ons Altın | 2,920 | 2,899 | -0,71% |
| Türkiye 10 Yıllık (bps) | 27,97 | -22 | USDTRY | 36,22 | 36,18 | -0,10% |

Önemli Haberler

- TCMB'nin Şubat ayına ilişkin piyasa katılımcıları anketine göre 12 ay sonrası enflasyon tahmini %25,26 oldu. Bir önceki ankette bu oran %25,38 seviyesindeydi. Böylelikle Kasım 2023'ten beri 12 ay sonrasına ilişkin enflasyon beklentilerinde görülen düşüş serisi devam etti. Yıl sonuna ilişkin enflasyon beklentileri ise bu anket döneminde %27,05'ten %28,30'a yükseldi.
- TCMB, Kur Korumalı Mevduat (KKM) hesaplarından çıkış stratejisi kapsamında tüzel kişilerin hesap açma ve yenileme işlemlerinin sonlandırıldığını bildirdi.
- Carry trade tarafında 7 Şubat haftasında 2,3 milyar USD'lik giriş izlendi. Böylelikle yerel seçimlerden bu yana toplam carry trade tarafında birikimli giriş 31 milyar USD'yi aştı. Kasım 2024'te carry trade tarafında çıkışlar dikkat çekmiş ve işlemler 2,6 milyar USD'lik çıkışa işaret etmişti.
- Türkiye genelinde konut satışları Ocak ayında bir önceki yılın aynı ayına göre %39,7 oranında artarak 112,17 bin oldu. Aralık 2024'te konut satışları 212.637 bin ile 3 yılın zirvesine çıkmıştı.
- 2024'ü rekorla kapatan ve son 19 yılda 18'inci kez ihracat şampiyonu olmayı başaran otomotiv sektörü, 2025'in ilk ayında, geçen senenin aynı dönemine göre %8 artışla yaklaşık 3 milyar USD'lik ihracat gerçekleştirdi. Ocak ayında ülkenin dış satımında ilk sırada yer alan sektörün Türkiye ihracatından aldığı pay ise %14,2 olarak kaydedildi.
- BDDK tüketici kredilerinde genel vade sınırlarını değiştirdi. Buna göre kredi tutarı 125 bin TL ve altında olan krediler için 36 ay, 125-250 bin TL arası krediler için 24 ay, 250 bin TL'nin üzerinde olan krediler için 12 ay olarak belirlendi. Bu karar öncesinde 50 bin TL ve altı için 36 ay vade, 50-100 bin TL için 24 ay vade ve 100 bin TL üzeri kredi için 12 ay vade tutarı belirlenmişti.
- ABD'de perakende satışlar olumsuz hava koşulları ve Los Angeles'taki yangınların etkisiyle Ocak'ta tahminlerden fazla düştü. Ticaret Bakanlığı verilerine göre satışlar %0,9 geriledi. Beklenti %0,2 daralmaydı. Aralık verisi ise %0,4'ten %0,7'ye revize edildi.
- ABD'de sanayi üretimi, Ocak'ta bir önceki aya göre %0,5 artarak piyasa beklentilerinin üzerinde gerçekleşti (Beklenti: %0,3).

Ekonomik Takvim

| | Veri | Beklenti | Önceki |
|-------|-------------------------------------|-------------|---------------|
| 11:00 | Türkiye, Bütçe Dengesi (Ocak) | | -829,2 Milyar |
| 13:00 | Euro Bölgesi, Ticaret Dengesi (Ara) | 14,4 Milyar | 16,4 Milyar |
| 3:00 | Euro Bölgesi, Eurogroup toplantısı | - | - |

Günlük Hisse Önerileri

- Günlük hisse önerilerimiz **AKBNK**, **EKGYO** ve **OYAKC'** dir. Öneriler hakkında detayları görmek için [tıklayabilirsiniz](#).

*Kaynak: Investing

KAP Haberleri

- AKCNS** Akçansa 4Ç23 döneminde 745 milyon TL net kâr elde ederken 4Ç24 döneminde yıllık %53 azalışla 354 mn TL net kâr açıkladı ve karlılık piyasa beklentisi olan 616 mn TL'nin altında gerçekleşti. Açıklanan sonuçları operasyonel taraftaki olumsuz eğilim ve beklenti altı karlılık nedeniyle negatif olarak değerlendiriyoruz. Açılıştaki hissede olumsuz tepki görülmesi beklenebilir. Öte yandan yurt içinde faiz indirim süreciyle birlikte, düşen faiz oranlarının kentsel dönüşüm faaliyetlerini hızlandırması ve bu gelişmelerin 2025 yılının ikinci yarısından itibaren hem sektörün sürdürülebilir büyümesine hem de şirketin kârlılığına olumlu katkı sağlamasını öngörüyoruz.
- AKFYE**, %100 bağlı ortaklıklarının sahip olduğu, toplam 50,77 MW kurulu güce sahip hibrit GES projelerinin T.C. Enerji Bakanlığı tarafından mevzuata uygun olarak geçici kabulleri yapıldı ve santrallerde ticari enerji üretimine başlandı. Öte yandan toplam 188 MW hibrit GES ve rüzgar enerjisi santrali (RES) kapasite artış yatırımlarından oluşan 1. aşama yatırımlarını devreye almaya devam etmekte olup bağlı ortaklıkları vasıtasıyla faaliyet gösterdiği yenilenebilir enerji santrallerinde toplam 767,3 MW kurulu güç kapasitesine ulaştı. Şirketin 1. aşama yatırımları kapsamındaki hibrit GES yatırımları ve RES ek kapasite artış yatırımlarının tamamlanması ile 2025 yılında yaklaşık 887 MW kapasiteye ulaşılması hedeflenmektedir.
- ASGYO**, Yönetim Kurulu Poligon İnşaat Turizm San. ve Tic. A.Ş. mülkiyetinde bulunan ve Zeugma Gayrimenkul Değerleme ve Danışmanlık A.Ş.'nin **değerleme raporu** ile KDV hariç toplam piyasa değeri 196.540.000 TL olarak takdir edilen Gaziantep İli, Şehitkamil İlçesi, 5946 ada, 4 nolu parsel üzerinde kayıtlı bulunan toplam 26 adet Mesken nitelikli bağımsız bölümün 196.540.000 TL + KDV bedel üzerinden satın alınmasına ve bedelin 18.02.2025 ve 12.03.2025 tarihleri olmak üzere iki taksitte ödenmesine karar verdi.
- BOBET**, Yönetim Kurulu, çimento, hazır beton ve Agregas sektöründe faaliyet göstermek üzere 5.000.000 TL sermayeli bir anonim şirket kurulmasına karar vermiş, şirket Kasım 2024 tarihinde tescil edilmiş ve ardından Aralık 2024'te sermayesi 220.000.000 TL'ye yükselmişti. Öte yandan şirket Aralık 2024'te çimento, hazır beton ve agrega faaliyetlerini yürütmek amacıyla İstanbul'da arsa satın aldığını duyurmuştu. Bu kapsamda tesisin Çevresel Etki Değerlendirme (ÇED) süreçleri tamamlandı. Bu arsa üzerinde, yıllık yaklaşık 990.000 ton klinker öğütme ve paketleme kapasitesine sahip bir tesisin inşası planlanmaktadır. **Şirketin büyüme stratejisi doğrultusunda üretim kapasitesini artırmayı ve pazar payını genişletmeyi amaçladığından pozitif olarak değerlendirilebilir.**
- BOBET**, %100 oranında finansal duran varlık edinimi nedeniyle, solo (konsolide olmayan) finansal rapor hazırlama yükümlülüğü sona erdi. 31 Aralık 2024 tarihinde sona eren hesap dönemine ilişkin finansal tablolar solo (konsolide olmayan) olarak düzenlenmeyecek ve konsolide finansal tabloların yayımlanma sürelerine uyulacaktır.
- CWENE**, Yönetim Kurulu yenilenebilir enerji çözümleri (güneş panelleri, inverterler, bataryalar vb.), dayanıklı tüketim malları (beyaz eşya, elektronik cihazlar, motosikletler vb.), gayrimenkul alım-satım ve finansal işlemler, lojistik ve tedarik zinciri yönetimi gibi geniş bir yelpazede ilgili ekipmanlarının üretim ve ticareti ile danışmanlık hizmetleri alanlarında yurtiçi ve yurtdışında faaliyet gösterme amacıyla merkezi Antalya İli olan CW Kurumsal Hizmetler Ve Pazarlama A.Ş. unvanlı, 500.000 TL sermaye ile yeni şirket kurulmasına ve yeni kurulacak şirketin sermayesine %100 oranında sermaye payı ile iştirak edilerek tüzel kişi ortak olunmasına karar verdi.
- EKGYO**, İstanbul Esenler Atışalanı 1. Etap arsa satışı karşılığı gelir paylaşımı projesinin geliştirilmesi kapsamında, Türkiye Emlak Katılım Bankası A.Ş. ile müşareke esaslarına dayalı bir iş birliğine gidilmesine karar verdi. Bu iş birliği, finansal kaynakların çeşitlendirilmesi ve yatırım portföyünün genişletilmesi hedefleri doğrultusunda atılmış stratejik bir adımdır. Müşareke modeli çerçevesinde, proje gelir ve giderleri taraflar arasında eşit oranlarda paylaşılacaktır.

*Bültendeki haberler, Kamuyu Aydınlatma Platformu'na bugün saat 08:30'a kadar gelen haberleri kapsamaktadır.

Pay Geri Alımları

| Hisse | Pay Adedi | Fiyat (TL) |
|-------|-----------|------------|
| ALKLC | 500,000 | 31,97 |
| ATAKP | 10,000 | 39,95 |
| GEDIK | 200,000 | 6,89 |
| LKMNH | 19,500 | 20,41 |

BİST 100 Teknik Analizi

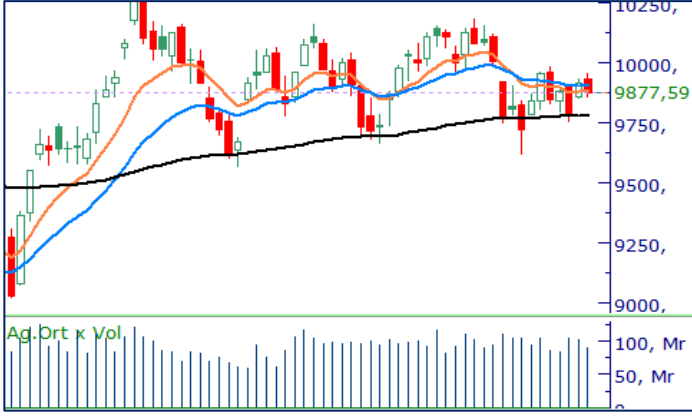

BIST 100 endeksi, son işlem gününde 9.855 – 9.954 puan aralığında hareket etti ve günü %0,37 oranında değer kaybederek 9.877 puandan kapattı. Endekste 39 hisse değer kazanırken 54 hisse değer kaybetti.

Son işlem gününü 9.900 seviyesinin altında tamamlayan BIST-100 endeksi, böylece geçtiğimiz hafta genelinde %0,74 oranında değer kaybederek haftayı negatif tamamladı. Yeni haftada 9.900 ve 10.000 bölgesi üzerindeki tutunmaları yakından takip edeceğiz. Bugün özelinde ise 9.900 seviyesi üzerindeki tutunma çabası kısa vadeli görünüm açısından kritik olacak. Olası geri çekilmelerde ise 9.800 seviyesi destek bölgesi olarak takip edilebilir. Bu seviyenin altına inilmesi, satış baskısının devam etmesine neden olabilir.

VIOP 30 Teknik Analizi



Şubat Vadeli Endeks 30 kontratı son işlem gününde 11.112–11.227 puan aralığında hareket etti ve son işlem gününü 11.182 puandan tamamladı. Akşam seansı kapanışı ise 11.209 puandan gerçekleşti.

Son işlem gününde 10 günlük kısa vadeli hareketli ortalamasının direnç olarak çalışmasıyla endeks vadeli sözleşmesi günü %0,60 değer kaybıyla tamamladı ve böylece haftayı %1,12 oranında düşüğe kapattı. Sözleşmede bugün 11.200 puan seviyesi üzerindeki tutunmalar yakından takip edilecek. Bu seviyenin üzerinde kalıcılık sağlanması halinde 11.400 puan bölgesi direnç olarak öne çıkıyor. Olası geri çekilmelerde ise 11.000 bölgesi destek seviyesi olarak izlenecek.

Teknik Analiz Hisse Önerileri



AKBNK

Son işlem gününde bankacılık sektöründe etkili olan alımlar ile birlikte pozitif bir şekilde fiyatlanan AKBNK günü 21 günlük ortalamasının üzerinde tamamladı. Hissede 64,50 TL seviyesi üzeri tutunmaların devamında bugün alıcılı görünümün devam etmesini bekleriz.

Hedef Fiyat: 66,30 TL
Zarar Kes: 64,00 TL



EKGYO

Cuma günü etkili olan alımlarla birlikte 50 günlük hareketli ortalamasını yeniden aşmayı başaran EKGYO hissinde, teknik görünüm olumlu seyrediyor. Bugün, 14,10 TL seviyesi üzerindeki tutunmaların devam etmesi halinde, alıcılı görünümün korunmasını bekliyoruz.

Hedef Fiyat: 14,50 TL
Zarar Kes: 13,85 TL



OYAKC

Son işlem gününde 21 günlük hareketli ortalamasından destek bularak toparlanan OYAKC hissesi, 10 günlük hareketli ortalamasını da aşarak günü pozitif tamamladı. Bugün, 25,50 TL seviyesi üzerindeki tutunmaların sürmesi halinde, alıcılı seyrin devam etmesini bekliyoruz.

Hedef Fiyat: 26,40 TL
Zarar Kes: 25,30 TL

Son İşlem Gününde Finansal Sonuçlarını Açıklayan Şirketler

| Kod | 4Ç24 (Mn TL) | | | 4Ç23 (Mn TL) | | | Değişim (Yıllık) | | |
|-------|--------------|---------------|---------|--------------|---------------|---------|------------------|---------------|---------|
| | Ciro | Faaliyet Kârı | Net Kâr | Ciro | Faaliyet Kârı | Net Kâr | Ciro | Faaliyet Kârı | Net Kâr |
| AGESA | - | - | 854 | - | - | 364 | - | - | 135% |
| AKCNS | 5,049 | 531 | 354 | 6,464 | 395 | 745 | -22% | 34% | -53% |
| ALBRK | - | - | 1,646 | - | - | 968 | - | - | 70% |
| CEMZY | 464 | 77 | 21 | 801 | 471 | 34 | -42% | -84% | -36% |
| ISGYO | 1,134 | 996 | -1,664 | 553 | 899 | 573 | 105% | 11% | -390% |
| PATEK | 264 | -95 | -98 | 212 | -146 | 2 | 24% | 35% | -5392% |
| SKBNK | - | - | 473 | - | - | 920 | - | - | -49% |

DESTEK/DİRENÇ TABLOSU

| | PİVOT DESTEKLER | | | | | PİVOT DİRENÇLER | | | HİSSELER | PİVOT DESTEKLER | | | | | PİVOT DİRENÇLER | | |
|-------|-----------------|----------|----------|---------|---------|-----------------|----------|----------|----------|-----------------|----------|----------|---------|---------|-----------------|----------|----------|
| | Destek 1 | Destek 2 | Destek 3 | Kapanış | Pivot | Direnç 1 | Direnç 2 | Direnç 3 | | Destek 1 | Destek 2 | Destek 3 | Kapanış | Pivot | Direnç 1 | Direnç 2 | Direnç 3 |
| AEFES | 169,87 | 167,83 | 166,17 | 171,90 | 171,53 | 173,57 | 175,23 | 177,27 | KCAER | 10,89 | 10,80 | 10,68 | 10,99 | 11,01 | 11,10 | 11,22 | 11,31 |
| AGHOL | 312,50 | 310,00 | 307,25 | 315,00 | 315,25 | 317,75 | 320,50 | 323,00 | KCHOL | 158,70 | 157,60 | 155,80 | 159,80 | 160,50 | 161,60 | 163,40 | 164,50 |
| AGROT | 9,46 | 9,31 | 9,16 | 9,62 | 9,61 | 9,76 | 9,91 | 10,06 | KLSE | 32,71 | 32,55 | 32,37 | 32,88 | 32,89 | 33,05 | 33,23 | 33,39 |
| AKBNK | 63,92 | 62,98 | 62,27 | 64,85 | 64,63 | 65,57 | 66,28 | 67,22 | KONTR | 33,12 | 32,94 | 32,68 | 33,30 | 33,38 | 33,56 | 33,82 | 34,00 |
| AKFYE | 17,11 | 16,99 | 16,79 | 17,22 | 17,31 | 17,43 | 17,63 | 17,75 | KONYA | 6073,33 | 6039,17 | 5975,83 | 6107,50 | 6136,67 | 6170,83 | 6234,17 | 6268,33 |
| AKSA | 11,28 | 11,19 | 11,06 | 11,38 | 11,41 | 11,50 | 11,63 | 11,72 | KOZAA | 72,97 | 70,93 | 69,87 | 75,00 | 74,03 | 76,07 | 77,13 | 79,17 |
| AKSEN | 37,18 | 36,80 | 36,32 | 37,56 | 37,66 | 38,04 | 38,52 | 38,90 | KOZAL | 24,74 | 24,40 | 24,14 | 25,08 | 25,00 | 25,34 | 25,60 | 25,94 |
| ALARK | 82,83 | 82,32 | 81,43 | 83,35 | 83,72 | 84,23 | 85,12 | 85,63 | KRDMD | 27,79 | 27,51 | 27,03 | 28,08 | 28,27 | 28,55 | 29,03 | 29,31 |
| ALFAS | 66,42 | 65,53 | 64,62 | 67,30 | 67,33 | 68,22 | 69,13 | 70,02 | LIDER | 146,37 | 145,43 | 143,87 | 147,30 | 147,93 | 148,87 | 150,43 | 151,37 |
| ALTNY | 70,82 | 69,73 | 69,02 | 71,90 | 71,53 | 72,62 | 73,33 | 74,42 | MAGEN | 23,53 | 22,09 | 21,11 | 24,96 | 24,51 | 25,95 | 26,93 | 28,37 |
| ANHYT | 97,97 | 96,63 | 95,17 | 99,30 | 99,43 | 100,77 | 102,23 | 103,57 | MAVI | 70,02 | 69,58 | 68,97 | 70,45 | 70,63 | 71,07 | 71,68 | 72,12 |
| ANSGR | 108,33 | 107,37 | 105,43 | 109,30 | 110,27 | 111,23 | 113,17 | 114,13 | MGROS | 575,50 | 568,00 | 557,00 | 583,00 | 586,50 | 594,00 | 605,00 | 612,50 |
| ARCLK | 127,70 | 127,00 | 125,80 | 128,40 | 128,90 | 129,60 | 130,80 | 131,50 | MIATK | 35,38 | 35,06 | 34,76 | 35,70 | 35,68 | 36,00 | 36,30 | 36,62 |
| ARDYZ | 32,66 | 32,36 | 31,96 | 32,96 | 33,06 | 33,36 | 33,76 | 34,06 | MPARK | 378,25 | 372,25 | 366,50 | 384,25 | 384,00 | 390,00 | 395,75 | 401,75 |
| ASELS | 78,07 | 76,83 | 75,47 | 79,30 | 79,43 | 80,67 | 82,03 | 83,27 | NTHOL | 41,40 | 41,06 | 40,46 | 41,74 | 42,00 | 42,34 | 42,94 | 43,28 |
| ASTOR | 105,80 | 103,70 | 102,00 | 107,90 | 107,50 | 109,60 | 111,30 | 113,40 | ODAS | 5,74 | 5,68 | 5,60 | 5,79 | 5,82 | 5,88 | 5,96 | 6,02 |
| BERA | 16,20 | 15,91 | 15,64 | 16,50 | 16,47 | 16,76 | 17,03 | 17,32 | OTKAR | 393,25 | 390,75 | 389,50 | 395,75 | 394,50 | 397,00 | 398,25 | 400,75 |
| BIMAS | 553,33 | 547,67 | 536,33 | 559,00 | 564,67 | 570,33 | 581,67 | 587,33 | OYAKC | 25,31 | 24,93 | 24,57 | 25,70 | 25,67 | 26,05 | 26,41 | 26,79 |
| BRSAN | 382,17 | 378,33 | 373,92 | 386,00 | 386,58 | 390,42 | 394,83 | 398,67 | PASEU | 32,52 | 32,04 | 31,40 | 33,00 | 33,16 | 33,64 | 34,28 | 34,76 |
| BRYAT | 1814,33 | 1795,67 | 1775,33 | 1833,00 | 1834,67 | 1853,33 | 1873,67 | 1892,33 | PETKM | 16,77 | 16,61 | 16,44 | 16,93 | 16,94 | 17,10 | 17,27 | 17,43 |
| BSOKE | 13,54 | 13,38 | 13,24 | 13,71 | 13,68 | 13,84 | 13,98 | 14,14 | PGSUS | 239,63 | 237,27 | 233,73 | 242,00 | 243,17 | 245,53 | 249,07 | 251,43 |
| BTCIM | 4,22 | 4,17 | 4,11 | 4,27 | 4,28 | 4,33 | 4,39 | 4,44 | REEDR | 12,43 | 12,35 | 12,23 | 12,52 | 12,55 | 12,63 | 12,75 | 12,83 |
| CANTE | 1,45 | 1,43 | 1,42 | 1,46 | 1,46 | 1,48 | 1,49 | 1,51 | SAHOL | 99,77 | 99,03 | 97,87 | 100,50 | 100,93 | 101,67 | 102,83 | 103,57 |
| CCOLA | 55,43 | 54,27 | 53,38 | 56,60 | 56,32 | 57,48 | 58,37 | 59,53 | SASA | 3,49 | 3,47 | 3,43 | 3,52 | 3,53 | 3,55 | 3,59 | 3,61 |
| CIMSA | 52,72 | 52,13 | 51,32 | 53,30 | 53,53 | 54,12 | 54,93 | 55,52 | SDTTR | 186,87 | 185,23 | 183,57 | 188,50 | 188,53 | 190,17 | 191,83 | 193,47 |
| CLEBI | 2096,00 | 2062,00 | 2024,00 | 2130,00 | 2134,00 | 2168,00 | 2206,00 | 2240,00 | SELEC | 65,23 | 64,27 | 63,48 | 66,20 | 66,02 | 66,98 | 67,77 | 68,73 |
| CVKMD | 8,63 | 8,50 | 8,35 | 8,76 | 8,78 | 8,91 | 9,06 | 9,19 | SISE | 37,29 | 37,05 | 36,65 | 37,54 | 37,69 | 37,93 | 38,33 | 38,57 |
| CWENE | 18,70 | 18,61 | 18,49 | 18,78 | 18,82 | 18,91 | 19,03 | 19,12 | SKBNK | 3,78 | 3,74 | 3,67 | 3,83 | 3,85 | 3,89 | 3,96 | 4,00 |
| DOAS | 189,67 | 188,03 | 185,97 | 191,30 | 191,73 | 193,37 | 195,43 | 197,07 | SMRTG | 40,92 | 40,44 | 39,98 | 41,40 | 41,38 | 41,86 | 42,32 | 42,80 |
| DOHOL | 13,56 | 13,41 | 13,18 | 13,70 | 13,79 | 13,94 | 14,17 | 14,32 | SOKM | 39,79 | 39,49 | 38,95 | 40,08 | 40,33 | 40,63 | 41,17 | 41,47 |
| ECILC | 41,36 | 40,94 | 40,58 | 41,78 | 41,72 | 42,14 | 42,50 | 42,92 | TABGD | 163,07 | 162,13 | 161,17 | 164,00 | 164,03 | 164,97 | 165,93 | 166,87 |
| EGEEN | 9415,00 | 9292,50 | 9142,50 | 9537,50 | 9565,00 | 9687,50 | 9837,50 | 9960,00 | TAVHL | 267,75 | 263,25 | 259,75 | 272,25 | 271,25 | 275,75 | 279,25 | 283,75 |
| EKGYO | 13,80 | 13,55 | 13,34 | 14,06 | 14,01 | 14,26 | 14,47 | 14,72 | TCELL | 104,87 | 103,43 | 101,37 | 106,30 | 106,93 | 108,37 | 110,43 | 111,87 |
| ENERY | 215,27 | 206,23 | 198,27 | 224,30 | 223,23 | 232,27 | 240,23 | 249,27 | THYAO | 313,50 | 310,25 | 305,50 | 316,75 | 318,25 | 321,50 | 326,25 | 329,50 |
| ENJSA | 61,42 | 60,78 | 60,37 | 62,05 | 61,83 | 62,47 | 62,88 | 63,52 | TKFEN | 67,02 | 65,63 | 64,72 | 68,40 | 67,93 | 69,32 | 70,23 | 71,62 |
| ENKAI | 51,77 | 51,18 | 50,32 | 52,35 | 52,63 | 53,22 | 54,08 | 54,67 | TMSN | 112,77 | 111,83 | 110,67 | 113,70 | 113,93 | 114,87 | 116,03 | 116,97 |
| EREGL | 23,12 | 22,90 | 22,60 | 23,34 | 23,42 | 23,64 | 23,94 | 24,16 | TOASO | 205,77 | 203,23 | 201,37 | 208,30 | 207,63 | 210,17 | 212,03 | 214,57 |
| EUPWR | 35,09 | 34,61 | 33,79 | 35,58 | 35,91 | 36,39 | 37,21 | 37,69 | TSKB | 12,23 | 12,13 | 12,03 | 12,32 | 12,33 | 12,43 | 12,53 | 12,63 |
| FENER | 49,19 | 47,69 | 46,53 | 50,70 | 50,35 | 51,85 | 53,01 | 54,51 | TSPOR | 1,00 | 0,98 | 0,97 | 1,01 | 1,01 | 1,03 | 1,04 | 1,06 |
| FROTO | 907,83 | 899,67 | 890,83 | 916,00 | 916,67 | 924,83 | 933,67 | 941,83 | TTKOM | 49,69 | 49,22 | 48,67 | 50,15 | 50,24 | 50,71 | 51,26 | 51,73 |
| GARAN | 128,37 | 127,73 | 126,47 | 129,00 | 129,63 | 130,27 | 131,53 | 132,17 | TTRAK | 654,50 | 649,00 | 644,00 | 660,00 | 659,50 | 665,00 | 670,00 | 675,50 |
| GESAN | 51,72 | 50,68 | 49,87 | 52,75 | 52,53 | 53,57 | 54,38 | 55,42 | TUKAS | 1,99 | 1,96 | 1,93 | 2,01 | 2,02 | 2,05 | 2,08 | 2,11 |
| GOLTS | 419,33 | 415,17 | 411,08 | 423,50 | 423,42 | 427,58 | 431,67 | 435,83 | TUPRS | 133,43 | 132,67 | 131,33 | 134,20 | 134,77 | 135,53 | 136,87 | 137,63 |
| GUBRF | 267,00 | 264,75 | 261,25 | 269,25 | 270,50 | 272,75 | 276,25 | 278,50 | TURSG | 17,47 | 17,33 | 17,07 | 17,60 | 17,73 | 17,87 | 18,13 | 18,27 |
| HALKB | 18,53 | 18,29 | 18,04 | 18,76 | 18,78 | 19,02 | 19,27 | 19,51 | ULKER | 122,07 | 121,03 | 119,17 | 123,10 | 123,93 | 124,97 | 126,83 | 127,87 |
| HEKTS | 3,50 | 3,48 | 3,46 | 3,52 | 3,52 | 3,54 | 3,56 | 3,58 | VAKBN | 24,80 | 24,64 | 24,32 | 24,96 | 25,12 | 25,28 | 25,60 | 25,76 |
| IEYHO | 9,32 | 9,23 | 9,09 | 9,42 | 9,46 | 9,55 | 9,69 | 9,78 | VESTL | 59,70 | 58,80 | 57,00 | 60,60 | 61,50 | 62,40 | 64,20 | 65,10 |
| ISCTR | 14,10 | 13,76 | 13,55 | 14,43 | 14,31 | 14,65 | 14,86 | 15,20 | YEOTK | 51,63 | 51,22 | 50,88 | 52,05 | 51,97 | 52,38 | 52,72 | 53,13 |
| ISMEN | 41,45 | 41,11 | 40,59 | 41,80 | 41,97 | 42,31 | 42,83 | 43,17 | YKBNK | 28,43 | 28,17 | 27,91 | 28,70 | 28,69 | 28,95 | 29,21 | 29,47 |
| KARSN | 10,83 | 10,77 | 10,70 | 10,89 | 10,90 | 10,96 | 11,03 | 11,09 | ZOREN | 3,91 | 3,87 | 3,84 | 3,95 | 3,94 | 3,98 | 4,01 | 4,05 |

| Kod | 14 | 50 | RSI | StochS | MACD | CCI | Kod | 14 | 50 | RSI | StochS | MACD | CCI |
|-------|-------------|-------------|-----|--------|------|-----|-------|-------------|-------------|-----|--------|------|-----|
| | Günlük H.O. | Günlük H.O. | | | | | | Günlük H.O. | Günlük H.O. | | | | |
| AEFES | ● | ● | ● | ● | ● | ● | ISMEN | ● | ● | ● | ● | ● | ● |
| AGHOL | ● | ● | ● | ● | ● | ● | IZENR | ● | ● | ● | ● | ● | ● |
| AHGAZ | ● | ● | ● | ● | ● | ● | IZMDC | ● | ● | ● | ● | ● | ● |
| AKBNK | ● | ● | ● | ● | ● | ● | KARSN | ● | ● | ● | ● | ● | ● |
| AKCNS | ● | ● | ● | ● | ● | ● | KAYSE | ● | ● | ● | ● | ● | ● |
| AKFYE | ● | ● | ● | ● | ● | ● | KCAER | ● | ● | ● | ● | ● | ● |
| AKSA | ● | ● | ● | ● | ● | ● | KCHOL | ● | ● | ● | ● | ● | ● |
| AKSEN | ● | ● | ● | ● | ● | ● | KLSER | ● | ● | ● | ● | ● | ● |
| ALARK | ● | ● | ● | ● | ● | ● | KMPUR | ● | ● | ● | ● | ● | ● |
| ALBRK | ● | ● | ● | ● | ● | ● | KONTR | ● | ● | ● | ● | ● | ● |
| ALFAS | ● | ● | ● | ● | ● | ● | KONYA | ● | ● | ● | ● | ● | ● |
| ARCLK | ● | ● | ● | ● | ● | ● | KORDS | ● | ● | ● | ● | ● | ● |
| ASELS | ● | ● | ● | ● | ● | ● | KOZAA | ● | ● | ● | ● | ● | ● |
| ASGYO | ● | ● | ● | ● | ● | ● | KOZAL | ● | ● | ● | ● | ● | ● |
| ASTOR | ● | ● | ● | ● | ● | ● | KRDMD | ● | ● | ● | ● | ● | ● |
| BERA | ● | ● | ● | ● | ● | ● | MAVI | ● | ● | ● | ● | ● | ● |
| BIENY | ● | ● | ● | ● | ● | ● | MGROS | ● | ● | ● | ● | ● | ● |
| BIMAS | ● | ● | ● | ● | ● | ● | MIATK | ● | ● | ● | ● | ● | ● |
| BIOEN | ● | ● | ● | ● | ● | ● | ODAS | ● | ● | ● | ● | ● | ● |
| BOBET | ● | ● | ● | ● | ● | ● | OTKAR | ● | ● | ● | ● | ● | ● |
| BRSAN | ● | ● | ● | ● | ● | ● | OYAKC | ● | ● | ● | ● | ● | ● |
| BRYAT | ● | ● | ● | ● | ● | ● | PENTA | ● | ● | ● | ● | ● | ● |
| BUCIM | ● | ● | ● | ● | ● | ● | PETKM | ● | ● | ● | ● | ● | ● |
| CANTE | ● | ● | ● | ● | ● | ● | PGSUS | ● | ● | ● | ● | ● | ● |
| CCOLA | ● | ● | ● | ● | ● | ● | QUAGR | ● | ● | ● | ● | ● | ● |
| CIMSA | ● | ● | ● | ● | ● | ● | SAHOL | ● | ● | ● | ● | ● | ● |
| CWENE | ● | ● | ● | ● | ● | ● | SASA | ● | ● | ● | ● | ● | ● |
| DOAS | ● | ● | ● | ● | ● | ● | SDTTR | ● | ● | ● | ● | ● | ● |
| DOHOL | ● | ● | ● | ● | ● | ● | SISE | ● | ● | ● | ● | ● | ● |
| ECILC | ● | ● | ● | ● | ● | ● | SKBNK | ● | ● | ● | ● | ● | ● |
| ECZYT | ● | ● | ● | ● | ● | ● | SMRTG | ● | ● | ● | ● | ● | ● |
| EGEEN | ● | ● | ● | ● | ● | ● | SOKM | ● | ● | ● | ● | ● | ● |
| EKGYO | ● | ● | ● | ● | ● | ● | TATEN | ● | ● | ● | ● | ● | ● |
| ENERY | ● | ● | ● | ● | ● | ● | TAVHL | ● | ● | ● | ● | ● | ● |
| ENJSA | ● | ● | ● | ● | ● | ● | TCELL | ● | ● | ● | ● | ● | ● |
| ENKAI | ● | ● | ● | ● | ● | ● | THYAO | ● | ● | ● | ● | ● | ● |
| EREGL | ● | ● | ● | ● | ● | ● | TKFEN | ● | ● | ● | ● | ● | ● |
| EUPWR | ● | ● | ● | ● | ● | ● | TOASO | ● | ● | ● | ● | ● | ● |
| EUREN | ● | ● | ● | ● | ● | ● | TSKB | ● | ● | ● | ● | ● | ● |
| FROTO | ● | ● | ● | ● | ● | ● | TTKOM | ● | ● | ● | ● | ● | ● |
| GARAN | ● | ● | ● | ● | ● | ● | TTRAK | ● | ● | ● | ● | ● | ● |
| GESAN | ● | ● | ● | ● | ● | ● | TUKAS | ● | ● | ● | ● | ● | ● |
| GUBRF | ● | ● | ● | ● | ● | ● | TUPRS | ● | ● | ● | ● | ● | ● |
| GWIND | ● | ● | ● | ● | ● | ● | ULKER | ● | ● | ● | ● | ● | ● |
| HALKB | ● | ● | ● | ● | ● | ● | VAKBN | ● | ● | ● | ● | ● | ● |
| HEKTS | ● | ● | ● | ● | ● | ● | VESTL | ● | ● | ● | ● | ● | ● |
| IPEKE | ● | ● | ● | ● | ● | ● | YEOTK | ● | ● | ● | ● | ● | ● |
| ISCTR | ● | ● | ● | ● | ● | ● | YKBNK | ● | ● | ● | ● | ● | ● |
| ISDMR | ● | ● | ● | ● | ● | ● | YYLGD | ● | ● | ● | ● | ● | ● |
| ISGYO | ● | ● | ● | ● | ● | ● | ZOREN | ● | ● | ● | ● | ● | ● |