

18 Mart 2025

Açılıştan Kapanışa Piyasalar

BIST	Kapanış 17.03.2025	Günlük Değişim	Yurt Dışı Piyasalar	17.03.2025 (18:10)	18.03.2025 (08:00)	BIST Kapanış Sonrası Değişim
BIST 100	10,862	0,20%	S&P 500 Vadeli	5,702	5,710	0,14%
BIST 30	12,112	0,09%	Euro Stoxx 50 CFD	5,433	5,458	0,46%
BIST Banka	16,801	-0,16%	Nikkei 225 Vadeli	37,410	37,660	0,67%
BIST Sanayi	13,705	0,44%	ABD 10 Yıllık (bps)	4,28	4,29	1
BIST 30 Yakın Vade	12,516	0,23%	Brent	70,76	71,27	0,72%
Türkiye 2 Yıllık (bps)	38,09	2	Ons Altın	2,995	3,014	0,65%
Türkiye 10 Yıllık (bps)	28,14	21	USDTRY	36,64	36,65	0,01%

Önemli Haberler

- Merkezi yönetim bütçe dengesi Ocak ayının ardından Şubat ayında da açık verdi. Hazine ve Maliye Bakanlığı'nın açıkladığı verilere göre, merkezi yönetim bütçe dengesi Şubat ayında 310,1 milyar TL açık verdi.
- TCMB verilerine göre, özel sektörün yurt dışından sağladığı toplam kredi borcu Ocak ayında bir önceki aya göre 5,2 milyar USD artarak 177 milyar USD'ye ulaştı.
- Hazine ve Maliye Bakanlığı Mart ayı iç borçlanma programına 7 yıl vadeli tahvile devam etti. Bakanlık 7 yıl vadeli, 6 ayda bir kupon ödemeli tahvil ihalesinde 36,8 milyar TL teklife karşılık 13,6 milyar TL net satış gerçekleştirildi. Dönemsel faiz %21,64 oldu.
- Bloomberg HT Tüketici Güven Ön Endeksi Mart ayında bir önceki ayın nihai endeksine göre %2,95 oranında azalarak 74,82 değerini aldı. Endeksin detaylarına bakıldığında, tüketicinin kişisel finansal durum algısı ve tüketim eğilimi olumsuzlaşırken Türkiye ekonomisinin mevcut durumu ve gelecek 12 aya ilişkin beklentilerin iyileşme gösterdiği görüldü.
- OECD, ara dönem "Ekonomik Görünüm" raporunda Türkiye için 2025 büyüme tahminini %2,6'dan %3,1'e çıkardı. OECD, 2026 için büyüme tahminini ise %3,1'den %3,0'e çekti. Öte yandan OECD, Türkiye için 2025 yıl sonu enflasyon beklentisini 0,7 puan artırarak %31,4'e çıkarırken 2026 sonu beklentisini ise %17,2'den %17,1'e indirdi.
- ABD'de perakende satışlar geçen ay tahminlerin altında kalarak ekonomik büyümeye dair endişeleri artırdı. ABD Ticaret Bakanlığı'nın verilerine göre perakende satışlar Şubat'ta %0,2 arttı (Beklenti: %0,6). Ocak verisi de %0,9 düşüşten %1,2 düşüşe revize edildi. Bu, Temmuz 2021'den görülen en büyük düşüş olarak kayda geçti.
- Almanya'nın önde gelen ekonomik düşünce kuruluşlarından Ekonomi Araştırma Enstitüsü (IFO), ülkenin bu yıla ilişkin büyüme tahminini zayıf yatırım ve tüketici duyarlılığının zayıflaması nedeniyle aşağı yönlü revize etti. Buna göre Enstitü, bu yıl için GSYH büyüme tahminini %0,4'ten %0,2'ye düşürdü. IFO, Alman ekonomisinin 2026'da ise %0,8 büyümesini bekliyor. Ülkede geçen yıl %2,2 ve Şubat'ta %2,3 olan yıllık enflasyonun bu yıl ortalama %2,3 olmasını, 2026'da ise %2,0'ye kadar düşmesi bekleniyor.

Ekonomik Takvim

	Veri	Beklenti	Önceki
13:00	Euro Bölgesi, Ticaret Dengesi (Ocak)	14,0 Milyar	15,5 Milyar
13:00	Almanya, Zew Ekonomik Güven Endeksi (Mart)	48,1	26,0
16:15	ABD, Sanayi Üretimi (Şubat / Aylık)	0,2%	0,5%

*Kaynak: Investing

Tedbir Kararları

- MAKTK, OSMEN** payları VBTS kapsamında 17/04/2025 tarihli işlemlere kadar açığa satışa ve kredili işlemlere konu edilemeyecektir.

Hak Kullanımları

- AKCNS** genel kurulu bugün gerçekleştirilecektir.
- MSGYO** kâr payı ödemesi bugün gerçekleştirilecektir.
- OSTIM** sermaye artırımını bugün gerçekleştirilecektir.

Günlük Hisse Önerileri

- Günlük hisse önerilerimiz **ASTOR, EKGYO** ve **KCAER**' dir. Öneriler hakkında detayları görmek için tıklayabilirsiniz.

KAP Haberleri

- **AGESA**, 01.01.2025- 28.02.2025 dönemine ait prim üretimi; hayat dalı 3.034.639.300 TL, hayat dışı 62.921.068 TL olmak üzere toplam 3.097.560.368 TL olarak gerçekleşmiş olup, geçen yılın aynı ayına göre prim üretimi %45 oranında artış gösterdi. **Toplam prim üretimi artışı, yıllık enflasyon oranının üzerinde gerçekleştiğinden pozitif olarak değerlendirilebilir.**
- **AZTEK**, Hilton Mall Of İstanbul'daki ikinci yeni mağazasının açılışı için kira sözleşmesi imzalandığını daha önce duyurmuştu. Bu kapsamda Hilton Mall Of İstanbul mağazasının açılışı yapıldı. Yeni mağazada Aztek Teknoloji'nin distribütörlüğünü yaptığı ürünlerin satışı yapılacak olup bu açılışla beraber toplam mağaza adedi 7'ye yükseldi.
- **CVKMD**, Maden ve Petrol İşleri Genel Müdürlüğü (MAPEG) tarafından yayınlanan 298. Grup İhale Sonuçları ilanında yer verildiği üzere, Kayseri ili dahilinde yer alan IV. Grup Arama Ruhsatlı maden sahaları ile Yozgat ili dahilinde yer alan IV. Grup Arama Ruhsatlı madeni sahası için düzenlenen ihalelerin şirket tarafından toplam 2.600.000 TL bedelle kazanıldığını daha önce duyurmuştu. Söz konusu ruhsat sahasının Maden ve Petrol İşleri Genel Müdürlüğü (MAPEG) nezdinde ruhsat devir işlemleri tamamlandı. Ruhsatlar 13.03.2025-13.03.2032 tarihleri arası geçerlidir.
- **CWENE**, daha önce açıkladığı alüminyum çerçeve yatırımı ile ilgili deneme üretimleri tamamlandı ve ilk faz hayata geçirildi. Söz konusu yatırım tamamlandığında; üretim kapasitesi olarak yıllık 12 bin ton ve buna karşılık gelen 4 milyon adet çerçeve üretimi gerçekleşeceği öngörülmektedir. Yılın ikinci yarısında resmi açılışı yapılacak olan tesisin, 200 kişilik istihdam sağlaması ve tesis üretiminin %80'i ile şirketin öz tüketimine yönelik hammadde ihtiyacının karşılanması ve kalan %20'lik kısmının ise Almanya, Polonya ve ABD gibi ihracat pazarlarına satışa sunulması planlanmaktadır.
- **DAPGM**, kâr payı dağıtmama kararı aldı.
- **ECILC**, daha önce bağlı ortaklığı Gensenta İlaç Sanayi ve Ticaret A.Ş. tarafından, Yenibosna'da bulunan ve steril onkoloji alanında üretim yapan Onkolitik Üretim Ünitesi'nin üretim ve ambalajlama faaliyetlerinin durdurulmasına karar verildiğini açıklamıştı. Üretim ünitesine ilişkin tapuya kayıtlı 2.449,43 m2 büyüklüğündeki arsa ve üzerine kurulu kağıt fabrika binası ve müştemilat, bina içerisinde yer alan makine ve ekipmanlar ile bu tesiste üretilmekte olan ürünlere ilişkin yurtiçi ve yurtdışından alınmış ruhsat ve markaların toplam 205.000.000 TL + 11.000.000 TL KDV bedeliyle satın alınması yönündeki teklifinin değerlendirilmesi neticesinde, Incpharma İlaç Sanayi ve Ticaret Ltd. Şti. ile Gensenta arasında bir malvarlığı alım satım sözleşmesi imzalanmış olup 66 milyon TL tutarındaki ilk ödeme Gensenta tarafından tahsil edilerek devirlere ilişkin yasal işlemlere başlandı. Kalan tutar (150 mn TL) Mayıs-Temmuz döneminde 3 taksitte tahsil edilecek.
- **GLYHO**, Şubat ayı yolcu istatistiklerini açıkladı. Şubat 2025'te limanlarına gelen gemi sayısı 2024 yılı Şubat ayının %52 üzerinde gerçekleşirken yolcu hareketleri de 2025 yılı Şubat ayında 2024 Şubat seviyesinin %27 üzerinde gerçekleşti. Öte yandan limanlarına gelen gemilerin doluluk oranları konsolide bazda Ocak 2025`te %106 seviyesinde oldu.
- **HTTBT**, İtalya menşeli SkyAlps, Hitit'in sistemlerini kullanmaya başladı. Havayolu firması 5 yıl boyunca rezervasyon, biletleme, check-in, uçuş operasyonları ve dinamik fiyatlandırma gibi kritik havayolu süreçlerinde şirketin bulut tabanlı çözümlerini kullanacaktır.
- **ISCTR**, takipteki krediler portföyünün 1.738.888.925 TL tutarındaki kısmını oluşturan alacaklarını, 617.500.000 TL satış bedeli nakden tahsil edilmek suretiyle Denge Varlık Yönetim A.Ş., Arsan Varlık Yönetim A.Ş., Hedef Varlık Yönetim A.Ş., Gelecek Varlık Yönetimi A.Ş., Birikim Varlık Yönetim A.Ş., Dünya Varlık Yönetim A.Ş. ve GSD Varlık Yönetim A.Ş.'ye devretti.
- **ISCTR**, Yönetim Kurulu tarafından alınan kararla, Borsa İstanbul'da işlem gören ortaklıklarından T. Şişe ve Cam Fabrikaları A.Ş., Türkiye Sınai Kalkınma Bankası A.Ş., Anadolu Hayat Emeklilik A.Ş., İş Finansal Kiralama A.Ş., İş Gayrimenkul Yatırım Ortaklığı A.Ş., İş Yatırım Menkul Değerler A.Ş., Anadolu Anonim Türk Sigorta Şirketi, İş Girişim Sermayesi Yatırım Ortaklığı A.Ş., İş Yatırım Ortaklığı A.Ş. ve TSKB Gayrimenkul Yatırım Ortaklığı A.Ş.'nin paylarının, alımlarla ilgili ödenecek toplam tutarın 5 milyar TL ile sınırlı olması kaydıyla şirket bazında bir sınırlama olmaksızın piyasadan satın alınması, mevcut ve yeni alınacak payların sınıflandırılması ve gerektiğinde satılması konularında karar tarihinden itibaren 2025 yıl sonuna kadar Genel Müdürlük yetkili kılındı.

- **SARKY**, Yönetim Kurulu 25 Nisan 2025 tarihinde pay başına net 0,35 TL kâr payı ödeme kararı aldı. Karar 18 Nisan 2025 tarihinde yapılacak olan Genel Kurul'da ortakların onayına sunulacak. Son kapanış fiyatına göre net temettü verimi %1,77 düzeyindedir.
- **SARKY**, Yönetim Kurulu pay geri alım programı kararı aldı. Bu kapsamda azami pay sayısının 600.000.000 lot, azami fonun en fazla 150.000.000 TL ve geri alıma ilişkin azami sürenin 1 yıl olmasına karar verdi. Karar 18.04.2025 tarihinde gerçekleştirilecek olan Genel Kurul Toplantısı'nda ortakların onayına sunulacak.
- **SMRTG**, kâr payı dağıtmama kararı aldı.
- **VAKKO**, Yönetim Kurulu 15 Nisan 2025 tarihinde pay başına net 3,40 TL kâr payı ödeme kararı aldı. Karar 10 Nisan 2025 tarihinde yapılacak olan Genel Kurul'da ortakların onayına sunulacak. Son kapanış fiyatına göre net temettü verimi %4,44 düzeyindedir.

*Bültendeki haberler, Kamuyu Aydınlatma Platformu'na bugün saat 08:30'a kadar gelen haberleri kapsamaktadır.

Pay Geri Alımları

Hisse	Pay Adedi	Fiyat (TL)
FRIGO	286,424	8,29
GEDIK	127,361	8,04
KRVGD	100,000	2,38
LKMNH	26,765	19,38
YYLGD	65,000	9,80

BİST 100 Teknik Analizi

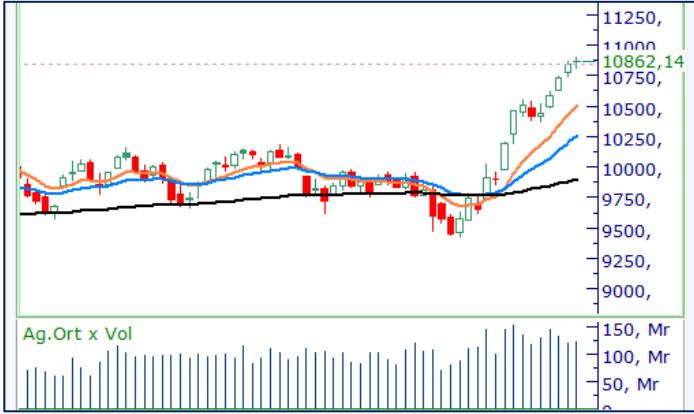

BIST 100 endeksi, son işlem gününde 10.809 – 10.902 puan aralığında hareket etti ve günü %0,20 değer kazanarak 10.862 puandan kapattı. Endekste 55 hisse değer kazanırken 39 hisse değer kaybetti.

Haftanın ilk işlem gününe volatil bir şekilde başlayan BIST-100 endeksinde bankacılık sektörü dün kısmen zayıf bir performans sergilese de sanayi sektöründeki pozitif havanın katkısıyla BIST-100 endeksi dün günü pozitif tarafta tamamlamayı başardı. Endekste yukarı yönlü hareketlerin devamında 11.000-11.250 bandı kritik bir konumda bulunurken kısa vadede meydana gelebilecek kâr realizasyonlarında ise 10.700 ve 10.400 seviyelerini dikkatle izleyeceğiz.

VIOP 30 Teknik Analizi



Nisan Vadeli Endeks 30 kontratı son işlem gününde 12.406–12.557 puan aralığında hareket etti ve günü 12.489 puandan tamamladı. Akşam seansı kapanışı ise 12.531 puan seviyesinden gerçekleşti.

Haftaya pozitif bir şekilde başlayan Nisan vadeli endeks sözleşmesinde bugün yükseliş hareketinin devamında 12.600 seviyesini direnç bölgesi olarak takip etmeye devam edeceğiz. Sözleşmede, yukarı yönlü momentumun devam etmesi için 10 günlük kısa vadeli ortalamanın işaret ettiği 12.220 seviyesinin korunması gerektiğini düşünüyoruz. Bu seviye kırılmadığı sürece, pozitif eğilimin sürmesi beklenebilir.

Teknik Analiz Hisse Önerileri



ASTOR

Dün 10 günlük ortalamasından destek bularak günü %3 civarında pozitif tarafta tamamlayan ASTOR hissinde kısa vadeli görünümde 115,10 TL seviyesi üzeri tutunmaların devam etmesini alıcılı görünümü koruyabilir.

Hedef Fiyat: 125,00 TL
Zarar Kes: 119,50 TL



EKGYO

Yukarı yönlü trendin devam ettiği EKGYO hissinde yukarı yönlü yükselen trendin üst bandının dün destek seviyesi olarak çalışmasını teknik açıdan olumlu olarak değerlendirirken hissede bugün 16,00 TL seviyesi üzeri tutunmaların devamında alışlar devam edebilir.

Hedef Fiyat: 16,65 TL
Zarar Kes: 16,00 TL



KCAER

Ocak ayından itibaren dün ilk kez 500 günlük ortalamasının üzerinde kapanış gerçekleştiren KCAER hissinde bugün 11,90 TL seviyesi üzeri tutunmaların devamında 12,45 TL seviyesi hedefli pozisyonlar denenebilir.

Hedef Fiyat: 12,45 TL
Zarar Kes: 12,00 TL

DESTEK/DİRENÇ TABLOSU

	PİVOT DESTEKLER					PİVOT DİRENÇLER			HİSSELER	PİVOT DESTEKLER					PİVOT DİRENÇLER		
	Destek 1	Destek 2	Destek 3	Kapanış	Pivot	Direnç 1	Direnç 2	Direnç 3		Destek 1	Destek 2	Destek 3	Kapanış	Pivot	Direnç 1	Direnç 2	Direnç 3
AEFES	187,83	186,27	184,03	189,40	190,07	191,63	193,87	195,43	KCAER	11,92	11,63	11,45	12,22	12,10	12,39	12,57	12,86
AGHOL	334,67	330,08	325,17	339,25	339,58	344,17	349,08	353,67	KCHOL	181,40	180,30	178,50	182,50	183,20	184,30	186,10	187,20
AGROT	9,38	9,30	9,21	9,45	9,47	9,55	9,64	9,72	KLSE	33,03	32,83	32,67	33,24	33,19	33,39	33,55	33,75
AKBNK	73,97	72,83	71,72	75,10	75,08	76,22	77,33	78,47	KONTR	34,75	34,27	33,71	35,22	35,31	35,79	36,35	36,83
AKFYE	17,90	17,66	17,44	18,13	18,12	18,36	18,58	18,82	KONYA	6128,33	6034,17	5943,33	6222,50	6219,17	6313,33	6404,17	6498,33
AKSA	12,59	12,47	12,24	12,71	12,82	12,94	13,17	13,29	KOZAA	74,18	72,57	70,23	75,80	76,52	78,13	80,47	82,08
AKSEN	37,14	36,84	36,50	37,44	37,48	37,78	38,12	38,42	KOZAL	25,44	25,04	24,26	25,84	26,22	26,62	27,40	27,80
ALARK	88,52	86,03	84,07	91,00	90,48	92,97	94,93	97,42	KRDMD	33,30	33,00	32,76	33,60	33,54	33,84	34,08	34,38
ALFAS	54,18	53,37	52,68	55,00	54,87	55,68	56,37	57,18	LIDER	176,10	167,20	160,70	185,00	182,60	191,50	198,00	206,90
ALTNY	85,85	84,80	83,95	86,90	86,70	87,75	88,60	89,65	MAGEN	28,06	27,52	26,96	28,60	28,62	29,16	29,72	30,26
ANHYT	109,93	108,17	106,23	111,70	111,87	113,63	115,57	117,33	MAVI	73,93	72,87	70,98	75,00	75,82	76,88	78,77	79,83
ANSGR	111,53	110,57	109,63	112,50	112,47	113,43	114,37	115,33	MGROS	531,33	527,17	518,83	535,50	539,67	543,83	552,17	556,33
ARCLK	145,73	144,47	142,03	147,00	148,17	149,43	151,87	153,13	MIATK	42,39	41,63	40,53	43,14	43,49	44,25	45,35	46,11
ARDYZ	30,61	30,01	29,25	31,20	31,37	31,97	32,73	33,33	MPARK	340,08	332,67	325,83	347,50	346,92	354,33	361,17	368,58
ASELS	118,50	115,30	113,60	121,70	120,20	123,40	125,10	128,30	NTHOL	44,48	44,12	43,62	44,84	44,98	45,34	45,84	46,20
ASTOR	116,90	111,90	108,50	121,90	120,30	125,30	128,70	133,70	ODAS	5,90	5,82	5,77	5,97	5,95	6,03	6,08	6,16
BERA	17,46	16,85	16,46	18,07	17,85	18,46	18,85	19,46	OTKAR	491,50	477,50	469,50	505,50	499,50	513,50	521,50	535,50
BIMAS	511,50	507,50	499,50	515,50	519,50	523,50	531,50	535,50	OYAKC	31,05	30,79	30,47	31,32	31,37	31,63	31,95	32,21
BRSAN	405,58	395,17	383,08	416,00	417,67	428,08	440,17	450,58	PASEU	37,74	36,10	35,10	39,38	38,74	40,38	41,38	43,02
BRYAT	2004,33	1936,67	1851,33	2072,00	2089,67	2157,33	2242,67	2310,33	PETKM	18,27	18,13	17,96	18,41	18,44	18,58	18,75	18,89
BSOKE	13,42	13,17	12,88	13,68	13,71	13,96	14,25	14,50	PGSUS	280,00	278,75	276,25	281,25	282,50	283,75	286,25	287,50
BTCIM	4,45	4,39	4,33	4,52	4,51	4,57	4,63	4,69	REEDR	13,24	12,97	12,70	13,50	13,51	13,78	14,05	14,32
CANTE	1,54	1,44	1,38	1,63	1,60	1,70	1,76	1,86	SAHOL	106,67	105,43	103,97	107,90	108,13	109,37	110,83	112,07
CCOLA	57,18	56,77	56,13	57,60	57,82	58,23	58,87	59,28	SASA	3,95	3,90	3,86	4,01	3,99	4,04	4,08	4,13
CIMSA	52,58	51,92	51,03	53,25	53,47	54,13	55,02	55,68	SDTTR	204,47	201,03	197,97	207,90	207,53	210,97	214,03	217,47
CLEBI	2436,67	2402,33	2370,67	2471,00	2468,33	2502,67	2534,33	2568,67	SELEC	68,73	67,42	66,28	70,05	69,87	71,18	72,32	73,63
CVKMD	10,69	10,60	10,44	10,78	10,85	10,94	11,10	11,19	SISE	40,32	40,06	39,64	40,58	40,74	41,00	41,42	41,68
CWENE	18,64	18,48	18,32	18,81	18,80	18,96	19,12	19,28	SKBNK	4,31	4,25	4,22	4,36	4,34	4,40	4,43	4,49
DOAS	232,57	227,13	223,17	238,00	236,53	241,97	245,93	251,37	SMRTG	37,83	37,59	37,17	38,06	38,25	38,49	38,91	39,15
DOHOL	14,85	14,71	14,48	15,00	15,08	15,22	15,45	15,59	SOKM	41,77	41,19	40,51	42,36	42,45	43,03	43,71	44,29
ECILC	45,91	45,57	45,25	46,26	46,23	46,57	46,89	47,23	TABGD	176,53	173,87	170,63	179,20	179,77	182,43	185,67	188,33
EGEEN	10200,00	10050,00	9907,50	10350,00	10342,50	10492,50	10635,00	10785,00	TAVHL	266,17	264,33	262,67	268,00	267,83	269,67	271,33	273,17
EKGYO	15,77	15,30	14,98	16,24	16,09	16,56	16,88	17,35	TCELL	108,20	107,00	105,40	109,40	109,80	111,00	112,60	113,80
ENERY	3,63	3,59	3,51	3,68	3,71	3,75	3,83	3,87	THYAO	331,83	329,67	326,08	334,00	335,42	337,58	341,17	343,33
ENJSA	66,13	65,47	64,38	66,80	67,22	67,88	68,97	69,63	TKFEN	99,73	93,07	89,73	106,40	103,07	109,73	113,07	119,73
ENKAI	57,60	56,75	56,15	58,45	58,20	59,05	59,65	60,50	TMSN	109,63	108,77	107,53	110,50	110,87	111,73	112,97	113,83
EREGL	25,39	25,21	25,03	25,58	25,57	25,75	25,93	26,11	TOASO	211,60	208,20	204,40	215,00	215,40	218,80	222,60	226,00
EUPWR	37,65	37,27	36,77	38,04	38,15	38,53	39,03	39,41	TSKB	13,34	13,19	12,95	13,49	13,58	13,73	13,97	14,12
FENER	46,77	45,65	44,79	47,90	47,63	48,75	49,61	50,73	TSPOR	1,01	1,00	0,97	1,03	1,04	1,05	1,08	1,09
FROTO	1053,67	1042,33	1034,67	1065,00	1061,33	1072,67	1080,33	1091,67	TTKOM	56,48	55,67	55,13	57,30	57,02	57,83	58,37	59,18
GARAN	141,20	139,80	137,60	142,60	143,40	144,80	147,00	148,40	TTRAK	821,33	792,67	774,33	850,00	839,67	868,33	886,67	915,33
GESAN	53,32	51,93	50,87	54,70	54,38	55,77	56,83	58,22	TUKAS	2,25	2,20	2,14	2,30	2,31	2,36	2,42	2,47
GOLTS	454,42	445,33	438,42	463,50	461,33	470,42	477,33	486,42	TUPRS	144,73	143,37	142,13	146,10	145,97	147,33	148,57	149,93
GUBRF	310,75	308,50	304,75	313,00	314,50	316,75	320,50	322,75	TURSG	17,77	17,61	17,42	17,94	17,96	18,12	18,31	18,47
HALKB	21,88	21,56	21,10	22,20	22,34	22,66	23,12	23,44	ULKER	136,87	135,23	132,77	138,50	139,33	140,97	143,43	145,07
HEKTS	3,70	3,65	3,60	3,75	3,75	3,80	3,85	3,90	VAKBN	28,25	27,83	27,35	28,68	28,73	29,15	29,63	30,05
IEYHO	8,55	8,44	8,24	8,65	8,75	8,86	9,06	9,17	VESTL	59,85	59,30	58,60	60,40	60,55	61,10	61,80	62,35
ISCTR	16,13	15,96	15,72	16,31	16,37	16,54	16,78	16,95	YEOTK	57,77	57,23	56,47	58,30	58,53	59,07	59,83	60,37
ISMEN	51,77	50,38	49,47	53,15	52,68	54,07	54,98	56,37	YKBNK	32,99	32,39	31,55	33,58	33,83	34,43	35,27	35,87
KARSN	12,16	12,03	11,91	12,29	12,28	12,41	12,53	12,66	ZOREN	3,93	3,86	3,80	4,00	3,99	4,06	4,12	4,19

Burada yer alan yatırım bilgi, yorum ve tavsiyeleri yatırım danışmanlığı kapsamında değildir. Yatırım danışmanlığı hizmeti, yetkili kuruluşlar tarafından kişilerin risk ve getiri tercihleri dikkate alınarak kişiye özel sunulmaktadır. Burada yer alan yorum ve tavsiyeler ise genel niteliktedir. Bu tavsiyeler mali durumunuz ile risk ve getiri tercihlerinize uygun olmayabilir. Bu nedenle, sadece burada yer alan bilgilere dayanarak yatırım kararı verilmesi beklentilerinize uygun sonuçlar doğurmayabilir.

CCOLA	14	50	RSI	StochS	MACD	CCI	Kod	14	50	RSI	StochS	MACD	CCI
	Günlük H.O.	Günlük H.O.						Günlük H.O.	Günlük H.O.				
AEFES	●	●	●	●	●	●	ISMEN	●	●	●	●	●	●
AGHOL	●	●	●	●	●	●	IZENR	●	●	●	●	●	●
AHGAZ	●	●	●	●	●	●	IZMDC	●	●	●	●	●	●
AKBNK	●	●	●	●	●	●	KARSN	●	●	●	●	●	●
AKCNS	●	●	●	●	●	●	KAYSE	●	●	●	●	●	●
AKFYE	●	●	●	●	●	●	KCAER	●	●	●	●	●	●
AKSA	●	●	●	●	●	●	KCHOL	●	●	●	●	●	●
AKSEN	●	●	●	●	●	●	KLSEK	●	●	●	●	●	●
ALARK	●	●	●	●	●	●	KMPUR	●	●	●	●	●	●
ALBRK	●	●	●	●	●	●	KONTR	●	●	●	●	●	●
ALFAS	●	●	●	●	●	●	KONYA	●	●	●	●	●	●
ARCLK	●	●	●	●	●	●	KORDS	●	●	●	●	●	●
ASELS	●	●	●	●	●	●	KOZAA	●	●	●	●	●	●
ASGYO	●	●	●	●	●	●	KOZAL	●	●	●	●	●	●
ASTOR	●	●	●	●	●	●	KRDMD	●	●	●	●	●	●
BERA	●	●	●	●	●	●	MAVI	●	●	●	●	●	●
BIENY	●	●	●	●	●	●	MGROS	●	●	●	●	●	●
BIMAS	●	●	●	●	●	●	MIATK	●	●	●	●	●	●
BIOEN	●	●	●	●	●	●	ODAS	●	●	●	●	●	●
BOBET	●	●	●	●	●	●	OTKAR	●	●	●	●	●	●
BRSAN	●	●	●	●	●	●	OYAKC	●	●	●	●	●	●
BRYAT	●	●	●	●	●	●	PENTA	●	●	●	●	●	●
BUCIM	●	●	●	●	●	●	PETKM	●	●	●	●	●	●
CANTE	●	●	●	●	●	●	PGSUS	●	●	●	●	●	●
CCOLA	●	●	●	●	●	●	QUAGR	●	●	●	●	●	●
CIMSA	●	●	●	●	●	●	SAHOL	●	●	●	●	●	●
CWENE	●	●	●	●	●	●	SASA	●	●	●	●	●	●
DOAS	●	●	●	●	●	●	SDTTR	●	●	●	●	●	●
DOHOL	●	●	●	●	●	●	SISE	●	●	●	●	●	●
ECILC	●	●	●	●	●	●	SKBNK	●	●	●	●	●	●
ECZYT	●	●	●	●	●	●	SMRTG	●	●	●	●	●	●
EGEEN	●	●	●	●	●	●	SOKM	●	●	●	●	●	●
EKGYO	●	●	●	●	●	●	TATEN	●	●	●	●	●	●
ENERY	●	●	●	●	●	●	TAVHL	●	●	●	●	●	●
ENJSA	●	●	●	●	●	●	TCELL	●	●	●	●	●	●
ENKAI	●	●	●	●	●	●	THYAO	●	●	●	●	●	●
EREGL	●	●	●	●	●	●	TKFEN	●	●	●	●	●	●
EUPWR	●	●	●	●	●	●	TOASO	●	●	●	●	●	●
EUREN	●	●	●	●	●	●	TSKB	●	●	●	●	●	●
FROTO	●	●	●	●	●	●	TTKOM	●	●	●	●	●	●
GARAN	●	●	●	●	●	●	TTRAK	●	●	●	●	●	●
GESAN	●	●	●	●	●	●	TUKAS	●	●	●	●	●	●
GUBRF	●	●	●	●	●	●	TUPRS	●	●	●	●	●	●
GWIND	●	●	●	●	●	●	ULKER	●	●	●	●	●	●
HALKB	●	●	●	●	●	●	VAKBN	●	●	●	●	●	●
HEKTS	●	●	●	●	●	●	VESTL	●	●	●	●	●	●
IPEKE	●	●	●	●	●	●	YEOTK	●	●	●	●	●	●
ISCTR	●	●	●	●	●	●	YKBNK	●	●	●	●	●	●
ISDMR	●	●	●	●	●	●	YYLGD	●	●	●	●	●	●
ISGYO	●	●	●	●	●	●	ZOREN	●	●	●	●	●	●