

30 Mayıs 2024

Açılıştan Kapanışa Piyasalar

BIST	Kapanış 29.05.2024	Günlük Değişim	Yurt Dışı Piyasalar	29.05.2024 (18.10)	30.05.2024 (07:45)	BIST Kapanış Sonrası Değişim
BIST 100	10.479,16	-1,86%	S&P 500 Vadeli	5.288,25	5.254,25	-0,64%
BIST 30	11.503,63	-1,80%	Euro Stoxx 50 CFD	4.960,69	4.942,85	-0,36%
BIST Banka	14.964,89	-3,18%	ABD 10 Yıllık (bps)	4,61	4,61	0
BIST Sanayi	14.419,06	-1,93%	Brent	83,59	83,29	-0,36%
BIST 30 Yakın Vade	11.882,75	-1,57%	Ons Altın	2.340,34	2.335,07	-0,23%
Türkiye 2 Yıllık (bps)	41,57	10	USDTRY	32,26	32,27	0,04%
Türkiye 10 Yıllık (bps)	27,87	17	Nikkei 225	38.863,05	38.033,36	-2,13%

Önemli Haberler

- ABD Merkez Bankası (Fed), ekonomik aktivitenin nisan başından mayıs ortasına kadar genişlemeye devam ettiğini, ancak genel görünümün biraz daha kötümserleştiğini bildirdi.
- ABD'de bankacılık sektörünün kârı, bu yılın ilk çeyreğinde önceki çeyreğe kıyasla yüzde 79,5 arttı.
- Almanya'da açıklanan ön verilere göre enflasyon Mayıs ayında beklenenden biraz fazla artış göstererek yüzde 2,8'e yükseldi.

Ekonomik Takvim

	Veri	Beklenti	Önceki
15:30	ABD, GYSİH (1.Çeyrek/Öncü veri)	%1,6	%3,4
15:30	ABD, İşsizlik Haklarından Yararlanma Başvuruları	218 Bin	215 Bin
18:00	ABD, Ham Petrol Stokları	-1,600M	1,825M

Hak Kullanımları

- ASTOR, BOSSA, DYOBY, HDFGS, IHLAS, ISBIR, KRDM, KRVGD, PINSU, SANFM, SDTTR, SMRTG, VAKKO, VKING, YYLGD** genel kurulları bugün gerçekleştirilecektir.
- ALARK, YUNSA** kâr payı ödemeleri bugün gerçekleştirilecek.

Günlük Hisse Önerileri

- Günlük hisse önerilerimiz **AKSA, KCHOL** ve **VESBE**'dir. Öneriler hakkında detayları görmek için tıklayabilirsiniz.

KAP Haberleri

- **☺ KORDS**, 2024'ün ilk çeyreğinde 33 milyon TL net kâr elde etti.
- **☺ BRISA**, 2024'ün ilk çeyreğinde geçtiğimiz yıla göre %15 artışla 598 milyon TL net kâr elde etti.
- **☺ SOKM**, 2024'ün ilk çeyreğinde geçtiğimiz yıla göre %99 azalışla 11,9 milyon TL net kâr elde etti.
- **☺ ULKER**, 2024'ün ilk çeyreğinde geçtiğimiz yıla göre %3 azalışla 2,1 milyar TL net kâr elde etti.
- **☺ PETKM**, 2024'ün ilk çeyreğinde 870 milyon TL net kâr elde etti.
- **☺ ALARK**, azami 550.000.000 TL tutara kadar azami 1 yıl süreli hisse geri alım programı açıkladı. Programda azami pay tutarının 4.350.000 TL nominal değerli olarak belirlenmesine karar verildi.
- **☺ CEMAS**, geri alımını yaptığı CEMAS paylarından 3.000.000 adedi Işıklar Enerji ve Yapı Holding A.Ş.'ye 10.998.000 TL bedelle satıldı.
- **☺ EKGYO**, toplam 1.677.934.790 TL (KDV Hariç), bedel üzerinden farklı illerde bulunan taşınmazların satın alınmasına ilişkin Çevre Şehircilik ve İklim Değişikliği Bakanlığı ile arasında ek protokol imzaladı.
- **⚙ EUPWR**, Vangölü Elektrik tarafından katıldığı ihalelerde 1. oldu. Teklif edilen toplam bedel KDV hariç toplam 3.218.000 ABD dolarıdır. (KDV hariç 103.683.960 TL'dir.) Satışın 2023 ciroya oranı %1,61'dir.
- **☺ KRVDG**, %800 oranında bedelsiz sermaye artırımını kararı aldı.
- **☺ PSGYO**, hisse başına net 0,06 TL kâr payı ödeme kararı aldı. Böylelikle brüt temettü verimi %1 oldu.
- **☺ VERUS**, Verusaturk Girişim Sermayesi Yatırım Ortaklığı A.Ş. payları ile ilgili olarak 45,00 TL fiyattan 229.183 TL toplam nominal tutarlı alış işlemi gerçekleştirildi. Bu işlemle birlikte Verusaturk Girişim Sermayesi Yatırım Ortaklığı A.Ş. sermayesindeki payları %60,92 sınırına ulaştı.
- **☺ VBTYZ**, Phexum Yazılım A.Ş.'nin sermayesinde sahip olduğu paylar 1.500.000 bedelle Neo Portföy Yönetimi A.Ş.'nin kurucusu olduğu VBT Yazılım Girişim Sermayesi Yatırım Fonu'na devredilmesine karar verildi.
- **☺ VESBE**, hisse başına net 0,65 TL kâr payı dağıtma kararı aldı. Ödeme 25 Temmuz'da gerçekleştirilecek. Böylelikle brüt temettü verimi %3,32 oldu.
- *Bültendeki haberler, Kamuyu Aydınlatma Platformu'na bugün saat 08:30'a kadar gelen haberleri kapsamaktadır.*

BİST 100 Teknik Analizi



BİST 100 endeksi son işlem gününde 10.464-10.714 puan aralığında hareket ederek son işlem gününü %1,86 oranında değer kaybederek 10.479 puandan tamamladı.

BİST 100 endeksinde son işlem gününde satışların etkili olduğunu bir günü geride bıraktık. Endeks uzun zaman sonra 10.605 seviyesine denk gelen 10 günlük kısa vadeli ortalamasının altında günü tamamladı. Satışlarda bankacılık endeksi %3,18 değer kaybı ile en çok değer kaybeden sektörler arasındaydı. Endekste bugün 10.600 seviyesinin üzerinde tutunmalar önemli olacaktır. 10.600 bölgesi üzerinde 10.700 seviyesi direnç seviyesi olarak takip edilebilir. Satıcı havanın devam etmesi durumunda 10.350 bölgesine doğru geri çekilmeler etkili olabilir.

VIOP 30 Teknik Analizi

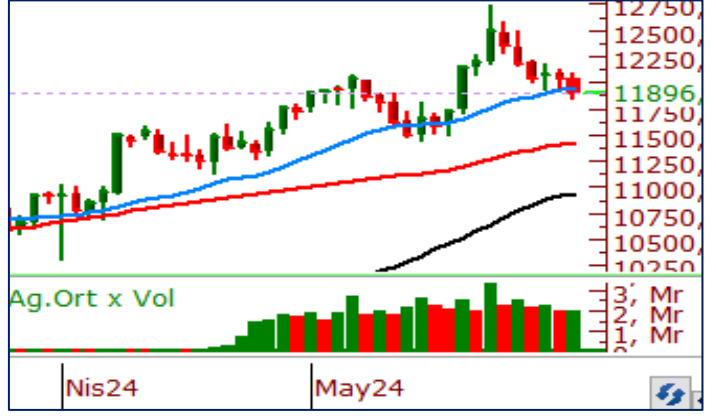

Haziran Vadeli Endeks 30 kontratı son işlem gününde 11.852 -12.087 puan aralığında hareket ederek son işlem gününü 11.882 puandan tamamladı. Akşam seansı kapanışı ise 11.896 puandan gerçekleşti.

Haziran vadeli endeks sözleşmesi son işlem gününde %1,20 oranında değer kaybederek düşen trend içerisindeki hareketini sürdürdü. 10 günlük kısa vadeli ortalamasının direnç olarak çalışmasıyla satışların derinlik kazandığı Haziran vadeli sözleşmede 12.000 bölgesinin aşağı yönde kırılmasını teknik açıdan olumsuz olarak yorumluyoruz. 21 günlük ortalamasına çok yakın bir seviyeden kapanış gerçekleştiren sözleşmede bugün bu ortalamanın belirlediği 11.900 bölgesinin üzerinde kapanış gerçekleştirmesi takip edilecektir. 11.900 üzeri tutunmalarda yeniden 12.000 seviyesi aşılabilir.

Teknik Analiz Hisse Önerileri



AKSA

Kısa vadede yükseliş eğiliminde bulunan AKSA dün günü 10 günlük ortalamasının belirlediği 121,00 TL bölgesinin üzerinde tamamladı. Endeksten pozitif ayrıışan hissede bugün kısa vadeli ortalamanın üzerinde kapanışın gelmesi olumlu görünümü koruyabilir.

Hedef Fiyat: 125,00 TL
Zarar Kes: 118,50 TL



KCHOL

Endeksteki satıcı havaya rağmen güçlü bir görünüm sergileyen KCHOL dün kısa vadeli ortalamasını destek edinerek günü tamamladı. Hissede bugün 250,00 TL üzeri tutunmaların devam etmesi olumlu görünümü koruyabilir.

Hedef Fiyat: 258,00 TL
Zarar Kes: 246,00 TL



VESBE

Son günlerde satışların etkili olduğu VESBE hissесinin dün endeksten pozitif ayrııştığını gördük. 50 günlük ortalamasına yaklaşan hisse 21,50 TL bölgesi üzerinde kalıcılık sağlayabilir ise yukarı yönlü fiyat hareketleri etkili olabilir.

Hedef Fiyat: 22,50 TL
Zarar Kes: 21,60 TL

	PİVOT DESTEKLER					PİVOT DİRENÇLER			HİSSELER	PİVOT DESTEKLER					PİVOT DİRENÇLER		
	Destek 1	Destek 2	Destek 3	Kapanış	Pivot	Direnç 1	Direnç 2	Direnç 3		Destek 1	Destek 2	Destek 3	Kapanış	Pivot	Direnç 1	Direnç 2	Direnç 3
AEFES	195,10	190,50	183,90	199,70	201,70	206,30	212,90	217,50	ISMEN	39,42	37,90	36,50	40,94	40,82	42,34	43,74	45,26
AGHOL	330,75	326,50	321,50	335,00	335,75	340,00	345,00	349,25	IZENR	24,38	24,06	23,42	24,70	25,02	25,34	25,98	26,30
AHGAZ	14,67	14,19	13,45	15,16	15,41	15,89	16,63	17,11	IZMDC	6,58	6,51	6,37	6,66	6,72	6,79	6,93	7,00
AKBNK	64,73	63,47	60,93	66,00	67,27	68,53	71,07	72,33	KARSN	12,05	11,83	11,41	12,26	12,47	12,69	13,11	13,33
AKCNS	138,10	135,80	133,50	140,40	140,40	142,70	145,00	147,30	KAYSE	28,93	28,47	27,71	29,38	29,69	30,15	30,91	31,37
AKFYE	25,43	24,97	24,03	25,90	26,37	26,83	27,77	28,23	KCAER	50,48	49,57	47,78	51,40	52,27	53,18	54,97	55,88
AKSA	119,47	117,53	115,37	121,40	121,63	123,57	125,73	127,67	KCHOL	246,77	242,78	238,67	250,75	250,88	254,87	258,98	262,97
AKSEN	46,63	45,89	44,57	47,38	47,95	48,69	50,01	50,75	KLSEK	48,95	48,00	46,10	49,90	50,85	51,80	53,70	54,65
ALARK	117,93	116,17	113,13	119,70	120,97	122,73	125,77	127,53	KMPUR	57,17	56,13	54,27	58,20	59,03	60,07	61,93	62,97
ALBRK	6,20	6,02	5,84	6,37	6,38	6,56	6,74	6,92	KONTR	200,73	197,37	190,63	204,10	207,47	210,83	217,57	220,93
ALFAS	73,85	73,15	71,75	74,55	75,25	75,95	77,35	78,05	KONYA	8607,50	8420,00	8215,00	8795,00	8812,50	9000,00	9205,00	9392,50
ARCLK	182,00	180,00	176,00	184,00	186,00	188,00	192,00	194,00	KORDS	95,70	93,75	90,85	97,65	98,60	100,55	103,45	105,40
ASELS	56,47	55,38	53,37	57,55	58,48	59,57	61,58	62,67	KOZAA	49,43	48,22	46,28	50,65	51,37	52,58	54,52	55,73
ASGYO	13,81	13,66	13,39	13,95	14,08	14,23	14,50	14,65	KOZAL	21,26	20,90	20,20	21,62	21,96	22,32	23,02	23,38
ASTOR	98,73	97,47	95,13	100,00	101,07	102,33	104,67	105,93	KRDMD	28,67	28,35	27,73	29,00	29,29	29,61	30,23	30,55
BERA	17,58	17,26	16,60	17,91	18,24	18,56	19,22	19,54	MAVI	96,57	95,63	94,07	97,50	98,13	99,07	100,63	101,57
BIENY	36,71	36,19	35,17	37,24	37,73	38,25	39,27	39,79	MGROS	472,58	467,67	461,33	477,50	478,92	483,83	490,17	495,08
BIMAS	471,25	465,50	459,00	477,00	477,75	483,50	490,00	495,75	MIATK	48,11	47,13	45,19	49,08	50,05	51,03	52,97	53,95
BIOEN	16,63	16,39	15,91	16,87	17,11	17,35	17,83	18,07	ODAS	9,02	8,91	8,71	9,12	9,22	9,33	9,53	9,64
BOBET	28,82	28,46	27,78	29,18	29,50	29,86	30,54	30,90	OTKAR	616,33	610,17	602,83	622,50	623,67	629,83	637,17	643,33
BRASN	496,33	492,67	485,33	500,00	503,67	507,33	514,67	518,33	OYAKC	61,22	60,43	58,87	62,00	62,78	63,57	65,13	65,92
BRYAT	2471,50	2448,00	2405,00	2495,00	2514,50	2538,00	2581,00	2604,50	PENTA	16,03	15,86	15,55	16,21	16,34	16,51	16,82	16,99
BUCIM	8,35	8,27	8,15	8,43	8,47	8,55	8,67	8,75	PETKM	20,74	20,46	19,90	21,02	21,30	21,58	22,14	22,42
CANTE	16,48	16,31	15,97	16,66	16,82	16,99	17,33	17,50	PGSUS	201,97	199,33	194,07	204,60	207,23	209,87	215,13	217,77
COLLA	737,50	724,50	705,00	750,50	757,00	770,00	789,50	802,50	QUAGR	3,42	3,35	3,23	3,48	3,54	3,61	3,73	3,80
CIMSA	31,90	31,58	31,08	32,22	32,40	32,72	33,22	33,54	SAHOL	99,03	98,22	96,58	99,85	100,67	101,48	103,12	103,93
CWENE	226,63	224,17	219,23	229,10	231,57	234,03	238,97	241,43	SASA	44,41	43,67	42,25	45,16	45,83	46,57	47,99	48,73
DOAS	293,50	291,00	286,75	296,00	297,75	300,25	304,50	307,00	SDTTR	274,75	270,00	261,25	279,50	283,50	288,25	297,00	301,75
DOHOL	14,84	14,61	14,17	15,06	15,28	15,51	15,95	16,18	SISE	52,62	52,13	51,17	53,10	53,58	54,07	55,03	55,52
ECILC	52,72	51,93	50,37	53,50	54,28	55,07	56,63	57,42	SKBNK	5,09	5,04	4,99	5,13	5,14	5,19	5,24	5,29
ECZYT	236,00	233,00	227,00	239,00	242,00	245,00	251,00	254,00	SMRTG	51,63	51,07	49,93	52,20	52,77	53,33	54,47	55,03
EGEEN	12711,67	12415,83	11959,17	13007,50	13168,33	13464,17	13920,83	14216,67	SOKM	64,53	64,02	63,23	65,05	65,32	65,83	66,62	67,13
EKGYO	8,92	8,77	8,45	9,08	9,24	9,39	9,71	9,86	TATEN	28,25	27,75	26,79	28,74	29,21	29,71	30,67	31,17
ENERY	172,97	169,63	165,47	176,30	177,13	180,47	184,63	187,97	TAVHL	230,77	219,83	211,17	241,70	239,43	250,37	259,03	269,97
ENJSA	62,35	61,60	60,10	63,10	63,85	64,60	66,10	66,85	TCELL	89,72	87,83	86,57	91,60	90,98	92,87	94,13	96,02
ENKAI	39,89	39,17	37,89	40,60	41,17	41,89	43,17	43,89	THYAO	302,75	299,50	293,00	306,00	309,25	312,50	319,00	322,25
EREGL	48,25	47,93	47,27	48,58	48,91	49,23	49,89	50,21	TKFEN	52,50	51,80	50,40	53,20	53,90	54,60	56,00	56,70
EUPWR	116,37	114,73	112,87	118,00	118,23	119,87	121,73	123,37	TOASO	313,50	310,00	306,00	317,00	317,50	321,00	325,00	328,50
EUREN	14,73	14,47	13,93	15,00	15,27	15,53	16,07	16,33	TSKB	10,94	10,78	10,48	11,09	11,24	11,40	11,70	11,86
FROTO	1078,00	1068,00	1048,00	1088,00	1098,00	1108,00	1128,00	1138,00	TTKOM	43,54	42,86	42,28	44,22	44,12	44,80	45,38	46,06
GARAN	98,47	97,23	95,47	99,70	100,23	101,47	103,23	104,47	TTRAK	979,33	965,67	952,33	993,00	992,67	1006,33	1019,67	1033,33
GESAN	58,77	58,13	56,87	59,40	60,03	60,67	61,93	62,57	TUKAS	7,47	7,41	7,28	7,54	7,60	7,66	7,79	7,85
GUBRF	154,40	150,90	145,90	157,90	159,40	162,90	167,90	171,40	TUPRS	179,70	173,60	169,00	185,80	184,30	190,40	195,00	201,10
GWIND	29,56	28,76	27,78	30,36	30,54	31,34	32,32	33,12	ULKER	140,63	137,87	134,33	143,40	144,17	146,93	150,47	153,23
HALKB	17,31	16,91	16,09	17,72	18,13	18,53	19,35	19,75	VAKBN	21,43	20,97	20,03	21,90	22,37	22,83	23,77	24,23
HEKTS	14,69	14,53	14,21	14,85	15,01	15,17	15,49	15,65	VESTL	84,88	83,27	80,03	86,50	88,12	89,73	92,97	94,58
IPEKE	39,06	38,22	36,54	39,90	40,74	41,58	43,26	44,10	YEOTK	174,47	170,93	163,87	178,00	181,53	185,07	192,13	195,67
ISCTR	15,37	15,23	14,93	15,52	15,67	15,81	16,11	16,25	YKBNK	34,03	33,63	32,95	34,42	34,71	35,11	35,79	36,19
ISDMR	37,73	37,27	36,33	38,20	38,67	39,13	40,07	40,53	YYLGD	12,85	12,75	12,56	12,96	13,04	13,14	13,33	13,43
ISGYO	16,35	16,02	15,43	16,68	16,94	17,27	17,86	18,19	ZOREN	5,79	5,69	5,51	5,89	5,97	6,07	6,25	6,35

Kod	14	50	RSI	StochS	MACD	CCI	Kod	14	50	RSI	StochS	MACD	CCI
	Günlük H.O.	Günlük H.O.						Günlük H.O.	Günlük H.O.				
AEFES	●	●	●	●	●	●	ISMEN	●	●	●	●	●	●
AGHOL	●	●	●	●	●	●	IZENR	●	●	●	●	●	●
AHGAZ	●	●	●	●	●	●	IZMDC	●	●	●	●	●	●
AKBNK	●	●	●	●	●	●	KARSN	●	●	●	●	●	●
AKCNS	●	●	●	●	●	●	KAYSE	●	●	●	●	●	●
AKFYE	●	●	●	●	●	●	KCAER	●	●	●	●	●	●
AKSA	●	●	●	●	●	●	KCHOL	●	●	●	●	●	●
AKSEN	●	●	●	●	●	●	KLSEK	●	●	●	●	●	●
ALARK	●	●	●	●	●	●	KMPUR	●	●	●	●	●	●
ALBRK	●	●	●	●	●	●	KONTR	●	●	●	●	●	●
ALFAS	●	●	●	●	●	●	KONYA	●	●	●	●	●	●
ARCLK	●	●	●	●	●	●	KORDS	●	●	●	●	●	●
ASELS	●	●	●	●	●	●	KOZAA	●	●	●	●	●	●
ASGYO	●	●	●	●	●	●	KOZAL	●	●	●	●	●	●
ASTOR	●	●	●	●	●	●	KRDMD	●	●	●	●	●	●
BERA	●	●	●	●	●	●	MAVI	●	●	●	●	●	●
BIENY	●	●	●	●	●	●	MGROS	●	●	●	●	●	●
BIMAS	●	●	●	●	●	●	MIATK	●	●	●	●	●	●
BIOEN	●	●	●	●	●	●	ODAS	●	●	●	●	●	●
BOBET	●	●	●	●	●	●	OTKAR	●	●	●	●	●	●
BRSAN	●	●	●	●	●	●	OYAKC	●	●	●	●	●	●
BRYAT	●	●	●	●	●	●	PENTA	●	●	●	●	●	●
BUCIM	●	●	●	●	●	●	PETKM	●	●	●	●	●	●
CANTE	●	●	●	●	●	●	PGSUS	●	●	●	●	●	●
COLLA	●	●	●	●	●	●	QUAGR	●	●	●	●	●	●
CIMSA	●	●	●	●	●	●	SAHOL	●	●	●	●	●	●
CWENE	●	●	●	●	●	●	SASA	●	●	●	●	●	●
DOAS	●	●	●	●	●	●	SDTTR	●	●	●	●	●	●
DOHOL	●	●	●	●	●	●	SISE	●	●	●	●	●	●
ECILC	●	●	●	●	●	●	SKBNK	●	●	●	●	●	●
ECZYT	●	●	●	●	●	●	SMRTG	●	●	●	●	●	●
EGEEN	●	●	●	●	●	●	SOKM	●	●	●	●	●	●
EKGYO	●	●	●	●	●	●	TATEN	●	●	●	●	●	●
ENERY	●	●	●	●	●	●	TAVHL	●	●	●	●	●	●
ENJSA	●	●	●	●	●	●	TCELL	●	●	●	●	●	●
ENKAI	●	●	●	●	●	●	THYAO	●	●	●	●	●	●
EREGL	●	●	●	●	●	●	TKFEN	●	●	●	●	●	●
EUPWR	●	●	●	●	●	●	TOASO	●	●	●	●	●	●
EUREN	●	●	●	●	●	●	TSKB	●	●	●	●	●	●
FROTO	●	●	●	●	●	●	TTKOM	●	●	●	●	●	●
GARAN	●	●	●	●	●	●	TTRAK	●	●	●	●	●	●
GESAN	●	●	●	●	●	●	TUKAS	●	●	●	●	●	●
GUBRF	●	●	●	●	●	●	TUPRS	●	●	●	●	●	●
GWIND	●	●	●	●	●	●	ULKER	●	●	●	●	●	●
HALKB	●	●	●	●	●	●	VAKBN	●	●	●	●	●	●
HEKTS	●	●	●	●	●	●	VESTL	●	●	●	●	●	●
IPEKE	●	●	●	●	●	●	YEOTK	●	●	●	●	●	●
ISCTR	●	●	●	●	●	●	YKBNK	●	●	●	●	●	●
ISDMR	●	●	●	●	●	●	YYLGD	●	●	●	●	●	●
ISGYO	●	●	●	●	●	●	ZOREN	●	●	●	●	●	●