

22 Şubat 2024

Açılıştan Kapanışa Piyasalar

BIST	Kapanış 21.02.2024	Günlük Değişim	Yurt Dışı Piyasalar	21.02.2024 (18.10)	22.02.2024 (07:45)	BIST Kapanış Sonrası Değişim
BIST 100	9.312,12	-0,35%	S&P 500 Vadeli	4.982,25	5.033,00	1,02%
BIST 30	9.906,22	-0,42%	Euro Stoxx 50 CFD	4.785,00	4.822,00	0,77%
BIST Banka	10.540,06	0,46%	ABD 10 Yıllık (bps)	4,26	4,31	4
BIST Sanayi	14.393,22	-1,11%	Brent	82,24	83,20	1,17%
BIST 30 Yakın Vade	10.026,75	-0,58%	Ons Altın	2.028,51	2.028,79	0,01%
Türkiye 2 Yıllık (bps)	43,40	16	USDTRY	31,00	31,02	0,06%
Türkiye 10 Yıllık (bps)	26,66	30	Nikkei 225	38.279,95	38.887,59	1,59%

Önemli Haberler

- Fed**'in Ocak ayı toplantısına ait tutanaklar dün akşam saatlerinde yayınlandı. Tutanaklarda çoğu yetkilinin hızlı faiz indirmenin risklerine dikkat çektiği görüldü. Buna göre bazı Fed yetkilileri, enflasyonda sağlanan ilerlemenin durma riski olduğuna yönelik görüşlere sahip.
- 1 trilyon \$ piyasa değeri üzerindeki sayılı şirketlerden çip üreticisi **Nvidia (NASDAQ:NVDA)**, bilançosunda piyasa beklentilerinin üzerinde sonuç getirdi. Bilanço sonrasında küresel bazda çip üreticileri hisseleri önemli yükselişler kaydetti.

Ekonomik Takvim

Saat	Veri	Beklenti	Önceki
13:00	Euro Bölgesi, Ocak Ayı Enflasyon Oranı (son okuma)	%2,8	%2,9
14:00	Türkiye, TCMB Faiz Kararı	%45	%45
16:30	ABD, Haftalık İşsizlik Başvuruları	218 Bin	212 Bin

Tedbir Kararları

- GARFA** paylarında VBTS kapsamında 21/03/2024 seans sonuna kadar brüt takas tedbiri uygulanacaktır.
- PATEK** ve **VESTL** payları VBTS kapsamında 21/03/2024 seans sonuna kadar kredili işlemlere konu edilemeyecektir.
- EUKYO**, payları VBTS kapsamında 21/03/2024 seans sonuna kadar emir paketi tedbiri ile işlem görecektir.

Günlük Hisse Önerileri

- Günlük hisse önerilerimiz **EKGYO**, **OYAKC** ve **VBTYZ**'dir. Öneriler hakkında detayları görmek için tıklayabilirsiniz.

KAP Haberleri

- ⚙️ **ASELS**, platform üreticisi bir müşterisi ile arasında; Avrupa Birliği üyesi bir ülkenin son kullanımına yönelik kara araçları faydalı yükleri ihracatı ile ilgili olarak toplam bedeli 12.089.000 ABD Doları tutarında bir yurt dışı satış sözleşmesi imzaladı. Şirketin son dört çeyrek hasılatı 49,6 milyar TL'dir. (P.Değ: 275,4 Milyar TL, F/K: 17,3)
- ⚙️ **CVKMD**, bağlı ortaklığı Hayri Ögelman Madencilik A.Ş., yurt dışında yerleşik bir şirket ile "Maden Cevheri Satışı" konusunda anlaştı. Siparişin toplam bedeli yaklaşık 59.827.000 TL (1.940.000 ABD doları)'dır. Şirketin son dört çeyrek hasılatı 1,76 milyar TL'dir. (P.Değ: 18,6 Milyar TL, F/K: 38,9)
- ℳ **CVKMD**, %96,21 oranında bağlı ortaklığı olan Hayri Ögelman Madencilik A.Ş.'nin 50.000.000 TL tutarındaki sermayesinin, tamamı iç kaynaklardan karşılanmak suretiyle 200.000.000 TL'ye çıkarılmasına 26.02.2024 tarihinde gerçekleştirilecek Olağanüstü Genel Kurul Toplantısı'nda onaya sunulmasına karar verdi.
- ⚙️ **FZLGY**, İstanbul'da 1.294 m2 ve 1.939 m2 alanlı arsaları 160.000.000-TL+KDV bedelle peşin olarak sattı. (P.Değ: 4,6 Milyar TL, F/K: 6,9)
- ℳ **ZOREN**, sermayesinin %100'üne sahip olduğu bağlı ortaklığı Zorlu Yenilenebilir Enerji A.Ş.'nin bir kısım paylarının sermaye artırım ve mevcut ortak pay satışı suretiyle halka arz amacıyla İzahname onayı için Sermaye Piyasası Kurulu'na başvurulmasına karar verdi. (P.Değ: 30,1 Milyar TL, F/K: 13,9)
- *Bültendeki haberler, Kamuyu Aydınlatma Platformu'na dün saat 16:00'dan bugün saat 08:30'a kadar gelen haberleri kapsamaktadır.

BİST 100 Teknik Analizi

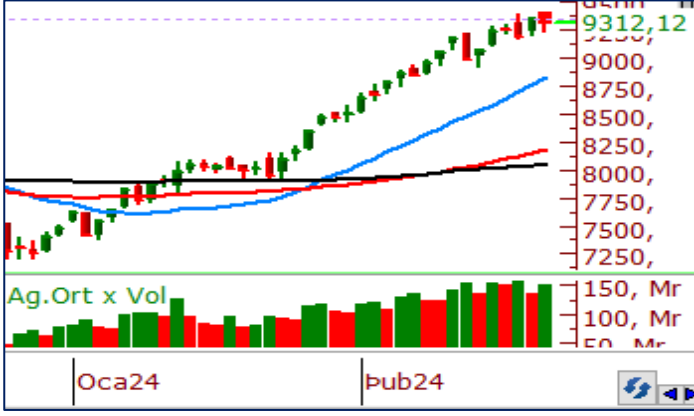

BİST 100 endeksi dün 9.246-9.397 puan aralığında hareket ederek günü %0,35 oranında değer kaybıyla 9.312 puandan tamamladı. Endekste 37 hisse değer kazanırken 60 hisse değer kaybetti.

BİST 100 endeksi dünkü işlem gününde açılıştan itibaren satıcı bir hava geçirdi. Gün içerisinde 9.397 puana kadar yükselse de bu bölgede kalıcı olamayan BİST 100 endeksi günü değer kaybı ile tamamladı. Teknik açıdan oluşan son yapının kısmen momentum kaybına işaret ettiği görülüyor. BİST 100'de satıcı havanın bugün de devam etmesi halinde ilk önce 9.300 seviyesi ve daha sonra 9.100 bölgesi destek bölgeleri olarak takip edilecektir. Endekste 9.350 ve 9.400 bölgeleri direnç olarak takip edilebilir. Bu bölgelerin aşılması halinde alışların hız kazandığını görebiliriz.

VİOP 30 Teknik Analizi

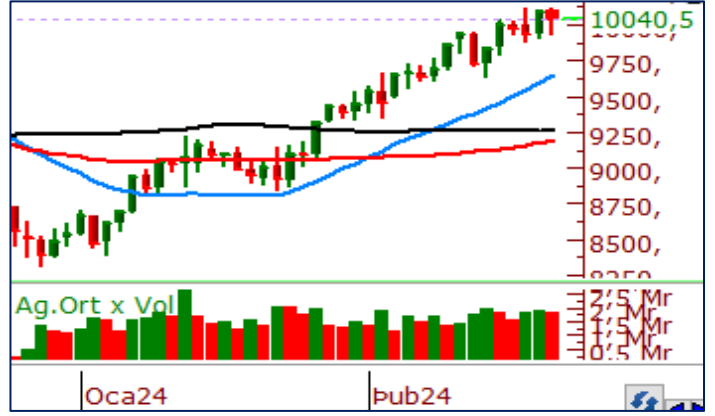

Şubat Vadeli Endeks 30 kontratı son işlem gününde 9.935-10.117 puan aralığında hareket ederek günü 10.027 puandan tamamladı. Akşam seansı kapanışı ise 10.040 puandan gerçekleşti.

Güne 10.092 puandan başlayan endeks sözleşmesinde dün gün içerisinde 9.935 puana kadar geri çekilmeler gördük. Günü %0,50 oranında değer kaybederek tamamlayan endeks kontratının, negatif kapanışa rağmen 10.000 puan seviyesinin üzerinde günü tamamlamasını kısmen olumlu olarak değerlendiriyoruz. Endeks sözleşmesinde 10 günlük kısa vadeli ortalamasının belirlediği 9.895 seviyesi aşağı yönde kırılmadığı sürece yükseliş ivmesinin korunacağını düşünüyoruz. Endeks sözleşmesinde 10.085 seviyesi ise direnç bölgesi olarak takip edilebilir.

Teknik Analiz Hisse Önerileri

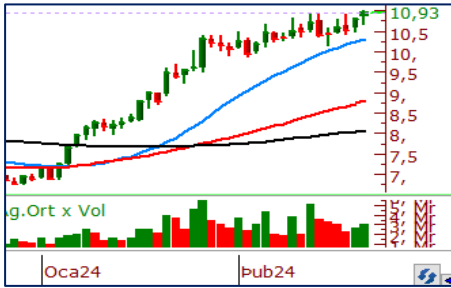

EKGYO

Son günlerdeki güçlü yapısını korumaya devam eden EKGYO, son işlem gününde 10,80 TL seviyesinde bulunan yatay direnci üzerinde kapanış gerçekleştirdi. 10,80 TL üzerinde kalıcılığın devam etmesi halinde hisse tarihi zirvesini yenileyebilir.

Hedef Fiyat: 11,30 TL
Zarar Kes: 10,65 TL

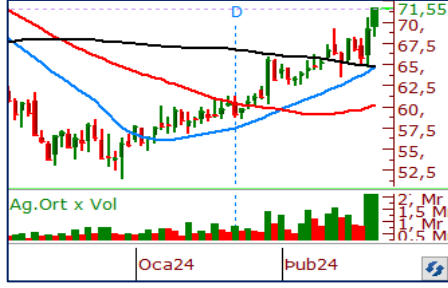

OYAKC

69,00 TL seviyesinde bulunan kısa vadeli yatay direncini dünkü yükseliş hareketi ile aşan OYAKC dün günü gördüğü en yüksek seviyeye yakın bir bölgeden tamamladı. 67,00-69,00 TL bölgesinin üzerinde tutunmalarının devamı hissede pozitif görünümü koruyabilir.

Hedef Fiyat: 73,80 TL
Zarar Kes: 69,85 TL

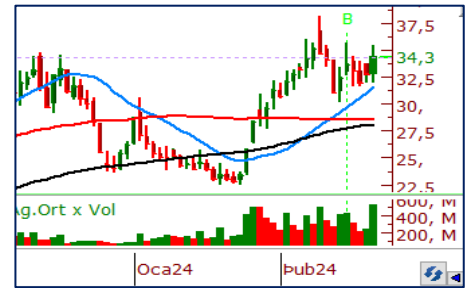

VBTYZ

İşlem hacimlerinde son günlerde artış gördüğümüz VBTYZ, bu hafta içerisinde kısa vadeli ortalamasını iyi bir destek bölgesi edinerek 31,50 TL bölgesinin üzerinde kalmayı başarabildi. Dün endeksin değer kaybına rağmen güçlü duran hissede bugün 34,60 TL'nin aşılması halinde yükselişlerin devam edebileceğini düşünüyoruz.

Hedef Fiyat: 35,60 TL
Zarar Kes: 33,20 TL

	PİVOT DESTEKLER					PİVOT DİRENÇLER			HİSSELER	PİVOT DESTEKLER					PİVOT DİRENÇLER		
	Destek 1	Destek 2	Destek 3	Kapanış	Pivot	Direnç 1	Direnç 2	Direnç 3		Destek 1	Destek 2	Destek 3	Kapanış	Pivot	Direnç 1	Direnç 2	Direnç 3
AEFES	155,20	152,50	151,00	157,90	156,70	159,40	160,90	163,60	ISMEN	37,63	37,15	36,21	38,12	38,57	39,05	39,99	40,47
AGHOL	255,50	248,50	242,50	262,50	261,50	268,50	274,50	281,50	IZENR	33,01	32,63	32,03	33,40	33,61	33,99	34,59	34,97
AHGAZ	13,13	13,04	12,90	13,21	13,27	13,36	13,50	13,59	IZMDC	6,64	6,50	6,36	6,77	6,78	6,92	7,06	7,20
AKBNK	42,75	42,01	41,13	43,50	43,63	44,37	45,25	45,99	KARSN	9,93	9,83	9,67	10,03	10,09	10,19	10,35	10,45
AKCNS	168,90	166,00	161,50	171,80	173,40	176,30	180,80	183,70	KAYSE	35,55	35,23	34,63	35,86	36,15	36,47	37,07	37,39
AKFYE	26,01	25,47	25,09	26,56	26,39	26,93	27,31	27,85	KCAER	46,38	44,78	43,98	47,98	47,18	48,78	49,58	51,18
AKSA	102,13	97,17	92,83	107,10	106,47	111,43	115,77	120,73	KCHOL	172,50	171,00	168,70	174,00	174,80	176,30	178,60	180,10
AKSEN	37,97	37,33	36,33	38,62	38,97	39,61	40,61	41,25	KLSE	69,03	68,27	66,98	69,80	70,32	71,08	72,37	73,13
ALARK	128,67	125,03	122,57	132,30	131,13	134,77	137,23	140,87	KMPUR	67,97	67,33	66,07	68,60	69,23	69,87	71,13	71,77
ALBRK	4,59	4,54	4,47	4,64	4,66	4,71	4,78	4,83	KONTR	279,25	266,75	260,50	291,75	285,50	298,00	304,25	316,75
ALFAS	108,53	106,87	103,63	110,20	111,77	113,43	116,67	118,33	KONYA	8915,83	8799,17	8650,83	9032,50	9064,17	9180,83	9329,17	9445,83
ARCLK	158,27	155,83	153,57	160,70	160,53	162,97	165,23	167,67	KORDS	89,37	88,38	87,27	90,35	90,48	91,47	92,58	93,57
ASELS	59,35	58,30	57,65	60,40	60,00	61,05	61,70	62,75	KOZAA	50,15	48,80	47,55	51,50	51,40	52,75	54,00	55,35
ASGYO	16,38	16,23	15,99	16,53	16,62	16,77	17,01	17,16	KOZAL	23,35	23,01	22,61	23,68	23,75	24,09	24,49	24,83
ASTOR	119,53	118,07	115,13	121,00	122,47	123,93	126,87	128,33	KRDMD	28,11	27,49	26,59	28,72	29,01	29,63	30,53	31,15
BERA	13,98	13,12	12,70	14,83	14,40	15,26	15,68	16,54	MAVI	137,07	135,03	132,17	139,10	139,93	141,97	144,83	146,87
BIENY	48,07	47,65	46,83	48,50	48,89	49,31	50,13	50,55	MGROS	458,17	450,58	445,92	465,75	462,83	470,42	475,08	482,67
BIMAS	396,50	390,75	386,50	402,25	400,75	406,50	410,75	416,50	MIATK	66,83	61,12	56,68	72,55	71,27	76,98	81,42	87,13
BIOEN	20,36	20,10	19,58	20,62	20,88	21,14	21,66	21,92	ODAS	9,82	9,30	8,95	10,33	10,17	10,69	11,04	11,56
BOBET	37,20	36,32	35,68	38,08	37,84	38,72	39,36	40,24	OTKAR	510,67	502,33	493,67	519,00	519,33	527,67	536,33	544,67
BRSAN	691,67	682,33	663,67	701,00	710,33	719,67	738,33	747,67	OYAKC	69,32	67,08	65,87	71,55	70,53	72,77	73,98	76,22
BRYAT	3555,00	3460,00	3320,00	3650,00	3695,00	3790,00	3930,00	4025,00	PENTA	19,93	19,41	18,95	20,46	20,39	20,91	21,37	21,89
BUCIM	8,55	8,46	8,36	8,64	8,65	8,74	8,84	8,93	PETKM	24,57	23,83	23,37	25,30	25,03	25,77	26,23	26,97
CANTE	18,57	18,06	17,58	19,09	19,05	19,56	20,04	20,55	PGSUS	815,33	801,67	785,83	829,00	831,17	844,83	860,67	874,33
CCOLA	629,50	616,50	606,50	642,50	639,50	652,50	662,50	675,50	QUAGR	4,41	4,30	4,14	4,51	4,57	4,68	4,84	4,95
CIMSA	36,87	36,41	35,77	37,32	37,51	37,97	38,61	39,07	SAHOL	79,57	78,43	77,77	80,70	80,23	81,37	82,03	83,17
CWENE	318,50	314,50	308,00	322,50	325,00	329,00	335,50	339,50	SASA	40,70	40,06	39,06	41,34	41,70	42,34	43,34	43,98
DOAS	270,25	265,75	258,75	274,75	277,25	281,75	288,75	293,25	SDTTR	399,08	392,17	384,58	406,00	406,67	413,58	421,17	428,08
DOHOL	13,67	13,52	13,38	13,81	13,81	13,96	14,10	14,25	SISE	52,00	51,40	50,50	52,60	52,90	53,50	54,40	55,00
ECILC	52,27	51,38	49,82	53,15	53,83	54,72	56,28	57,17	SKBNK	4,86	4,81	4,73	4,92	4,94	4,99	5,07	5,12
ECZYT	267,17	261,58	253,17	272,75	275,58	281,17	289,58	295,17	SMRTG	66,77	65,53	63,42	68,00	68,88	70,12	72,23	73,47
EGEEN	14355,83	14111,67	13823,33	14600,00	14644,17	14888,33	15176,67	15420,83	SOKM	69,78	68,82	67,83	70,75	70,77	71,73	72,72	73,68
EKGYO	10,72	10,51	10,36	10,93	10,87	11,08	11,23	11,44	TATEN	41,58	40,66	39,56	42,50	42,68	43,60	44,70	45,62
ENERY	156,17	151,43	147,97	160,90	159,63	164,37	167,83	172,57	TAVHL	171,77	168,13	164,87	175,40	175,03	178,67	181,93	185,57
ENJSA	60,50	59,60	58,95	61,40	61,15	62,05	62,70	63,60	TCELL	64,98	64,22	62,93	65,75	66,27	67,03	68,32	69,08
ENKAI	38,89	38,23	37,27	39,56	39,85	40,51	41,47	42,13	THYAO	276,33	273,42	269,08	279,25	280,67	283,58	287,92	290,83
EREGL	47,35	46,05	44,23	48,64	49,17	50,47	52,29	53,59	TKFEN	45,21	44,33	43,77	46,10	45,77	46,65	47,21	48,09
EUPWR	177,50	175,50	171,50	179,50	181,50	183,50	187,50	189,50	TOASO	258,92	255,33	252,17	262,50	262,08	265,67	268,83	272,42
EUREN	16,97	16,74	16,30	17,20	17,41	17,64	18,08	18,31	TSKB	8,49	8,35	8,13	8,63	8,71	8,85	9,07	9,21
FROTO	972,67	963,33	950,67	982,00	985,33	994,67	1007,33	1016,67	TTKOM	31,26	30,70	29,98	31,82	31,98	32,54	33,26	33,82
GARAN	67,43	66,47	65,38	68,40	68,52	69,48	70,57	71,53	TTRAK	821,33	809,67	791,33	833,00	839,67	851,33	869,67	881,33
GESAN	80,15	79,00	77,25	81,30	81,90	83,05	84,80	85,95	TUKAS	8,46	8,32	8,10	8,60	8,68	8,82	9,04	9,18
GUBRF	192,60	188,90	182,10	196,30	199,40	203,10	209,90	213,60	TUPRS	161,97	158,73	153,87	165,20	166,83	170,07	174,93	178,17
GWIND	26,81	26,45	25,97	27,16	27,29	27,65	28,13	28,49	ULKER	101,57	99,33	95,57	103,80	105,33	107,57	111,33	113,57
HALKB	14,31	14,02	13,78	14,59	14,55	14,84	15,08	15,37	VAKBN	14,39	14,16	14,03	14,61	14,52	14,75	14,88	15,11
HEKTS	20,57	20,19	19,55	20,94	21,21	21,59	22,23	22,61	VESTL	85,37	79,43	76,47	91,30	88,33	94,27	97,23	103,17
IPEKE	40,52	40,06	39,50	40,98	41,08	41,54	42,10	42,56	YEOTK	242,55	234,60	229,00	250,50	248,15	256,10	261,70	269,65
ISCTR	28,21	27,77	27,37	28,64	28,61	29,05	29,45	29,89	YKBNK	24,11	23,85	23,55	24,38	24,41	24,67	24,97	25,23
ISDMR	39,87	39,33	38,27	40,40	40,93	41,47	42,53	43,07	YYLGD	16,00	15,67	15,20	16,33	16,47	16,80	17,27	17,60
ISGYO	17,90	17,69	17,34	18,10	18,25	18,46	18,81	19,02	ZOREN	5,86	5,71	5,54	6,02	6,03	6,18	6,35	6,50

Kod	14	50	RSI	StochS	MACD	CCI	Kod	14	50	RSI	StochS	MACD	CCI
	Günlük H.O.	Günlük H.O.						Günlük H.O.	Günlük H.O.				
AEFES	●	●	●	●	●	●	ISMEN	●	●	●	●	●	●
AGHOL	●	●	●	●	●	●	IZENR	●	●	●	●	●	●
AHGAZ	●	●	●	●	●	●	IZMDC	●	●	●	●	●	●
AKBNK	●	●	●	●	●	●	KARSN	●	●	●	●	●	●
AKCNS	●	●	●	●	●	●	KAYSE	●	●	●	●	●	●
AKFYE	●	●	●	●	●	●	KCAER	●	●	●	●	●	●
AKSA	●	●	●	●	●	●	KCHOL	●	●	●	●	●	●
AKSEN	●	●	●	●	●	●	KLSEK	●	●	●	●	●	●
ALARK	●	●	●	●	●	●	KMPUR	●	●	●	●	●	●
ALBRK	●	●	●	●	●	●	KONTR	●	●	●	●	●	●
ALFAS	●	●	●	●	●	●	KONYA	●	●	●	●	●	●
ARCLK	●	●	●	●	●	●	KORDS	●	●	●	●	●	●
ASELS	●	●	●	●	●	●	KOZAA	●	●	●	●	●	●
ASGYO	●	●	●	●	●	●	KOZAL	●	●	●	●	●	●
ASTOR	●	●	●	●	●	●	KRDMD	●	●	●	●	●	●
BERA	●	●	●	●	●	●	MAVI	●	●	●	●	●	●
BIENY	●	●	●	●	●	●	MGROS	●	●	●	●	●	●
BIMAS	●	●	●	●	●	●	MIATK	●	●	●	●	●	●
BIOEN	●	●	●	●	●	●	ODAS	●	●	●	●	●	●
BOBET	●	●	●	●	●	●	OTKAR	●	●	●	●	●	●
BRSAN	●	●	●	●	●	●	OYAKC	●	●	●	●	●	●
BRYAT	●	●	●	●	●	●	PENTA	●	●	●	●	●	●
BUCIM	●	●	●	●	●	●	PETKM	●	●	●	●	●	●
CANTE	●	●	●	●	●	●	PGSUS	●	●	●	●	●	●
CCOLA	●	●	●	●	●	●	QUAGR	●	●	●	●	●	●
CIMSA	●	●	●	●	●	●	SAHOL	●	●	●	●	●	●
CWENE	●	●	●	●	●	●	SASA	●	●	●	●	●	●
DOAS	●	●	●	●	●	●	SDTTR	●	●	●	●	●	●
DOHOL	●	●	●	●	●	●	SISE	●	●	●	●	●	●
ECILC	●	●	●	●	●	●	SKBNK	●	●	●	●	●	●
ECZYT	●	●	●	●	●	●	SMRTG	●	●	●	●	●	●
EGEEN	●	●	●	●	●	●	SOKM	●	●	●	●	●	●
EKGYO	●	●	●	●	●	●	TATEN	●	●	●	●	●	●
ENERY	●	●	●	●	●	●	TAVHL	●	●	●	●	●	●
ENJSA	●	●	●	●	●	●	TCELL	●	●	●	●	●	●
ENKAI	●	●	●	●	●	●	THYAO	●	●	●	●	●	●
EREGL	●	●	●	●	●	●	TKFEN	●	●	●	●	●	●
EUPWR	●	●	●	●	●	●	TOASO	●	●	●	●	●	●
EUREN	●	●	●	●	●	●	TSKB	●	●	●	●	●	●
FROTO	●	●	●	●	●	●	TTKOM	●	●	●	●	●	●
GARAN	●	●	●	●	●	●	TTRAK	●	●	●	●	●	●
GESAN	●	●	●	●	●	●	TUKAS	●	●	●	●	●	●
GUBRF	●	●	●	●	●	●	TUPRS	●	●	●	●	●	●
GWIND	●	●	●	●	●	●	ULKER	●	●	●	●	●	●
HALKB	●	●	●	●	●	●	VAKBN	●	●	●	●	●	●
HEKTS	●	●	●	●	●	●	VESTL	●	●	●	●	●	●
IPEKE	●	●	●	●	●	●	YEOTK	●	●	●	●	●	●
ISCTR	●	●	●	●	●	●	YKBNK	●	●	●	●	●	●
ISDMR	●	●	●	●	●	●	YYLGD	●	●	●	●	●	●
ISGYO	●	●	●	●	●	●	ZOREN	●	●	●	●	●	●