

9 Eylül 2024

## Açılıştan Kapanışa Piyasalar

BIST	Kapanış 06.09.2024	Günlük Değişim	Yurt Dışı Piyasalar	06.09.2024 (18:10)	09.09.2024 (07:45)	BIST Kapanış Sonrası Değişim
BIST 100	9.771,16	-1,67%	S&P 500 Vadeli	5.438	5.443	0,09%
BIST 30	10.733,01	-1,73%	Euro Stoxx 50 CFD	4.740	4.759	0,40%
BIST Banka	13.788,62	-2,58%	ABD 10 Yıllık (bps)	3,66	3,74	8
BIST Sanayi	13.182,19	-1,16%	Brent	71,75	71,91	0,22%
BIST 30 Yakın Vade	11.285,50	-1,86%	Ons Altın	2.507	2.498	-0,36%
Türkiye 2 Yıllık (bps)	40,77	-1	USDTRY	34,00	34,00	0,00%
Türkiye 10 Yıllık (bps)	28,80	1	Nikkei 225	36,444	36,165	-0,77%

## Önemli Haberler

- Uluslararası kredi derecelendirme kuruluşu Fitch Türkiye'nin kredi notunu B+'dan BB-'ye yükseltti, görünümü pozitiften durağana çekti. Kurum ilk faiz indirimini 2025'in başında beklerken, enflasyonun yıl sonunda %43 olacağını tahmin ediyor.
- Bankacılık sektörünün toplam mevduatı, 29 Ağustos ile biten haftada önceki haftaya göre 1,9 milyar lira azalarak 17 trilyon 955,4 milyar liraya gerilerken mevduat faizleri yatay seyretti. İhtiyaç kredisi faizi ise 7 haftada 5,7 puan düştü.
- Borsa İstanbul Kıymetli Madenler Piyasası üzerinden altın ithalatı Ağustos ayında yeniden yukarı gelirken gümüş ithalatı 7 bin 644 kg ile bu yılın en yüksek seviyesine ulaştı. Altın ithalatı bir önceki ay 6 bin 193 kg, geçen yılın Ağustos ayında 21 bin 223 kg seviyesinde bulunuyordu.
- Temmuz ayında 136,5 milyar lira açık veren nakit dengesi Ağustos ayında da 194,6 milyar lira açık verdi. Temmuz'da 136,6 milyar lira açık vermişti. Sekiz aylık açık ise 1,33 trilyon lira oldu.
- Cumhurbaşkanı Yardımcısı Cevdet Yılmaz, "Yılın sonunda 264 milyar dolar ihracat bekliyoruz." dedi.
- Euro Bölgesi ekonomisi, yılın ikinci çeyreğinde önceki çeyreğe kıyasla %0,2 büyüme kaydetti.
- ABD'de tarım dışı istihdam, Ağustos'ta 142 bin kişi artarak beklentilerin altında gerçekleşirken, işsizlik oranı %4,3'ten %4,2'ye geriledi.
- Çin'de TÜFE Ağustos ayında geçen yılın aynı dönemine göre %0,6 arttı. Ekonomistler TÜFE'nin Ağustos ayında yıllık bazda %0,7 artmasını tahmin ediyorlardı, ulaşım ve ev eşyası fiyatları ile kiralara düşmesiyle beklentilerin altında kaldı.

## Ekonomik Takvim

	Veri	Beklenti	Önceki
18:00	ABD, Tüketici Enflasyon Beklentileri (Ağustos)	-	3.0%
19:30	ABD, Öncü Atlanta Fed GDPNow (3.Çeyrek)	%2,1	%2,1
22:00	ABD, Tüketici Kredisi (Temmuz)	12.30 milyar	8.93 milyar

\*Kaynak: Investing

## Tedbir Kararları

- DNISI, MERKO, PKENT, RALYH** payları VBTS kapsamında 08/10/2024 tarihli işlemlere kadar kredili işlemlere konu edilemeyecektir.

## Hak Kullanımları

- COSMO** genel kurulu bugün gerçekleştirilecektir.

## Günlük Hisse Önerileri

- Günlük hisse önerilerimiz **ASTOR, PETKM ve TSKB** 'dir. Öneriler hakkındaki detaylara [buradan](#) ulaşabilirsiniz.

## KAP Haberleri

- **ARDYZ**, 2Ç24 döneminde geçen senenin aynı dönemine kıyasla %113,5 artışla 61,7 milyon TL net kâr elde etti.
- **BORSK**, 1Ç24 döneminde geçen senenin aynı dönemine kıyasla %67,7 düşüşle 57,4 milyon TL net kâr elde etti. (Şirketin mali yılı 1 Nisan ile 31 Mart arasındaki dönemi kapsamaktadır)
- **CWENE**, 2Ç24 döneminde geçen senenin aynı dönemine kıyasla %102 artışla 223,8 milyon TL net kâr elde etti.
- **TEZOL**, 2Ç24 döneminde geçen senenin aynı dönemine kıyasla %82 düşüşle 71,5 milyon TL net kâr elde etti.
- **BRSAN**, BMB Holding Anonim Şirketi'nin tüm aktif ve pasifinin bir bütün halinde şirket tarafından "devir alınması" suretiyle şirket bünyesinde birleşilmesine ilişkin karar aldı.
- **EBEBK**, Ağustos Türkiye'de ebebek mağazaları ve e-ticaret kanalından satılan toplam ürün adedi 7.445.297 olarak gerçekleşmişken, bu sayı Ağustos 2023'te 6.642.939 olarak açıklanmıştı. Ağustos 2024'te sona eren 8 aylık dönemde Türkiye'de ebebek mağazaları ve e-ticaret kanalından satılan toplam ürün adedi 59.765.065 olarak gerçekleşmişken, bu sayı 2023'ün aynı döneminde 53.537.746'dır.
- **EKGYO**, Dünya Katılım Bankasından 500.000.000 TL kredi kullandı.
- **EREGL**, çıkarılmış sermayesinin 3.500.000.000 TL'den 7.000.000.000 TL'ye artırılması kapsamında ihraç edilecek 3.500.000.000 TL tutarındaki bedelsiz sermaye artırımına konu dağıtılabılır kaynaklarda nevi değişikliği gerçekleştirdi. 3.500.000.000 TL tutarındaki bedelsiz sermaye artırımının; 156.613.220 TL'sinin sermaye düzeltme farklarından, 3.343.386.779 TL'sinin geçmiş yıl karları içerisindeki olağanüstü yedeklerden karşılanmasına karar verildi.
- **KRVGD**, 2,6000 - 2,6900 TL fiyat aralığından (ortalama 2,6464 TL) 550.000 adet pay geri alındı ve şirketin payları 15.365.441 adete ulaştı. (Şirket sermayesine oranı %0,71)
- **PASEU**, Yenice/Mersin Lojistik Merkezi Yük Terminalinde depolama yeri açılmasıyla ilgili iş ve işlemler tamamlanarak Geçici Depolama Yeri Açma ve İşletme İzin Belgesi alındı. Gümrüklü sahasında demiryoluyla ihracat, ithalat, yükleme-boşaltma hizmetleri vermeye başlanmış olup ilk etapta 52 vagon, 2.500 ton ihracat yüklemesi gerçekleştirildi.
- **PSGYO**, 1,65 TL birim fiyattan toplam 1.000.000 TL nominal değerli paylar geri alındı. Geri alınan payların nominal değeri 12.000.000 TL olup, bu payların sermayeye oranı % 0,25000'dir.
- **RALYH**, 310,00 fiyatından 944 adet pay geri alındı ve şirketin payları 542.794,75 adete ulaştı. (Şirket sermayesine oranı % 0,86)

\*Bültendeki haberler, Kamuyu Aydınlatma Platformu'na bugün saat 08:30'a kadar gelen haberleri kapsamaktadır.

## BİST 100 Teknik Analizi



BİST 100 endeksi son işlem gününde 9.768-9.980 puan aralığında hareket etti ve %1,67 oranında değer kaybı ile 9.771 puandan kapandı.

Haftayı 10.000 psikolojik eşliğinin altında tamamlayan endekste zayıf seyir devam ederken hafta başında tepki çabalarının etkili olduğunu görsek de alışların genele yayılmaması zayıf seyri destekledi. Genel olarak baktığımızda, 100 günlük ortalamasını (10.048) aşmakta zorlanan endekste bankacılık sektörünün pozitif tarafta haftayı tamamladığını görürken, sanayi endeksinde ise zayıf bir görünüm hakimdi. Bu hafta, öncelikle psikolojik 10.000 eşiği olmak üzere, esas olarak 10.200 seviyesi üzerinde kalıcı hareketler oluşmadıkça, piyasadaki toparlanma çabalarının tepki alışları olarak devam edeceğini ve zayıf seyrin süreceğini düşünüyoruz.

## VIOP 30 Teknik Analizi

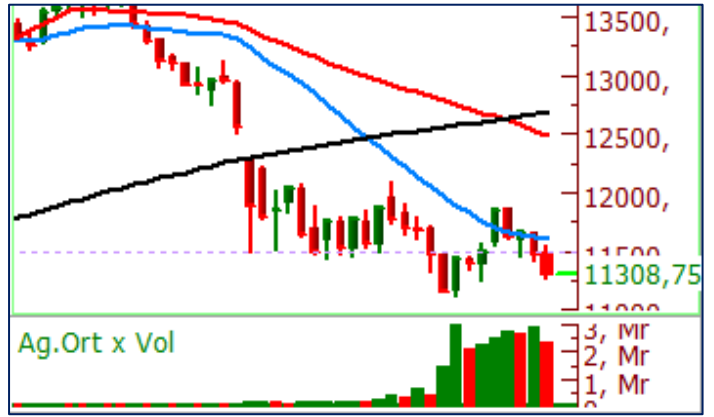

Ekim Vadeli Endeks 30 kontratı son işlem gününde 11.273-11.550 puan aralığında hareket etti ve günü 11.285 puandan tamamladı. Akşam seansı kapanışı ise 11.308 puandan gerçekleşti.

Geçtiğimiz haftanın genelinde %1,68 oranında değer kaybeden endeks vadeli sözleşmesi zayıf seyrini sürdürürken 200 günlük ortalamasının belirlediği 11.278 bölgesine oldukça yakın bir seviyeden haftalık kapanış gerçekleştirdi. Cuma günü akşam seansında alışların etkili olmasını pozitif olarak değerlendirdiğimiz endeks sözleşmesinde bu hafta 12.000 seviyesi önemli bir direnç konumunda bulunuyor. Endeks sözleşmesinde destek seviyesi olarak ise 200 günlük ortalamasının belirlediği 11.278 puan seviyesini takip ediyoruz.

## Teknik Analiz Hisse Önerileri

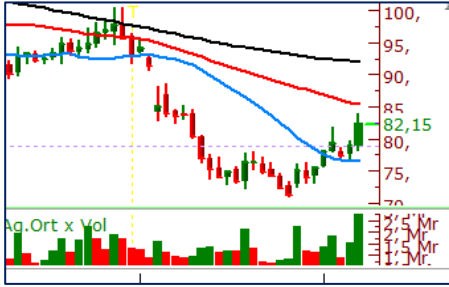

### ASTOR

Güçlü yapısını koruyan ASTOR, kısa vadeli ortalamasını destek edinerek olumlu bir performans sergilemeye devam ediyor. Hissede 78,00 TL seviyesi üzeri kapanışlarda alım iştahının devam etmesini öngörüyoruz.

**Hedef Fiyat: 84,00 TL**  
**Zarar Kes: 80,75 TL**



### PETKM

Kısa vadeli ortalaması üzerinde tutunmayı başarabilen hissede işlem hacmindeki artış dikkat çekiyor. Hissede bugün, Cuma günü test ettiği ancak aşamadığı seviye olan 24,10 TL seviyesi üzeri tutunmalarda alım iştahının hız kazanmasını bekliyoruz.

**Hedef Fiyat: 24,50 TL**  
**Zarar Kes: 23,20 TL**



### TSKB

Yükseliş trendi içerisinde işlem görmeyi sürdüren TSKB, Cuma günü endekste etkili olan satışlara rağmen kısmen değer kaybederek kısa vadeli ortalamasının üzerinde haftayı tamamlamayı başardı. Hissede bugün 11,90 TL seviyesi üzeri tutunmaların devamında tepki alışlarının etkili olmasını bekleriz.

**Hedef Fiyat: 12,45 TL**  
**Zarar Kes: 11,90 TL**

	PİVOT DESTEKLER					PİVOT DİRENÇLER			HİSSELER	PİVOT DESTEKLER			PİVOT DİRENÇLER				
	Destek 1	Destek 2	Destek 3	Kapanış	Pivot	Direnç 1	Direnç 2	Direnç 3		Destek 1	Destek 2	Destek 3	Kapanış	Pivot	Direnç 1	Direnç 2	Direnç 3
AEFES	204,90	203,20	199,90	206,60	208,20	209,90	213,20	214,90	KCHOL	183,30	181,80	178,90	184,80	186,20	187,70	190,60	192,10
AGHOL	317,00	313,50	307,00	320,50	323,50	327,00	333,50	337,00	KLSE	42,25	41,87	41,23	42,64	42,89	43,27	43,91	44,29
AGROT	15,77	15,63	15,42	15,91	15,98	16,12	16,33	16,47	KONTR	48,53	48,10	47,24	48,96	49,39	49,82	50,68	51,11
AKBNK	57,95	56,95	55,35	58,95	59,55	60,55	62,15	63,15	KONYA	6590,83	6511,67	6370,83	6670,00	6731,67	6810,83	6951,67	7030,83
AKFGY	2,17	2,12	2,07	2,21	2,22	2,27	2,32	2,37	KOZAA	61,00	60,30	59,15	61,70	62,15	62,85	64,00	64,70
AKFYE	21,68	21,48	21,10	21,88	22,06	22,26	22,64	22,84	KOZAL	23,33	23,07	22,57	23,58	23,83	24,09	24,59	24,85
AKSA	8,75	8,68	8,56	8,81	8,87	8,94	9,06	9,13	KRDMD	22,25	22,03	21,59	22,48	22,69	22,91	23,35	23,57
AKSEN	37,31	37,01	36,45	37,60	37,87	38,17	38,73	39,03	KTLEV	46,75	43,75	41,63	49,74	48,87	51,87	53,99	56,99
ALARK	93,65	93,10	92,20	94,20	94,55	95,10	96,00	96,55	LMKDC	23,31	23,03	22,57	23,58	23,77	24,05	24,51	24,79
ALFAS	56,57	55,83	54,77	57,30	57,63	58,37	59,43	60,17	MAVI	98,90	97,90	96,15	99,90	100,65	101,65	103,40	104,40
ARCLK	141,00	139,70	137,90	142,30	142,80	144,10	145,90	147,20	MGROS	476,33	467,92	452,58	484,75	491,67	500,08	515,42	523,83
ARDYZ	34,52	34,06	33,14	34,98	35,44	35,90	36,82	37,28	MIATK	47,03	46,77	46,35	47,28	47,45	47,71	48,13	48,39
ASELS	56,75	56,35	55,65	57,15	57,45	57,85	58,55	58,95	OBAMS	35,26	34,20	33,46	36,32	36,00	37,06	37,80	38,86
ASTOR	78,90	75,65	73,15	82,15	81,40	84,65	87,15	90,40	ODAS	7,01	6,92	6,74	7,10	7,19	7,28	7,46	7,55
BERA	15,42	15,20	14,95	15,64	15,67	15,89	16,14	16,36	OTKAR	435,17	430,33	420,67	440,00	444,83	449,67	459,33	464,17
BFREN	734,50	727,50	715,00	741,50	747,00	754,00	766,50	773,50	OYAKC	65,08	64,27	63,08	65,90	66,27	67,08	68,27	69,08
BIMAS	536,17	530,33	520,17	542,00	546,33	552,17	562,33	568,17	PEKGY	5,18	5,11	5,01	5,24	5,28	5,35	5,45	5,52
BINHO	389,67	383,08	371,17	396,25	401,58	408,17	420,08	426,67	PETKM	23,22	22,82	22,36	23,62	23,68	24,08	24,54	24,94
BRSAN	440,33	426,17	399,33	454,50	467,17	481,33	508,17	522,33	PGSUS	225,27	223,33	220,07	227,20	228,53	230,47	233,73	235,67
BRYAT	2032,67	2006,33	1953,67	2059,00	2085,33	2111,67	2164,33	2190,67	QUAGR	2,97	2,94	2,91	2,99	3,00	3,03	3,06	3,09
BTCIM	240,90	237,90	235,20	243,90	243,60	246,60	249,30	252,30	REEDR	30,75	30,41	29,79	31,08	31,37	31,71	32,33	32,67
CANTE	1,67	1,63	1,57	1,70	1,73	1,77	1,83	1,87	SAHOL	91,38	90,17	88,13	92,60	93,42	94,63	96,67	97,88
COLLA	64,13	63,27	61,98	65,00	65,42	66,28	67,57	68,43	SASA	4,65	4,60	4,52	4,69	4,73	4,78	4,86	4,91
CIMSA	35,87	35,33	34,95	36,40	36,25	36,79	37,17	37,71	SDTTR	244,33	242,77	241,13	245,90	245,97	247,53	249,17	250,73
CWENE	206,50	204,30	202,10	208,70	208,70	210,90	213,10	215,30	SISE	41,53	41,31	40,89	41,74	41,95	42,17	42,59	42,81
DOAS	222,40	220,60	217,00	224,20	226,00	227,80	231,40	233,20	SKBNK	4,17	4,14	4,08	4,21	4,23	4,26	4,32	4,35
DOHOL	15,03	14,84	14,53	15,23	15,34	15,53	15,84	16,03	SMRTG	43,74	43,28	42,78	44,20	44,24	44,70	45,20	45,66
ECILC	48,37	47,95	47,29	48,78	49,03	49,45	50,11	50,53	SOKM	52,85	52,25	51,05	53,45	54,05	54,65	55,85	56,45
ECZYT	198,27	196,53	193,17	200,00	201,63	203,37	206,73	208,47	TABGD	157,80	156,80	155,30	158,80	159,30	160,30	161,80	162,80
EGEEN	10485,83	10364,17	10153,33	10607,50	10696,67	10818,33	11029,17	11150,83	TAVHL	258,08	255,42	252,33	260,75	261,17	263,83	266,92	269,58
EKGYO	12,33	12,13	11,85	12,52	12,61	12,81	13,09	13,29	TCELL	95,50	94,40	92,20	96,60	97,70	98,80	101,00	102,10
ENERY	207,13	204,27	200,93	210,00	210,47	213,33	216,67	219,53	THYAO	290,92	288,58	284,67	293,25	294,83	297,17	301,08	303,42
ENJSA	57,53	57,02	56,03	58,05	58,52	59,03	60,02	60,53	TKFEN	53,57	53,13	52,42	54,00	54,28	54,72	55,43	55,87
ENKAI	49,69	48,97	47,97	50,40	50,69	51,41	52,41	53,13	TKNSA	26,59	26,19	25,37	27,00	27,41	27,81	28,63	29,03
EREGL	46,66	46,32	45,64	47,00	47,34	47,68	48,36	48,70	TMSN	118,53	114,37	111,13	122,70	121,77	125,93	129,17	133,33
EUPWR	89,60	88,05	86,45	91,15	91,20	92,75	94,35	95,90	TOASO	218,67	215,43	209,37	221,90	224,73	227,97	234,03	237,27
EUREN	14,36	14,18	13,97	14,53	14,57	14,75	14,96	15,14	TSKB	11,99	11,88	11,74	12,11	12,13	12,24	12,38	12,49
FROTO	913,67	900,83	875,17	926,50	939,33	952,17	977,83	990,67	TTKOM	49,60	48,85	47,40	50,35	51,05	51,80	53,25	54,00
GARAN	108,37	106,23	103,17	110,50	111,43	113,57	116,63	118,77	TTRAK	714,33	709,67	700,83	719,00	723,17	727,83	736,67	741,33
GESAN	43,37	42,79	42,11	43,96	44,05	44,63	45,31	45,89	TUKAS	7,94	7,87	7,73	8,01	8,08	8,15	8,29	8,36
GOLTS	426,42	423,83	419,17	429,00	431,08	433,67	438,33	440,92	TUPRS	160,23	159,27	157,43	161,20	162,07	163,03	164,87	165,83
GUBRF	172,00	168,20	165,40	175,80	174,80	178,60	181,40	185,20	TURSG	12,63	12,39	12,07	12,87	12,95	13,19	13,51	13,75
HALKB	16,78	16,39	15,79	17,17	17,38	17,77	18,37	18,76	ULKER	143,20	139,50	134,20	146,90	148,50	152,20	157,50	161,20
HEKTS	11,55	11,40	11,08	11,71	11,87	12,02	12,34	12,49	VAKBN	20,89	20,35	19,67	21,44	21,57	22,11	22,79	23,33
ISCTR	13,06	12,88	12,55	13,24	13,39	13,57	13,90	14,08	VESBE	16,85	16,60	16,10	17,10	17,35	17,60	18,10	18,35
ISGYO	16,45	16,09	15,84	16,80	16,70	17,06	17,31	17,67	VESTL	62,35	60,20	57,35	64,50	65,20	67,35	70,20	72,35
ISMEN	35,25	34,81	33,99	35,70	36,07	36,51	37,33	37,77	YEOTK	173,70	172,30	169,50	175,10	176,50	177,90	180,70	182,10
IZENR	20,27	20,05	19,71	20,48	20,61	20,83	21,17	21,39	YKBNK	30,27	29,75	28,85	30,78	31,17	31,69	32,59	33,11
KAYSE	23,35	22,39	21,37	24,30	24,37	25,33	26,35	27,31	YYLGD	11,47	11,19	11,03	11,75	11,63	11,91	12,07	12,35
KCAER	42,44	42,06	41,34	42,82	43,16	43,54	44,26	44,64	ZOREN	4,45	4,40	4,29	4,51	4,56	4,61	4,72	4,77



Kod	14	50	RSI	StochS	MACD	CCI	Kod	14	50	RSI	StochS	MACD	CCI
	Günlük H.O.	Günlük H.O.						Günlük H.O.	Günlük H.O.				
AEFES	✗	✗	✗	✗	✗	✗	ISMEN	✗	✗	✗	✗	✗	✗
AGHOL	✗	✗	✗	✗	✗	✗	IZENR	✗	✗	✗	✗	✗	✗
AHGAZ	✓	✓	✓	✓	✓	✓	IZMDC	✗	✗	✗	✓	✗	✓
AKBNK	✗	✗	✗	✓	✗	✗	KARSN	✓	✓	✓	✓	✓	✓
AKCNS	✗	✓	✓	✗	✓	✗	KAYSE	✗	✗	✗	✗	✗	✗
AKFYE	✗	✗	✗	✓	✗	✗	KCAER	✗	✗	✗	✗	✗	✗
AKSA	✗	✗	✗	✓	✗	✗	KCHOL	✗	✗	✗	✓	✗	✗
AKSEN	✗	✗	✗	✓	✗	✗	KLSEK	✗	✗	✗	✗	✗	✗
ALARK	✗	✗	✗	✗	✗	✗	KMPUR	✓	✗	✗	✓	✗	✓
ALBRK	✓	✓	✓	✓	✓	✓	KONTR	✗	✗	✗	✗	✗	✗
ALFAS	✗	✗	✗	✗	✗	✗	KONYA	✓	✗	✗	✗	✗	✓
ARCLK	✗	✗	✗	✗	✗	✗	KORDS	✗	✗	✗	✓	✗	✗
ASELS	✓	✗	✗	✗	✗	✓	KOZAA	✗	✗	✗	✗	✗	✗
ASGYO	✗	✗	✗	✓	✗	✗	KOZAL	✗	✗	✗	✗	✓	✗
ASTOR	✓	✗	✓	✓	✗	✓	KRDMD	✗	✗	✗	✗	✗	✗
BERA	✓	✗	✗	✓	✗	✓	MAVI	✗	✗	✗	✓	✗	✗
BIENY	✗	✗	✗	✗	✗	✗	MGROS	✗	✗	✗	✓	✗	✗
BIMAS	✗	✗	✗	✓	✗	✗	MIATK	✗	✗	✗	✗	✗	✗
BIOEN	✗	✗	✗	✗	✓	✗	ODAS	✗	✗	✗	✗	✗	✗
BOBET	✗	✗	✗	✓	✗	✗	OTKAR	✗	✗	✗	✗	✗	✗
BRSAN	✓	✓	✓	✓	✓	✓	OYAKC	✗	✗	✗	✗	✗	✗
BRYAT	✓	✗	✓	✓	✗	✓	PENTA	✓	✗	✗	✓	✗	✓
BUCIM	✗	✗	✗	✓	✗	✓	PETKM	✓	✓	✓	✗	✓	✓
CANTE	✓	✗	✗	✓	✗	✓	PGSUS	✓	✗	✓	✓	✓	✓
CCOLA	✓	✗	✗	✓	✗	✓	QUAGR	✗	✗	✗	✓	✗	✓
CIMSA	✓	✓	✓	✓	✓	✓	SAHOL	✓	✗	✗	✓	✗	✓
CWENE	✗	✗	✗	✗	✗	✗	SASA	✗	✗	✗	✓	✗	✗
DOAS	✗	✗	✗	✗	✗	✗	SDTTR	✗	✗	✗	✗	✗	✗
DOHOL	✗	✗	✗	✓	✗	✗	SISE	✗	✗	✗	✗	✗	✗
ECILC	✗	✗	✗	✗	✗	✗	SKBNK	✗	✓	✓	✗	✓	✗
ECZYT	✗	✗	✗	✓	✗	✗	SMRTG	✓	✗	✗	✓	✗	✓
EGEEN	✓	✗	✗	✓	✗	✓	SOKM	✗	✗	✗	✓	✗	✗
EKGYO	✓	✓	✓	✓	✓	✓	TATEN	✗	✓	✗	✗	✓	✗
ENERY	✓	✓	✓	✓	✓	✓	TAVHL	✓	✓	✓	✓	✓	✓
ENJSA	✗	✗	✗	✗	✗	✗	TCELL	✗	✗	✗	✓	✗	✗
ENKAI	✓	✓	✓	✓	✓	✓	THYAO	✗	✗	✗	✗	✗	✗
EREGL	✗	✗	✗	✗	✗	✗	TKFEN	✓	✗	✓	✓	✓	✓
EUPWR	✓	✗	✗	✓	✗	✓	TOASO	✗	✗	✗	✗	✗	✗
EUREN	✓	✗	✗	✓	✗	✓	TSKB	✓	✓	✓	✓	✓	✓
FROTO	✗	✗	✗	✗	✗	✓	TTKOM	✓	✓	✓	✓	✓	✓
GARAN	✗	✗	✗	✓	✗	✗	TTRAK	✓	✗	✗	✗	✗	✓
GESAN	✓	✗	✗	✓	✗	✓	TUKAS	✗	✗	✗	✗	✗	✗
GUBRF	✓	✓	✓	✓	✓	✓	TUPRS	✗	✗	✗	✗	✓	✗
GWIND	✓	✗	✓	✓	✗	✓	ULKER	✗	✗	✗	✓	✗	✗
HALKB	✓	✗	✓	✓	✗	✓	VAKBN	✓	✓	✓	✓	✓	✓
HEKTS	✓	✗	✗	✓	✗	✓	VESTL	✗	✗	✗	✗	✗	✗
IPEKE	✗	✗	✗	✗	✗	✗	YEOTK	✗	✗	✗	✗	✗	✗
ISCTR	✗	✗	✗	✓	✗	✗	YKBNK	✗	✗	✗	✓	✓	✓
ISDMR	✓	✗	✗	✓	✗	✓	YYLGD	✗	✗	✗	✗	✗	✗
ISGYO	✓	✓	✓	✓	✓	✓	ZOREN	✗	✗	✗	✗	✗	✗