

6 Aralık 2023

Gündem

Küresel çapta merkez bankalarının faiz artış döngülerinin sona erdiği ve 2024 yılı içerisinde faiz indirimlerinin başlayacağına ilişkin kasım ayından itibaren piyasalarda güç kazanan beklentiler korunmaya devam ederken, son haftalarda küresel risk iştahını destekleyen ana katalizör olarak karşımıza çıkıyor. Buna karşın Fed'in mart ayında %60'ın üzerinde bir ihtimalle faiz indirimine gideceğine ilişkin oluşan beklentileri iyimser bulduğumuzu ve bu taraftaki aşırı iyimserliğin küresel çapta oynaklığı artırabileceğini düşünüyoruz. Bugün ABD'de açıklanacak ADP istihdam verisi piyasaların takibinde yer alacak olup, cuma günü tarım dışı istihdam ile 13 Aralık'taki Fed toplantısı risk iştahını şekillendirecektir.

Piyasa Beklentisi

Haftaya zayıf bir başlangıç yapan küresel hisse piyasalarında dün dalgalı bir seyir öne çıktı. ABD'de açıklanan JOLTS verisinin beklentilerin altında kalması sonrasında ABD borsalarındaki kayıplar belirli ölçüde geri alındı. ABD tahvil faizlerindeki düşüş eğilimi etkisini sürdürürken, Fed'in faiz indirimlerine ilişkin artan iyimserlik ve ekonomik veri akışları piyasalarda volatilitiyi artırabilir. Son günlerde toparlanma çabasının gözlendiği BIST-100 Endeksi'nde ise dün kâr satışları etkili oldu. ABD borsaları günü karışık kapanışlarla tamamlarken, ABD vadelilerinde bu sabah hafif alıcılı bir seyir etkili oluyor. Asya piyasalarında yeşil bir renk hâkim. Avrupa vadeli ve CFD kontratları hafif alıcılı açılışlara işaret ediyor. BIST- 100 Endeksi'nin güne hafif alıcılı bir açılışla başlamasını bekliyoruz.

Ekonomik Takvim

Saat	Veri	Beklenti	Önceki
10:00	Almanya, Fabrika Siparişleri (Aylık)	0,2%	0,2%
13:00	Euro Bölgesi, Perakende Satışlar (Aylık/Yıllık)	0,2% / -1,1%	-0,3% / -2,9%
14:00	İngiltere Merkez Bankası (BoE) Başkanı Bailey Konuşması		
16:15	ABD, ADP İstihdam Değişimi	130 Bin	113 Bin
16:30	ABD, Dış Ticaret Dengesi	-64,2 Mlr \$	-61,5 Mlr \$

Önemli Haberler

- S&P EMEA Ülke Rejtingleri Direktörü Frank Gill, Türkiye ekonomisinin yeniden dengelendiğine ilişkin işaretlerin giderek güçlendiğini, bunun da kredi not görünümünü olumlu etkilediğini dile getirdi.
- ABD'de ISM Hizmet PMI rakamı kasım ayında 51,8'den 52,7 seviyesine çıkarak piyasa beklentisi olan 52,0 seviyesinin üzerinde gerçekleşti.
- ABD'de JOLTS açık iş sayısı ekim ayında bir önceki aya kıyasla 617 bin azalışla 8 milyon 733 bin oldu. Piyasa beklentisi olan 9 milyon 300 bin seviyesinin altında gerçekleşen veri 2021 Mart'tan bu yana en düşük seviyesini gördü.
- ECB'nin Tüketici Beklentileri Anketi'ne göre, tüketicilerin 12 aylık enflasyon beklentisi Ekim'de %4 olarak korundu.
- Kredi derecelendirme kuruluşu Moody's Çin'in not görünümünü durağandan negatife düşürdü.

Hak Kullanımları

- MARTI** olağanüstü genel kuru toplantısı bugün gerçekleşecek.

Tedbir Kararları

- BAGFS, FLAP, SAFKR** payları VBTS kapsamında 05/01/2024 seans sonuna kadar kredili işlemlere konu edilemeyecektir.
- POLTK** paylarında VBTS kapsamında 05/01/2024 seans sonuna kadar brüt takas uygulanacaktır.

KAP Haberleri

- **AKSGY**, portföyünde yer alan Akbatı ve Akmerkez AVM'lerin elektrik tedarigi konusunda önümüzdeki yıl için Sakarya Elektrik Perakende Satış A.Ş. ile anlaştı. (P.Değ: 9,1 Milyar TL, F/K: 1,7)
- **ALKA**, fotokopi markaları için yetkili akreditasyon kuruluşundan uluslararası bağımsız ve resmi Eco Label ve Eco Mark sertifikalarını aldı. (P.Değ: 5,1 Milyar TL, F/K: 13,4)
- **ASTOR**, Türkmenistan'da özel bir firma ile 1.555.000 ABD Doları (44.944.943 TL) tutarında transformatör satış sözleşmesi imzaladı. Şirketin son 4 çeyreklik hasılatı 11,6 Milyar TL'dir. (P.Değ: 107,2 Milyar TL, F/K: 28,4)
- **CWENE**, bir müşterisi ile 15.310.000 ABD Doları (441.716.465 TL) tutarında, 2024 yılı sonuna kadar tamamlanması öngörülen GES kurulum sözleşmesi imzaladı. Şirketin son 4 çeyreklik hasılatı 8,5 Milyar TL'dir. (P.Değ: 38,6 Milyar TL, F/K: 34,0)
- **DAPGM**, %48 oran ile en büyük ortağı Z.Yılmaz'ın sermayenin %4,80'ine tekabül eden 18.472.446 adet payın satışını gerçekleştirdiğini ve komisyon gideri sonrası elde edilen 631.422.100 TL gelirin şirkete avans olarak verildiğini açıkladı. (P.Değ: 13,7 Milyar TL, F/K: 6,2)
- **DGNMO**, Kuzu Toplu Konut İnşaat A.Ş. ile arasında KDV dahil 20.650.000 TL bedelle sözleşme imzaladı. Şirketin son dört çeyrek hasılatı 5,8 Milyar TL'dir. (P.Değ: 3,9 Milyar TL, F/K: 9,8)
- **EBEBK**, mağazalarının Kasım 2023'te geçtiğimiz yılın aynı dönemine kıyasla %12,03'lük bir artışla 3.923.956 kez, Ocak - Kasım döneminde geçtiğimiz yılın aynı dönemine kıyasla %24,15'lik bir artışla 43.276.651 kez ziyaret edildiğini açıkladı. ebebek.com internet sitesi ziyaretçi sayısı Kasım ayında %17,64 artışla 10.147.033, Ocak - Kasım döneminde ise %5,43 düşüşle 117.986.963 olarak gerçekleşti. (P.Değ: 11,3 Milyar TL, F/K: 36,6)
- **ENSRI**, yeni kurulacak olan Ensari Un Sanayi Ticaret A.Ş. ve Nexus Sentetik A.Ş. için iştirak modeliyle kolaylaştırılmış usulde kısmi bölünme işlemini olağanüstü genel kurulda kabul etti. (P.Değ: 2,9 Milyar TL, F/K: 55,4)
- **FONET**, Sakarya İl Sağlık Müdürlüğü tarafından yapılan 36 ay süreli Sağlık Bilgi Yönetim Sistemi (SBYS) hizmet alımı ihalesinde 66.286.224 TL ile en uygun teklifi verdi. Şirketin son 4 çeyreklik hasılatı 189 Milyon TL'dir. (P.Değ: 1,4 Milyar TL, F/K: 18,0)

KAP Haberleri

- **KAPLM**, Tasarruf Mevduatı Sigorta Fonu'ndan aldığı tebliğ doğrultusunda Fon Başkanlık makamının borçlusunu olan %45,44 ortağı Sınai ve Mali Yatırımlar Holding A.Ş. ve grup şirketi Çukurova Holding A.Ş. ile ilgili olarak uygulanan tüm hacizlerin feshedildiğini açıkladı. (P.Değ: 2,1 Milyar TL, F/K: -)
- **KCAER**, 2022 yurtdışı satışlarının %19'unu gerçekleştirdiği Orta Doğu-Kuzey Afrika'dan son 45 günde 23,05 Milyon ABD Doları tutarında yeni sipariş aldı. Şirketin son 4 çeyreklik hasılatı 11,5 Milyar TL'dir. (P.Değ: 18,6 Milyar TL, F/K: 13,2)
- **KNFRT**, %100 bağlı ortaklığı Konfrut AG Tarım aracılığıyla Birleşik Arap Emirlikleri'ne 440 ton narenciye ihracatı gerçekleştirmiş olup narenciye sezonunun sonuna kadar 2.000 ton narenciye ihraç etmeyi hedeflemektedir. (P.Değ: 2,9 Milyar TL, F/K: 20,9)
- **MIATK**, dolaylı bağlı ortaklığı Cansen Enerji'nin elektrik piyasasında önlisans gerekliliklerinden sermaye yeterliliğini sağlama amacıyla 50.000 TL'den 5.100.000 TL'ye artırılan sermayesinin tescil edildiğini açıkladı. (P.Değ: 21,5 Milyar TL, F/K: 40,5)
- **MHRGY**, İstanbul Ataşehir'de toplam 6324 m2 arsada, %55 arsa sahiplerine, %45 şirkete tahsisli olacak şekilde oransal dağılıma uygun kat karşılığı konut ve ticari alan kentsel dönüşüm projesi geliştirme kararı aldı. (P.Değ: 4,4 Milyar TL, F/K: 3,2)
- **MPARK**, pay başına 142,00 TL - 148,90 TL (ağırlıklı ortalama 145,74 TL) fiyat aralığından toplam 33.000 TL nominal değerli payları geri aldı. Böylelikle geri alınan payların toplam nominal değeri 16.560.000 TL olup, bu payların sermayeye oranı %7,9601'e ulaştı. (P.Değ: 30,2 Milyar TL, F/K: 13,7)
- **TOASO**, Stellantis Otomotiv'in Türkiye'deki mevcut faaliyetlerinin devralınmasına ilişkin imzalanan sözleşmenin ön koşul olarak gerektirdiği Rekabet Kurulu onay süreci kapsamında Rekabet Kurulu tarafından nihai incelemeye alındığını açıkladı. (P.Değ: 116,2 Milyar TL, F/K: 7,3)
- **UNLU**, 18.35TL - 18.50TL fiyat aralığından (ortalama 18.43TL) 20,000 adet pay geri aldı. Böylelikle sahip olduğu paylar 2.497.843 adete ulaştı. (Şirket sermayesine oranı %1,43). (P.Değ: 3,2 Milyar TL, F/K: 7,2)
- **ZOREN**, tamamına sahip olduğu Alkan Jeotermal'i devralma usulüyle kolaylaştırılmış şekilde birleşmek için SPK'ya yaptığı başvuru onaylandı. (P.Değ: 25,4 Milyar TL, F/K: 11,7)

*Bütendeki haberler, Kamuyu Aydınlatma Platformu'na saat 08:30'a kadar gelen haberleri kapsamaktadır.

BIST100 Teknik Analizi

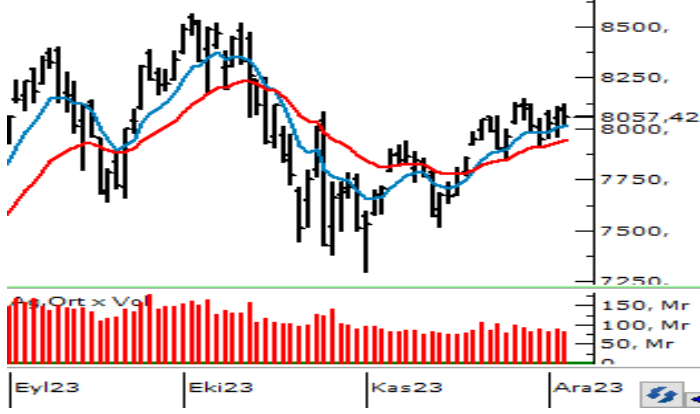

8.100 üzerinde tutunmakta zorlanan ve gün içerisinde düzeltme eğiliminin öne çıktığı BIST-100 Endeksi dün günü %0,37 oranında düşüşle 8.057 puandan tamamladı.

8.000 - 8.080 bölgesi içerisindeki seyrini sürdüren endekste, psikolojik açıdan önem taşıyan 8.000 seviyesini kısa vadede destek olarak izlemeye devam ediyoruz. 8.000 desteği altına sarkmalarda 7.900 ve 7.800 seviyeleri destek konumunda bulunmaktadır. Güçlü bir destek olarak izlediğimiz 7.800 seviyesi kırılacak olursa satış baskısı derinleşebilir. 8.080 üzerinde yeniden toparlanma çabasının öne çıkması durumunda ise geçen hafta test edilen 8.150 seviyesi direnç olarak takip edilecektir. 8.150 üzerindeki kapanışlarda yeni bir ivme kazanan alımlarla 8.250 - 8.290 bölgesi ve devamında 8.400 seviyesine doğru yükselişler yaşanabilir.

VIOP 30 Teknik Analizi

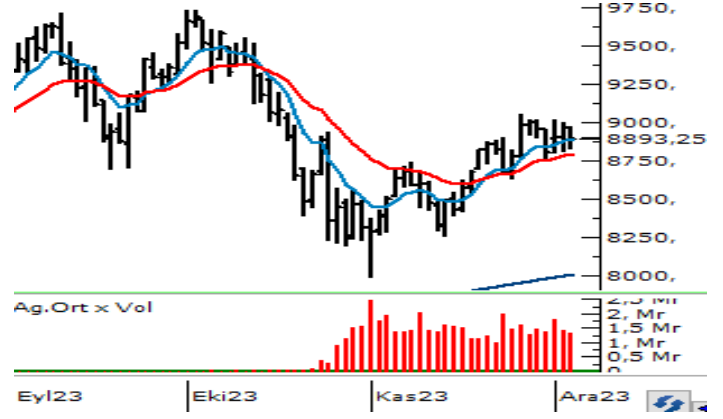

Aralık Vadeli Endeks30 sözleşmesi gün içerisinde 8.828 - 8.977 seviyeleri arasında hareket ederek günü %0,77 oranında düşüşle 8.908 puandan tamamladı. Akşam seans kapanışı ise 8.893 puandan gerçekleşti.

Son günlerdeki yükselişlerin ardından dün düzeltme eğiliminin öne çıktığı sözleşmede, geçen haftadan bu yana güçlü bir direnç olarak çalışan ve psikolojik öneme sahip 9.000 seviyesini izlemeye devam ediyoruz. 9.000 seviyesinin direnç olarak çalışmaya devam etmesi ve satış baskısının etkisini sürdürmesi durumunda 8.800 seviyesi ile güçlü bir destek bölgesi olarak takip ettiğimiz 8.750 - 8.700 aralığı önem kazanacaktır. Önemli bir direnç konumunda bulunan 9.000 üzerindeki tutunmalarda 9.075 seviyesi kısa vadeli ilk direnç noktası olup, bu seviye de aşılabılırsa 9.170 ve 9.250 seviyelerine doğru yükselişler kaydedilebilir.

Teknik Analiz Hisse Önerileri

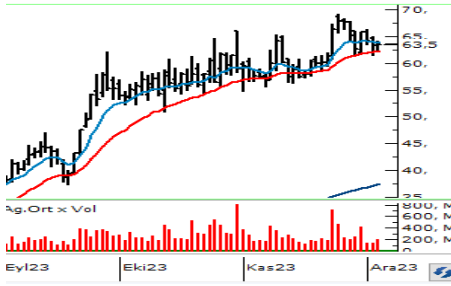

ANSGR

Son haftalarda güçlü bir destek olarak çalışan 22 günlük üssel ortalamasının (62,13) üzerindeki seyrini sürdüren ve ortalayı destek edinen ANSGR günü 63,50 TL'den tamamladı. Ortalama üzerinde kalıcılık korunur ve 64,90 yatay direnci aşılabılırsa alımlar güç kazanabilir.

Hedef Fiyat: 65,75 TL
Zarar Kes: 61,00 TL



GSDHO

200 günlük üssel ortalama (3,78) ile 50 günlük üssel ortalama (4,12) arasında konsolide olan GSDHO hissesi dün günü 50 günlük (4,11) ve 100 günlük (4,08) ortalamaları üzerinde 4,18 TL'den tamamladı. Ortalamalar üzerinde gerçekleşen kapanış olumlu bir görünüme işaret ederken, 4,20 TL üzerinde alımlar yeni bir ivme kazanabilir.

Hedef Fiyat: 4,34 TL
Zarar Kes: 4,00 TL

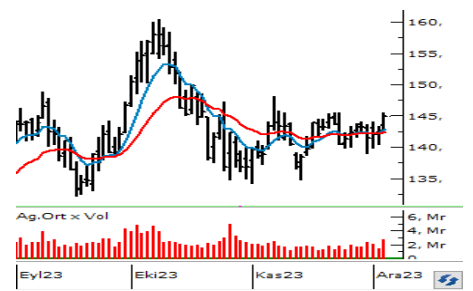

KCHOL

Son haftalarda sıkışık bir seyrin etkili olduğu KCHOL hissesi dün güç kazanan alımlarla günü 145,00 TL'den kapattı. Etkili olan alımlarla son günlerdeki sıkışma alanının üst bandına denk gelen 144,10 TL'nin aşılmasını ve kısa vadeli ortalamalar üzerindeki kapanışı olumlu buluyoruz.

Hedef Fiyat: 150,00 TL
Zarar Kes: 139,40 TL

BIST	Kapanış 05.12.2023	Değişim (%)	Yılbaşı Değişim (%)
BIST 100	8.057	-0,37	46,25
BIST 30	8.673	-0,67	45,89
BIST Banka	8.856	-0,07	76,15
BIST Sanayi	12.872	-0,55	44,56
BIST 30 Yakın Vade	8.908	-0,77	
Yurt Dışı Piyasalar	Veri (07:45)	Değişim (%)	Yılbaşı Değişim (%)
Dow Jones	36.125	-0,22	8,98
S&P 500	4.567	-0,06	5,06
NASDAQ	14.230	0,31	35,96
Almanya DAX	16.533	0,78	18,74
Fransa CAC 40	7.387	0,74	14,11
İngiltere FTSE 100	7.490	-0,31	0,51
NIKKEI 225	33.386	1,86	27,94
Shangai Comp	2.969	-0,11	-3,90
Hang Seng	16.448	0,73	-16,85
Tahvil Piyasaları	Veri (07:45)	Değişim (bps)	Yılbaşı Değişim (bps)
Türkiye 2 Yıllık	38,34	-15,0	2837,0
Türkiye 10 Yıllık	26,80	-28,0	1697,0
ABD 2 Yıllık	4,61	5,0	18,4
ABD 10 Yıllık	4,19	1,8	31,3
Almanya 2 Yıllık	2,61	-7,2	-11,9
Almanya 10 Yıllık	2,25	-11,0	-32,3
Döviz Piyasaları	Veri (07:45)	Değişim (%)	Yılbaşı Değişim (%)
USD/TRY	28,92	0,05	54,55
EUR/TRY	31,21	-0,04	55,81
GBP/TRY	36,44	0,08	61,04
EUR/USD	1,08	-0,02	0,86
USD/JPY	147,27	0,05	12,44
Dolar Endeksi (DXY)	103,95	-0,10	0,41
Emtia	Veri (07:45)	Değişim (%)	Yılbaşı Değişim (%)
Altın (\$/ons)	2.021,60	0,12	10,86
Gram Altın (TL)	1.879,39	0,17	71,34
Gümüş (\$/ons)	24,22	0,32	1,22
Brent (\$/varil)	77,20	0,01	-8,45

BIST100 Yükselenler	Kapanış	Günlük Değ. (%)	Hacim (Mln TL)
MIATK	43,56	10,00%	3.009,13
MAVI	112,90	6,31%	500,23
KZBGY	19,29	5,53%	199,74
YYLGD	14,56	4,75%	214,36
CWENE	312,25	4,08%	899,05
EGEEN	13.197,50	4,02%	1.055,37
TTKOM	24,68	3,26%	1.557,08
TSKB	7,44	2,76%	434,89
AEFES	117,50	2,44%	357,38
BRYAT	2.570,00	2,09%	604,22

BIST100 Düşenler	Kapanış	Günlük Değ. (%)	Hacim (Mln TL)
TOASO	232,30	-4,36%	1.412,39
KONTR	247,60	-4,12%	1.867,08
ODAS	10,90	-3,45%	888,79
SASA	51,85	-3,17%	2.052,44
ENKAI	33,84	-2,93%	818,68
GUBRF	381,50	-2,80%	1.138,28
AKNS	141,30	-2,75%	85,86
FROTO	829,50	-2,70%	730,61
PETKM	21,06	-2,59%	1.443,60
HEKTS	23,00	-2,29%	948,39

BIST100 Hacmi Artanlar	Hacim Değişim	Kapanış	Günlük Değ. (%)
CANTE	242,1%	20,44	-0,68
MAVI	127,0%	112,90	6,31
MIATK	125,8%	43,56	10,00
EGEEN	86,9%	13.197,50	4,02
KZBGY	72,8%	19,29	5,53

BIST100 Hacmi Azalanlar	Hacim Değişim	Kapanış	Günlük Değ. (%)
TUKAS	-80,6%	7,78	0,26
AKSA	-79,4%	86,60	-0,92
CIMSA	-76,1%	33,08	-2,19
KAYSE	-72,0%	37,86	0,00
ARCLK	-71,9%	136,50	-0,66

*Hacim değişimleri son 3 aylık ortalamaya göre hesaplanmıştır.

PHİLLİP PORTFÖY FONLARI

Fon adı	BİRİNCİ HİSSE SENEDİ FONU	Fon adı	BİRİNCİ SERBEST FON	Fon adı	SERBEST (DÖVİZ) FON	Fon adı	PARA PİYASASI FONU
Fon Kodu	PPB	Fon Kodu	PPS	Fon Kodu	PPE	Fon Kodu	PJL
Birim Pay Fiyatı	5,126933	Birim Pay Fiyatı	1,351684	Birim Pay Fiyatı	30,317266	Birim Pay Fiyatı	1,634854
Günlük Getiri	0,41%	Günlük Getiri	0,39%	Günlük Getiri	0,16%	Günlük Getiri	0,10%
2023 yılı başından bu yana getiri	68,52%	Dönüşümden İtibaren (16.11.2023)	1,98%	Halka Arz Getiri (20.10.2023)	8,24%	Mevduat Karşılığı Yıllıklandırılmış Getiri	40,63%
Fon Alış Valörü	T+1	Fon Alış Valörü	T+1	Fon Alış Valörü	T+1	Fon Alış Valörü	T+0
Fon Satış Valörü	T+2	Fon Satış Valörü	T+2	Fon Satış Valörü	T+3	Fon Satış Valörü	T+0

Burada yer alan yatırım bilgi, yorum ve tavsiyeleri yatırım danışmanlığı kapsamında değildir. Yatırım danışmanlığı hizmeti, yetkili kuruluşlar tarafından kişilerin risk ve getiri tercihleri dikkate alınarak kişiye özel sunulmaktadır. Burada yer alan yorum ve tavsiyeler ise genel niteliktedir. Bu tavsiyeler mali durumunuz ile risk ve getiri tercihlerinize uygun olmayabilir. Bu nedenle, sadece burada yer alan bilgilere dayanarak yatırım kararı verilmesi beklentilerinize uygun sonuçlar doğurmayabilir.

HİSSELER	PİVOT DESTEKLER					PİVOT DİRENÇLER			HİSSELER	PİVOT DESTEKLER					PİVOT DİRENÇLER		
	Destek 1	Destek 2	Destek 3	Kapanış	Pivot	Direnç 1	Direnç 2	Direnç 3		Destek 1	Destek 2	Destek 3	Kapanış	Pivot	Direnç 1	Direnç 2	Direnç 3
AEFES	114,60	111,70	109,60	117,50	116,70	119,60	121,70	124,60	ISMEN	31,37	31,05	30,59	31,68	31,83	32,15	32,61	32,93
AGHOL	192,70	191,00	188,60	194,40	195,10	196,80	199,20	200,90	IZMDC	5,49	5,37	5,19	5,61	5,67	5,79	5,97	6,09
AHGAZ	11,98	11,91	11,78	12,05	12,11	12,18	12,31	12,38	KARSN	9,33	9,20	9,02	9,45	9,51	9,64	9,82	9,95
AKBNK	36,09	35,63	35,37	36,56	36,35	36,81	37,07	37,53	KAYSE	37,44	37,02	36,32	37,86	38,14	38,56	39,26	39,68
AKCNS	139,73	138,17	135,23	141,30	142,67	144,23	147,17	148,73	KCAER	28,09	27,83	27,29	28,36	28,63	28,89	29,43	29,69
AKFGY	4,39	4,35	4,31	4,42	4,43	4,47	4,51	4,55	KCHOL	143,43	141,87	140,83	145,00	144,47	146,03	147,07	148,63
AKFYE	17,29	16,74	15,99	17,83	18,04	18,59	19,34	19,89	KMPUR	65,80	64,95	63,95	66,65	66,80	67,65	68,65	69,50
AKSA	85,60	84,60	83,05	86,60	87,15	88,15	89,70	90,70	KONTR	242,28	236,97	226,73	247,60	252,52	257,83	268,07	273,38
AKSEN	34,05	33,87	33,55	34,24	34,37	34,55	34,87	35,05	KONYA	9482,50	9362,50	9232,50	9602,50	9612,50	9732,50	9862,50	9982,50
ALARK	98,90	98,30	97,20	99,50	100,00	100,60	101,70	102,30	KORDS	82,72	82,03	81,07	83,40	83,68	84,37	85,33	86,02
ALBRK	4,03	4,00	3,96	4,06	4,07	4,10	4,14	4,17	KOZAA	55,10	54,40	53,75	55,80	55,75	56,45	57,10	57,80
ALFAS	97,93	96,17	93,73	99,70	100,37	102,13	104,57	106,33	KOZAL	23,59	23,25	22,91	23,94	23,93	24,27	24,61	24,95
ARCLK	135,20	133,90	132,40	136,50	136,70	138,00	139,50	140,80	KRDMD	23,95	23,67	23,41	24,24	24,21	24,49	24,75	25,03
ASELS	48,91	48,23	47,49	49,58	49,65	50,33	51,07	51,75	KZBGY	18,34	17,39	16,57	19,29	19,16	20,11	20,93	21,88
ASTOR	106,00	104,60	102,30	107,40	108,30	109,70	112,00	113,40	MAVI	108,00	103,10	100,60	112,90	110,50	115,40	117,90	122,80
BERA	13,25	13,10	12,89	13,40	13,46	13,61	13,82	13,97	MGROS	347,33	344,42	341,83	350,25	349,92	352,83	355,42	358,33
BIENY	46,04	45,68	44,96	46,40	46,76	47,12	47,84	48,20	MIATK	40,45	37,35	35,79	43,56	42,01	45,11	46,67	49,77
BIMAS	304,58	300,42	297,83	308,75	307,17	311,33	313,92	318,08	ODAS	10,72	10,53	10,22	10,90	11,03	11,22	11,53	11,72
BRSAN	656,83	650,17	636,83	663,50	670,17	676,83	690,17	696,83	OTKAR	451,08	439,92	423,83	462,25	467,17	478,33	494,42	505,58
BRYAT	2484,67	2399,33	2311,67	2570,00	2572,33	2657,67	2745,33	2830,67	OYAKC	59,92	59,23	58,02	60,60	61,13	61,82	63,03	63,72
BUCIM	8,22	8,11	7,97	8,32	8,36	8,47	8,61	8,72	PENTA	21,03	20,71	20,33	21,34	21,41	21,73	22,11	22,43
CANTE	19,75	19,05	17,83	20,44	20,97	21,67	22,89	23,59	PETKM	20,78	20,50	20,02	21,06	21,26	21,54	22,02	22,30
CCOLA	437,67	428,33	423,67	447,00	442,33	451,67	456,33	465,67	PGSUS	704,00	698,00	689,00	710,00	713,00	719,00	728,00	734,00
CIMSA	32,73	32,39	31,75	33,08	33,37	33,71	34,35	34,69	PSGYO	6,12	6,03	5,91	6,20	6,24	6,33	6,45	6,54
CWENE	304,33	296,42	289,83	312,25	310,92	318,83	325,42	333,33	QUAGR	5,87	5,81	5,69	5,94	5,99	6,05	6,17	6,23
DOAS	238,97	236,83	232,67	241,10	243,13	245,27	249,43	251,57	SAHOL	61,45	60,95	60,30	61,95	62,10	62,60	63,25	63,75
DOHOL	12,83	12,70	12,47	12,96	13,06	13,19	13,42	13,55	SASA	50,82	49,78	48,17	51,85	52,43	53,47	55,08	56,12
ECILC	45,14	44,72	43,92	45,56	45,94	46,36	47,16	47,58	SISE	48,14	47,88	47,40	48,40	48,62	48,88	49,36	49,62
ECZYT	294,17	288,83	280,17	299,50	302,83	308,17	316,83	322,17	SKBNK	6,89	6,82	6,70	6,96	7,01	7,08	7,20	7,27
EGEEN	12596,67	11995,83	11656,67	13197,50	12935,83	13536,67	13875,83	14476,67	SMRTG	61,17	60,53	59,27	61,80	62,43	63,07	64,33	64,97
EKGYO	7,31	7,24	7,14	7,38	7,41	7,48	7,58	7,65	SNGYO	3,05	3,03	2,99	3,08	3,09	3,11	3,15	3,17
ENJSA	47,39	46,91	46,07	47,88	48,23	48,71	49,55	50,03	SOKM	60,02	59,13	58,47	60,90	60,68	61,57	62,23	63,12
ENKAI	33,47	33,09	32,37	33,84	34,19	34,57	35,29	35,67	TAVHL	115,70	114,70	113,30	116,70	117,10	118,10	119,50	120,50
EREGL	39,80	39,60	39,22	40,00	40,18	40,38	40,76	40,96	TCELL	57,15	56,40	55,40	57,90	58,15	58,90	59,90	60,65
EUPWR	164,37	160,93	156,97	167,80	168,33	171,77	175,73	179,17	THYAO	256,08	253,17	249,58	259,00	259,67	262,58	266,17	269,08
EUREN	15,93	15,72	15,38	16,15	16,27	16,48	16,82	17,03	TKFEN	46,59	45,55	44,67	47,62	47,47	48,51	49,39	50,43
FROTO	817,83	806,17	787,33	829,50	836,67	848,33	867,17	878,83	TOASO	227,97	223,63	216,57	232,30	235,03	239,37	246,43	250,77
GARAN	57,57	56,68	55,97	58,45	58,28	59,17	59,88	60,77	TSKB	7,30	7,15	7,07	7,44	7,38	7,53	7,61	7,76
GENIL	55,03	54,07	52,83	56,00	56,27	57,23	58,47	59,43	TTKOM	23,90	23,12	22,36	24,68	24,66	25,44	26,20	26,98
GESAN	77,28	76,52	75,38	78,05	78,42	79,18	80,32	81,08	TTRAK	666,83	659,17	645,83	674,50	680,17	687,83	701,17	708,83
GLYHO	11,09	10,98	10,82	11,20	11,25	11,36	11,52	11,63	TUKAS	7,74	7,69	7,62	7,78	7,81	7,86	7,93	7,98
GUBRF	375,92	370,33	360,42	381,50	385,83	391,42	401,33	406,92	TUPRS	153,63	152,47	151,53	154,80	154,57	155,73	156,67	157,83
GWIND	25,63	25,45	25,17	25,80	25,91	26,09	26,37	26,55	ULKER	82,92	82,18	80,92	83,65	84,18	84,92	86,18	86,92
HALKB	12,73	12,64	12,48	12,82	12,89	12,98	13,14	13,23	VAKBN	13,87	13,72	13,54	14,02	14,05	14,20	14,38	14,53
HEKTS	22,49	21,99	21,21	23,00	23,27	23,77	24,55	25,05	VESBE	16,20	16,07	15,89	16,33	16,38	16,51	16,69	16,82
IMASM	14,75	14,51	14,03	15,00	15,23	15,47	15,95	16,19	VESTL	56,73	56,27	55,33	57,20	57,67	58,13	59,07	59,53
IPEKE	38,87	38,47	37,95	39,26	39,39	39,79	40,31	40,71	YEOTK	203,17	200,83	197,37	205,50	206,63	208,97	212,43	214,77
ISCTR	22,26	22,12	21,84	22,40	22,54	22,68	22,96	23,10	YKBNK	20,09	19,91	19,65	20,28	20,35	20,53	20,79	20,97
ISDMR	34,51	34,33	33,99	34,68	34,85	35,03	35,37	35,55	YYLGD	14,06	13,57	13,27	14,56	14,36	14,85	15,15	15,64
ISGYO	20,31	19,97	19,47	20,64	20,81	21,15	21,65	21,99	ZOREN	5,01	4,95	4,88	5,08	5,08	5,14	5,21	5,27

Kod	14	50	RSI	StochS	MACD	CCI	Kod	14	50	RSI	StochS	MACD	CCI
	Günlük H.O.	Günlük H.O.						Günlük H.O.	Günlük H.O.				
AEFES	●	●	●	●	●	●	ISMEN	●	●	●	●	●	●
AGHOL	●	●	●	●	●	●	IZMDC	●	●	●	●	●	●
AHGAZ	●	●	●	●	●	●	KARSN	●	●	●	●	●	●
AKBNK	●	●	●	●	●	●	KAYSE	●	●	●	●	●	●
AKCNS	●	●	●	●	●	●	KCAER	●	●	●	●	●	●
AKFGY	●	●	●	●	●	●	KCHOL	●	●	●	●	●	●
AKFYE	●	●	●	●	●	●	KMPUR	●	●	●	●	●	●
AKSA	●	●	●	●	●	●	KONTR	●	●	●	●	●	●
AKSEN	●	●	●	●	●	●	KONYA	●	●	●	●	●	●
ALARK	●	●	●	●	●	●	KORDS	●	●	●	●	●	●
ALBRK	●	●	●	●	●	●	KOZAA	●	●	●	●	●	●
ALFAS	●	●	●	●	●	●	KOZAL	●	●	●	●	●	●
ARCLK	●	●	●	●	●	●	KRDMD	●	●	●	●	●	●
ASELS	●	●	●	●	●	●	KZBGY	●	●	●	●	●	●
ASTOR	●	●	●	●	●	●	MAVI	●	●	●	●	●	●
BERA	●	●	●	●	●	●	MGROS	●	●	●	●	●	●
BIENY	●	●	●	●	●	●	MIATK	●	●	●	●	●	●
BIMAS	●	●	●	●	●	●	ODAS	●	●	●	●	●	●
BRSAN	●	●	●	●	●	●	OTKAR	●	●	●	●	●	●
BRYAT	●	●	●	●	●	●	OYAKC	●	●	●	●	●	●
BUCIM	●	●	●	●	●	●	PENTA	●	●	●	●	●	●
CANTE	●	●	●	●	●	●	PETKM	●	●	●	●	●	●
CCOLA	●	●	●	●	●	●	PGSUS	●	●	●	●	●	●
CIMSA	●	●	●	●	●	●	PSGYO	●	●	●	●	●	●
CWENE	●	●	●	●	●	●	QUAGR	●	●	●	●	●	●
DOAS	●	●	●	●	●	●	SAHOL	●	●	●	●	●	●
DOHOL	●	●	●	●	●	●	SASA	●	●	●	●	●	●
ECILC	●	●	●	●	●	●	SISE	●	●	●	●	●	●
ECZYT	●	●	●	●	●	●	SKBNK	●	●	●	●	●	●
EGEEN	●	●	●	●	●	●	SMRTG	●	●	●	●	●	●
EKGYO	●	●	●	●	●	●	SNGYO	●	●	●	●	●	●
ENJSA	●	●	●	●	●	●	SOKM	●	●	●	●	●	●
ENKAI	●	●	●	●	●	●	TAVHL	●	●	●	●	●	●
EREGL	●	●	●	●	●	●	TCELL	●	●	●	●	●	●
EUPWR	●	●	●	●	●	●	THYAO	●	●	●	●	●	●
EUREN	●	●	●	●	●	●	TKFEN	●	●	●	●	●	●
FROTO	●	●	●	●	●	●	TOASO	●	●	●	●	●	●
GARAN	●	●	●	●	●	●	TSKB	●	●	●	●	●	●
GENIL	●	●	●	●	●	●	TTKOM	●	●	●	●	●	●
GESAN	●	●	●	●	●	●	TTRAK	●	●	●	●	●	●
GLYHO	●	●	●	●	●	●	TUKAS	●	●	●	●	●	●
GUBRF	●	●	●	●	●	●	TUPRS	●	●	●	●	●	●
GWIND	●	●	●	●	●	●	ULKER	●	●	●	●	●	●
HALKB	●	●	●	●	●	●	VAKBN	●	●	●	●	●	●
HEKTS	●	●	●	●	●	●	VESBE	●	●	●	●	●	●
IMASM	●	●	●	●	●	●	VESTL	●	●	●	●	●	●
IPEKE	●	●	●	●	●	●	YEOTK	●	●	●	●	●	●
ISCTR	●	●	●	●	●	●	YKBNK	●	●	●	●	●	●
ISDMR	●	●	●	●	●	●	YYLGD	●	●	●	●	●	●
ISGYO	●	●	●	●	●	●	ZOREN	●	●	●	●	●	●