

2 Nisan 2024

Açılıştan Kapanışa Piyasalar

BIST	Kapanış 01.04.2024	Günlük Değişim	Yurt Dışı Piyasalar	01.04.2024 (18.10)	02.04.2024 (07:45)	BIST Kapanış Sonrası Değişim
BIST 100	9.157,54	0,17%	S&P 500 Vadeli	5.292,75	5.289,25	-0,07%
BIST 30	9.924,81	0,56%	Euro Stoxx 50 CFD	5.047,00	5.047,00	0,00%
BIST Banka	11.208,00	2,08%	ABD 10 Yıllık (bps)	4,33	5,31	98
BIST Sanayi	13.712,57	-1,67%	Brent	87,70	87,81	0,13%
BIST 30 Yakın Vade	10.184,00	0,77%	Ons Altın	2.235,84	2.257,27	0,96%
Türkiye 2 Yıllık (bps)	45,07	-37	USDTRY	32,11	32,26	0,48%
Türkiye 10 Yıllık (bps)	26,36	-46	Nikkei 225	39.836,76	39.823,86	-0,03%

Önemli Haberler

- Hazine ve Maliye Bakanı Mehmet Şimşek seçim sonrası yaptığı ilk açıklamasında orta vadeli programı kararlılıkla uygulamaya devam edeceklerini söyledi.
- Goldman Sachs, seçim sonrası yayımladığı ilk değerlendirmesinde Türk lirası için olumlu bir performans beklediğini ifade etti.
- ABD'li teknoloji şirketi Microsoft, olası bir AB antitröst cezasını önlemek amacıyla iki ürününü Avrupa'da ayrıştırdıktan altı ay sonra yaptığı açıklamada, Microsoft'un sohbet ve video uygulaması Teams'i küresel olarak Office ürününden ayrı olarak satacağını duyurdu.
- Google'ın, anonim modu üzerinden yapılan aramaların kaydını tuttuğu gerekçesiyle 5 milyar dolardan fazla tazminat ödemeyi ve gizli arama verilerini silmeyi kabul ettiği bildirildi.

Ekonomik Takvim

	Veri	Beklenti	Önceki
15:00	Almanya, TÜFE Öncü Veri (Aylık/ Mart)	%0,6	%0,4
17:00	ABD, İş İmkanları ve Personel Değişim Oranı (Şubat)	8,790M	8,863M

Hak Kullanımları

- CANTE, MIPAZ, USAK** genel kurul toplantıları bugün gerçekleştirilecek.

Tedbir Kararları

- BSOKE, DITAS, YKSLN** payları VBTS kapsamında 30/04/2024 seans sonuna kadar kredili işlemlere konu edilemeyecektir.
- KAPLM** payları VBTS kapsamında 26/04/2024 seans sonuna kadar emir paketi tedbiri ile işlem görecektir.

Günlük Hisse Önerileri

- Günlük hisse önerilerimiz **CCOLA, TAVHL** ve **TSKB**'dir. Öneriler hakkında detayları görmek için tıklayabilirsiniz.

KAP Haberleri

- **BOBET**, 2023 yılında geçtiğimiz yıla kıyasla %260 artışla 1,4 milyar TL net kâr elde etti. (P.Değ: 12,7 Milyar TL, F/K: 9,0)
- **POLHO**, 2023 yılında geçtiğimiz yıla kıyasla %66 azalış ile 748 milyon TL net kâr elde etti. (P.Değ: 12,7 Milyar TL, F/K: 16,9)
- **ARCLK**, Arçelik'in Avrupa'daki bağlı ortaklıklarının paylarının aynı sermaye yoluyla devredildiği Beko Europe'a, Whirlpool Corporation'ın Avrupa'da bulunan üretim, satış ve pazarlama iştiraklerinin tamamının sahibi olan Whirlpool Europe Holding B.V. paylarının tamamı aynı sermaye yoluyla devredildi. Söz konusu işlemler neticesinde, Beko Europe sermayesinin %75'i Beko B.V.'ye, %25'i ise Whirlpool EMEA'ya tahsis edildi. Ayrıca, Whirlpool'un BAE ve Fas'ta kurulu, Orta Doğu ve Kuzey Afrika pazarında faaliyette bulunan iki bağlı ortaklığına ait hisselerin tamamı ile Whirlpool'un «MENA» bölgesindeki faaliyetleri, Beko B.V. tarafından devralındı. (P.Değ: 99,6 Milyar TL, F/K: 13,0)
- **ARDYZ**, TÜRKSAT Uydu Haberleşme Kablo TV ve İşletme A.Ş. ile 7.895.088 TL (KDV Hariç) bedel ile ihale sözleşmesi imzaladı. Şirketin son dört çeyrek hasılatı 573 milyon TL'dir. (P.Değ: 6,7 Milyar TL, F/K: 12,6)
- **AYGAZ**, hisse başına net 6,16 TL kâr payı ödeme kararı genel kurul tarafından onaylandı. Ödeme 4 Nisan'da gerçekleştirilecek. Böylelikle şirketin temettü verimi %3,94 oldu. (P.Değ: 34,3 Milyar TL, F/K: 5,8)
- **BRISA**, İzmit fabrikasında planlı rutin bakım duruşu sebebiyle, 26.07.2024 - 04.08.2024 tarihleri arasında üretime ara verilmesine karar verdi. (P.Değ: 37,7 Milyar TL, F/K: 9,5)
- **BRISA**, Aksaray fabrikasında planlı rutin bakım duruşu sebebiyle, 27.07.2024 - 02.08.2024 tarihleri arasında üretime ara verilmesine karar verdi.
- **EBEBK**, yönetim kurulu hisse başına net 0,45 TL kâr payı ödeme kararı aldı. Genel kurul kabul ederse ödeme 2 taksit halinde ödenecek. Bu kararla birlikte şirketin temettü verimi %0,95 oldu. (P.Değ: 7,6 Milyar TL, F/K: 25,1)
- **EBEBK**, 31 Mart 2024 tarihi itibarıyla 235 tanesi geleneksel, 7 tanesi mini olmak üzere 242 adet mağaza sayısına ulaştı.
- **EUPWR**, Uludağ Elektrik tarafından gerçekleştirilen baz bedeli KDV hariç 2.920.000, ABD doları olan ihale için sözleşme imzalamaya davet edildi. Şirketin son dört çeyrek hasılatı 3,1 milyar TL'dir. (P.Değ: 34,7 Milyar TL, F/K: 29,9)
- **GEREL**, yurt içi bir firma ile arasında firmanın İzmit Millet Bahçesi Şantiyesi işine yönelik yaklaşık olarak 12.400.000 TL bedelli anlaşma yaptı. Şirketin son dört çeyrek hasılatı 809 milyon TL'dir. (P.Değ: 2,8 Milyar TL, F/K: 44,1)
- **GESAN**, Çin Merkezli şirketinin Adana Şubesi ile Türkiye Rixos Hotel Lisanssız Güneş Enerjisi Santrali Projesi için anlaşma sağladı. Anlaşma bedeli vergiler hariç toplam 4.917.181 ABD dolarıdır. Şirketin son dört çeyrek hasılatı 5,6 milyar TL'dir. (P.Değ: 32,5 Milyar TL, F/K: 22,1)
- **MAKIM**, yurt içi bir müşterisinden medikal alanında 2.191.704 Euro tutarında yeni bir sipariş almış olup siparişe konu ürünlerin 2024 Eylül ayı içerisinde teslim edilmesi planlanmaktadır. Şirketin son dört çeyrek hasılatı 412 milyon TL'dir. (P.Değ: 2,7 Milyar TL, F/K: 15,6)
- **POLHO**, yönetim kurulu hisse başına net 0,10 TL kâr payı ödeme kararı aldı.
- **TUPRS**, hisse başına net 9,34 TL kâr payı ödeme kararı genel kurul tarafından onaylandı. Ödeme 3 Nisan'da gerçekleştirilecek. Böylelikle şirketin temettü verimi %5,23 oldu. (P.Değ: 343,9 Milyar TL, F/K: 6,4)

*Bültendeki haberler, Kamuyu Aydınlatma Platformu'na bugün saat 08:30'a kadar gelen haberleri kapsamaktadır.

BİST 100 Teknik Analizi



BIST100 endeksinde haftanın ilk işlem gününde volatil bir günü geride bıraktık. Güne satıcı bir biçimde başlayan endekste 9.000 puan altına kadar sarkmalar görsek de 8.960 puan seviyesinden gelen tepki alışlarının etkisiyle haftanın ilk işlem günü 9.150 seviyesinin üzerinde tamamlandı. BIST100 endeksinde bugün 9.100 seviyesinin üzerinde tutunmalar takip edilecektir. Bu seviyelerin üzerinde tutunmalar 9.300 direnç bölgesine doğru alışları beraberinde getirebilir. Endeksin kısa vadeli ortalamaları üzerinde fiyatlandırmayı sürdürmesini ise teknik açıdan olumlu olarak değerlendiriyoruz.

BIST100 endeksinde haftanın ilk işlem gününde volatil bir günü geride bıraktık. Güne satıcı bir biçimde başlayan endekste 9.000 puan altına kadar sarkmalar görsek de 8.960 puan seviyesinden gelen tepki alışlarının etkisiyle haftanın ilk işlem günü 9.150 seviyesinin üzerinde tamamlandı. BIST100 endeksinde bugün 9.100 seviyesinin üzerinde tutunmalar takip edilecektir. Bu seviyelerin üzerinde tutunmalar 9.300 direnç bölgesine doğru alışları beraberinde getirebilir. Endeksin kısa vadeli ortalamaları üzerinde fiyatlandırmayı sürdürmesini ise teknik açıdan olumlu olarak değerlendiriyoruz.

VIOP 30 Teknik Analizi



Nisan vadeli endeks sözleşmesinde haftanın ilk işlem gününde kısmen pozitif bir günü geride bıraktık. Gün içerisinde önemli ortalamaları olan 10 ve 50 günlük ortalamalarının altına sarksa da 50 günlük ortalamasının belirlediği 9.964 seviyesinden destek olarak günü bu ortalamalarının üzerinde tamamlayabilen Nisan vadeli sözleşmede bugün 10.000 puan üzerinde tutunmaların devamı takip edilecektir. 10.000 puan altında satış baskısı etkili olabilir. Sözleşmede destek bölgesi olarak ise 9.964 seviyesinin takip edilmesi gerektiğini düşünüyoruz.

Nisan vadeli endeks sözleşmesinde haftanın ilk işlem gününde kısmen pozitif bir günü geride bıraktık. Gün içerisinde önemli ortalamaları olan 10 ve 50 günlük ortalamalarının altına sarksa da 50 günlük ortalamasının belirlediği 9.964 seviyesinden destek olarak günü bu ortalamalarının üzerinde tamamlayabilen Nisan vadeli sözleşmede bugün 10.000 puan üzerinde tutunmaların devamı takip edilecektir. 10.000 puan altında satış baskısı etkili olabilir. Sözleşmede destek bölgesi olarak ise 9.964 seviyesinin takip edilmesi gerektiğini düşünüyoruz.

Teknik Analiz Hisse Önerileri



CCOLA

Son işlem gününde kısa vadeli ve 50 günlük ortalamasını aşarak günü pozitif bir biçimde tamamlayan CCOLA hissesinde dün gün içerisinde 50 günlük ortalamasının destek olarak çalıştığını gördük. Dün günü gün içi gördüğü en yüksek seviyeye yakın bir bölgeden kapayan hissede yükselişler bugün de devam edebilir.

Hedef Fiyat: 618,50 TL
Zarar Kes: 583,50 TL

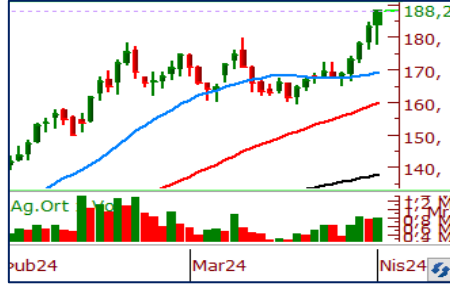

TAVHL

Son günlerde yükseliş trendi içerisinde fiyatlandırmayı sürdüren TAVHL, dün de tarihi zirvesini yenileyerek günü değer kazanımı ile tamamladı. Kısa vadeli ortalamaları üzerinde fiyatlanan hissede teknik göstergeler de olumlu sinyal veriyor. Hissede 175,00 TL üzerinde fiyatlanmaların devam etmesi halinde yukarı yönlü eğilim devam edebilir.

Hedef Fiyat: 194,00 TL
Zarar Kes: 183,00 TL



TSKB

Geçtiğimiz haftadan itibaren 50 günlük ortalamasını destek edinerek yükselen TSKB dün yeniden 50 günlük ortalamasının belirlediği 8,29 TL seviyesinden destek bularak günü kısa vadeli ortalamalarının üzerinde tamamladı. 8,25 TL yatay destek seviyesinin üzerinde tutunmaların devam etmesi halinde olumlu görünüm korunabilir.

Hedef Fiyat: 9,15 TL
Zarar Kes: 8,75 TL

Phillip Portföy Yatırım Fonları

PPB / PHİLLİP PORTFÖY BİRİNCİ HİSSE SENEDİ FONU

Fon toplam değerinin en az %80'i devamlı olarak yerli ihraççıların ortaklık payları ile ihraççı paylarından oluşan endeksleri takip etmek üzere kurulan borsa yatırım fonları katılma paylarına yatırılır. Yatırım yapılacak sermaye piyasası araçlarının seçiminde, risk/getiri değerlendirmeleri sonucunda belirlenenler ve nakde dönüşümü kolay olanlar tercih edilir. Fon portföyüne yabancı yatırım araçları dahil edilebilir. Ancak, fon portföyüne fon toplam değerinin en fazla %20'si oranında yabancı para ve sermaye piyasası araçları dahil edilebilir.

<https://www.phillipportfoy.com.tr/yatirimfonu/PPB>

PJL / PHİLLİP PORTFÖY PARA PİYASASI FONU

Fon portföyünün tamamı devamlı olarak, vadesine en fazla 184 gün kalmış, likiditesi yüksek para ve sermaye piyasası araçlarından oluşacak ve Fon portföyünün günlük olarak hesaplanan ağırlıklı ortalama vadesi en fazla 45 gün olacaktır.

<https://www.phillipportfoy.com.tr/yatirimfonu/PJL>

PPE / PHİLLİP PORTFÖY USD Cinsi Serbest(Döviz) Fonu

Fon Türkiye Hazinesinin ve yüksek kredi notu olan şirketlerin çıkardığı eurobondlara yatırım yapar. Fon büyüklüğünün minimum %80'i sürekli olarak dolar cinsi finansal ürünlere yatırım yapar. Piyasa şartlarına bağlı olarak, fonun durasyonunun 3 -5 yıl aralığında olması planlanmaktadır. Fon yatırımları USD cinsinden yapılabilmektedir. Fon yatırım süresi sınırsız olup, fondan çıkış için herhangi bir cezai ödeme olmamaktadır.

<https://www.phillipportfoy.com.tr/yatirimfonu/PPE>

PPS / PHİLLİP PORTFÖY BİRİNCİ SERBEST FONU

BIST'de işlem gören ortaklık payları ile ihraççı paylarından oluşan endeksleri takip etmek üzere kurulan borsa yatırım fonları katılma paylarına veya BIST pay endekslerine dayalı türev araçlara yatırım yaparak eşik değer üzerinde getiri yaratmayı hedefler.

<https://www.phillipportfoy.com.tr/yatirimfonu/PPS>

PFO/PHİLLİP PORTFÖY FON SEPETİ FONU

Fon toplam değerinin en az %80'i devamlı olarak, yatırım fonları ve borsa yatırım fonlarının katılma paylarına yatırılır. Fon stratejisi kapsamında yapılan çeşitlendirme ile yatırımcının finansal piyasalardaki kazanca iştirak etmesi hedeflenmektedir.

<https://www.phillipportfoy.com.tr/yatirimfonu/PFO>

PHİLLİP PORTFÖY FONLARI									
Fon adı	BİRİNCİ HİSSE SENEDİ FONU	Fon adı	BİRİNCİ SERBEST FON	Fon adı	SERBEST (DÖVİZ) FON	Fon adı	Fon Sepeti Fonu	Fon adı	PARA PİYASASI FONU
Fon Kodu	PPB	Fon Kodu	PPS	Fon Kodu	PPE	Fon Kodu	*PFO	Fon Kodu	PJL
Birim Pay Fiyatı	6.448631	Birim Pay Fiyatı	1.562143	Birim Pay Fiyatı	35.626583	Birim Pay Fiyatı	1.124817	Birim Pay Fiyatı	1.871647
Günlük Getiri	0.68%	Günlük Getiri	0.35%	Günlük Getiri	0.20%	Günlük Getiri	0.29%	Günlük Getiri	0.131%
2024 yılı getiri	33.39%	2024 yılı getiri	8.41%	2024 yılı getiri	11.98%	İhraç tarihinden bugüne(03.01.2024)	12.48%	Mevduat Karşılığı	50.19%
Fon Alış Valörü	T+1	Fon Alış Valörü	T+1	Fon Alış Valörü	T+1	Fon Alış Valörü	T+1	Fon Alış Valörü	T+0
Fon Satış Valörü	T+2	Fon Satış Valörü	T+3	Fon Satış Valörü	T+3	Fon Satış Valörü	T+3	Fon Satış Valörü	T+0

*PFO fiyatı t-1 günü göstermektedir.

BIST 100 ŞİRKETLERİ DESTEK/DİRENÇ TABLOSU

HİSSELER	PİVOT DESTEKLER					PİVOT DİRENÇLER			HİSSELER	PİVOT DESTEKLER					PİVOT DİRENÇLER		
	Destek 1	Destek 2	Destek 3	Kapanış	Pivot	Direnç 1	Direnç 2	Direnç 3		Destek 1	Destek 2	Destek 3	Kapanış	Pivot	Direnç 1	Direnç 2	Direnç 3
AGROT	35,94	34,14	33,00	37,74	37,08	38,88	40,02	41,82	ISMEN	29,70	28,74	26,84	30,66	31,60	32,56	34,46	35,42
AHGAZ	12,68	12,47	12,03	12,90	13,12	13,33	13,77	13,98	IZENR	24,94	23,82	22,32	26,06	26,44	27,56	29,06	30,18
AKBNK	46,15	44,49	43,19	47,80	47,45	49,11	50,41	52,07	KLSER	58,67	57,53	55,32	59,80	60,88	62,02	64,23	65,37
AKCNS	140,13	136,27	132,73	144,00	143,67	147,53	151,07	154,93	KRDMD	21,77	21,29	20,49	22,26	22,57	23,05	23,85	24,33
AKFGY	2,16	2,11	2,07	2,20	2,20	2,25	2,29	2,34	KAYSE	28,19	27,45	26,37	28,92	29,27	30,01	31,09	31,83
AKFYE	21,52	20,92	20,04	22,12	22,40	23,00	23,88	24,48	KCAER	43,67	42,31	40,19	45,04	45,79	47,15	49,27	50,63
AKSA	99,37	97,73	95,97	101,00	101,13	102,77	104,53	106,17	KCHOL	202,63	196,07	191,33	209,20	207,37	213,93	218,67	225,23
AKSEN	33,54	32,92	32,14	34,16	34,32	34,94	35,72	36,34	KONTR	226,07	220,93	210,77	231,20	236,23	241,37	251,53	256,67
ALARK	124,37	120,73	116,67	128,00	128,43	132,07	136,13	139,77	KONYA	9858,33	9506,67	9085,83	10210,00	10279,17	10630,83	11051,67	11403,33
ALBRK	3,99	3,83	3,62	4,16	4,20	4,36	4,57	4,73	KOZAL	21,41	20,95	20,11	21,88	22,25	22,71	23,55	24,01
ALFAS	94,57	87,93	82,97	101,20	99,53	106,17	111,13	117,77	KOZAA	46,10	45,04	43,14	47,16	48,00	49,06	50,96	52,02
AEFES	151,10	147,20	143,00	155,00	155,30	159,20	163,40	167,30	MAVI	70,00	67,55	64,30	72,45	73,25	75,70	78,95	81,40
ANSGR	67,07	64,13	62,37	70,00	68,83	71,77	73,53	76,47	MIATK	61,72	58,68	54,52	64,75	65,88	68,92	73,08	76,12
ARCLK	144,10	140,80	137,50	147,40	147,40	150,70	154,00	157,30	MGROS	418,25	406,50	399,75	430,00	425,00	436,75	443,50	455,25
ASELS	54,12	53,33	52,47	54,90	54,98	55,77	56,63	57,42	ODAS	8,69	8,50	8,20	8,89	8,99	9,18	9,48	9,67
ASTOR	93,53	90,87	86,48	96,20	97,92	100,58	104,97	107,63	OTKAR	435,17	423,33	402,67	447,00	455,83	467,67	488,33	500,17
BTCIM	127,67	124,03	120,77	131,30	130,93	134,57	137,83	141,47	OYAKC	55,93	54,77	53,23	57,10	57,47	58,63	60,17	61,33
BERA	18,49	17,68	16,77	19,29	19,40	20,21	21,12	21,93	PGSUS	807,83	793,17	781,83	822,50	819,17	833,83	845,17	859,83
BIENY	39,74	38,88	37,44	40,60	41,18	42,04	43,48	44,34	PETKM	18,66	18,31	17,66	19,02	19,31	19,66	20,31	20,66
BIMAS	354,08	345,67	338,33	362,50	361,42	369,83	377,17	385,58	QUAGR	3,89	3,83	3,74	3,95	3,98	4,04	4,13	4,19
BIOEN	16,97	16,42	15,75	17,51	17,64	18,19	18,86	19,41	REEDR	47,69	45,61	43,85	49,78	49,45	51,53	53,29	55,37
BOBET	32,51	31,63	30,79	33,38	33,35	34,23	35,07	35,95	SAHOL	81,63	78,77	76,53	84,50	83,87	86,73	88,97	91,83
BRSAN	602,00	590,00	572,00	614,00	620,00	632,00	650,00	662,00	SASA	39,77	39,03	37,57	40,50	41,23	41,97	43,43	44,17
BRYAT	3328,33	3241,67	3163,33	3415,00	3406,67	3493,33	3571,67	3658,33	SAYAS	82,08	77,77	72,33	86,40	87,52	91,83	97,27	101,58
BFREN	1003,00	978,00	943,00	1028,00	1038,00	1063,00	1098,00	1123,00	SDTTR	301,00	289,75	270,75	312,25	320,00	331,25	350,25	361,50
CCOLA	583,00	567,00	557,00	599,00	593,00	609,00	619,00	635,00	SMRTG	57,92	56,03	53,62	59,80	60,33	62,22	64,63	66,52
CWENE	277,67	269,33	256,17	286,00	290,83	299,17	312,33	320,67	SKBNK	4,00	3,89	3,78	4,10	4,11	4,22	4,33	4,44
CANTE	17,08	16,54	15,69	17,63	17,93	18,47	19,32	19,86	SISE	45,57	44,69	43,57	46,44	46,69	47,57	48,69	49,57
CIMSA	29,77	28,85	27,85	30,70	30,77	31,69	32,69	33,61	SOKM	58,78	57,77	57,13	59,80	59,42	60,43	61,07	62,08
DOHOL	12,71	12,32	11,91	13,09	13,12	13,51	13,92	14,31	HALKB	12,69	12,33	11,77	13,06	13,25	13,61	14,17	14,53
DOAS	313,92	308,58	304,17	319,25	318,33	323,67	328,08	333,42	TSKB	8,49	8,07	7,87	8,90	8,69	9,11	9,31	9,73
ECILC	47,75	46,91	45,43	48,60	49,23	50,07	51,55	52,39	TABGD	128,83	126,17	122,33	131,50	132,67	135,33	139,17	141,83
ECZYT	221,50	217,10	209,60	225,90	229,00	233,40	240,90	245,30	TAVHL	181,40	174,60	171,20	188,20	184,80	191,60	195,00	201,80
EGEEN	14438,33	13959,17	13268,33	14917,50	15129,17	15608,33	16299,17	16778,33	TKFEN	38,77	37,95	36,65	39,60	40,07	40,89	42,19	43,01
EKGYO	9,01	8,77	8,55	9,25	9,23	9,47	9,69	9,93	TOASO	279,50	272,50	268,75	286,50	283,25	290,25	294,00	301,00
ENJSA	55,88	54,47	52,43	57,30	57,92	59,33	61,37	62,78	TUKAS	7,64	7,48	7,25	7,80	7,87	8,03	8,26	8,42
ENERY	160,97	156,43	151,27	165,50	166,13	170,67	175,83	180,37	TCELL	65,68	64,12	62,83	67,25	66,97	68,53	69,82	71,38
ENKAI	33,73	33,27	32,67	34,18	34,33	34,79	35,39	35,85	TUPRS	174,43	170,37	166,93	178,50	177,87	181,93	185,37	189,43
EREGL	40,90	40,50	39,72	41,30	41,68	42,08	42,86	43,26	THYAO	296,83	289,92	285,83	303,75	300,92	307,83	311,92	318,83
EUREN	14,82	14,46	13,92	15,18	15,36	15,72	16,26	16,62	TTKOM	29,22	28,42	27,76	30,02	29,88	30,68	31,34	32,14
EUPWR	153,63	149,37	142,03	157,90	160,97	165,23	172,57	176,83	TTRAK	899,33	876,67	842,33	922,00	933,67	956,33	990,67	1013,33
FROTO	1125,33	1101,67	1083,33	1149,00	1143,67	1167,33	1185,67	1209,33	TURSG	49,80	48,54	47,47	51,05	50,87	52,13	53,20	54,46
GWIND	23,75	23,19	22,23	24,32	24,71	25,27	26,23	26,79	ULKER	99,70	96,70	93,40	102,70	103,00	106,00	109,30	112,30
GARAN	67,27	64,73	61,92	69,80	70,08	72,62	75,43	77,97	VAKBN	13,84	13,39	12,91	14,30	14,32	14,77	15,25	15,70
GESAN	68,60	66,45	62,15	70,75	72,90	75,05	79,35	81,50	VESTL	81,73	77,67	74,13	85,80	85,27	89,33	92,87	96,93
GUBRF	149,97	147,33	143,07	152,60	154,23	156,87	161,13	163,77	VESBE	18,91	18,69	18,45	19,14	19,15	19,37	19,61	19,83
HEKTS	15,26	14,88	14,26	15,63	15,88	16,26	16,88	17,26	YKBNK	27,63	26,85	26,27	28,42	28,21	28,99	29,57	30,35
IPEKE	37,99	37,09	35,71	38,90	39,37	40,27	41,65	42,55	YYLGD	12,57	12,25	11,81	12,88	13,01	13,33	13,77	14,09
ISCTR	11,12	10,73	10,38	11,51	11,47	11,86	12,21	12,60	YEOTK	209,63	202,97	191,43	216,30	221,17	227,83	239,37	246,03
ISGYO	14,06	13,70	13,03	14,43	14,73	15,09	15,76	16,12	ZOREN	5,78	5,42	5,23	6,13	5,97	6,33	6,52	6,88

Kod	14	50	RSI	StochS	MACD	CCI	Kod	14	50	RSI	StochS	MACD	CCI
	Günlük H.O.	Günlük H.O.						Günlük H.O.	Günlük H.O.				
AGROT	●	●	●	●	●	●	ISMEN	●	●	●	●	●	●
AHGAZ	●	●	●	●	●	●	IZENR	●	●	●	●	●	●
AKBNK	●	●	●	●	●	●	KLSEK	●	●	●	●	●	●
AKCNS	●	●	●	●	●	●	KRDMD	●	●	●	●	●	●
AKFGY	●	●	●	●	●	●	KAYSE	●	●	●	●	●	●
AKFYE	●	●	●	●	●	●	KCAER	●	●	●	●	●	●
AKSA	●	●	●	●	●	●	KCHOL	●	●	●	●	●	●
AKSEN	●	●	●	●	●	●	KONTR	●	●	●	●	●	●
ALARK	●	●	●	●	●	●	KONYA	●	●	●	●	●	●
ALBRK	●	●	●	●	●	●	KOZAL	●	●	●	●	●	●
ALFAS	●	●	●	●	●	●	KOZAA	●	●	●	●	●	●
AEFES	●	●	●	●	●	●	MAVI	●	●	●	●	●	●
ANSGR	●	●	●	●	●	●	MIATK	●	●	●	●	●	●
ARCLK	●	●	●	●	●	●	MGROS	●	●	●	●	●	●
ASELS	●	●	●	●	●	●	ODAS	●	●	●	●	●	●
ASTOR	●	●	●	●	●	●	OTKAR	●	●	●	●	●	●
BTCIM	●	●	●	●	●	●	OYAKC	●	●	●	●	●	●
BERA	●	●	●	●	●	●	PGSUS	●	●	●	●	●	●
BIENY	●	●	●	●	●	●	PETKM	●	●	●	●	●	●
BIMAS	●	●	●	●	●	●	QUAGR	●	●	●	●	●	●
BIOEN	●	●	●	●	●	●	REEDR	●	●	●	●	●	●
BOBET	●	●	●	●	●	●	SAHOL	●	●	●	●	●	●
BRSAN	●	●	●	●	●	●	SASA	●	●	●	●	●	●
BRYAT	●	●	●	●	●	●	SAYAS	●	●	●	●	●	●
BFREN	●	●	●	●	●	●	SDTTR	●	●	●	●	●	●
CCOLA	●	●	●	●	●	●	SMRTG	●	●	●	●	●	●
CWENE	●	●	●	●	●	●	SKBNK	●	●	●	●	●	●
CANTE	●	●	●	●	●	●	SISE	●	●	●	●	●	●
CIMSA	●	●	●	●	●	●	SOKM	●	●	●	●	●	●
DOHOL	●	●	●	●	●	●	HALKB	●	●	●	●	●	●
DOAS	●	●	●	●	●	●	TSKB	●	●	●	●	●	●
ECILC	●	●	●	●	●	●	TABGD	●	●	●	●	●	●
ECZYT	●	●	●	●	●	●	TAVHL	●	●	●	●	●	●
EGEEN	●	●	●	●	●	●	TKFEN	●	●	●	●	●	●
EKGYO	●	●	●	●	●	●	TOASO	●	●	●	●	●	●
ENJSA	●	●	●	●	●	●	TUKAS	●	●	●	●	●	●
ENERY	●	●	●	●	●	●	TCELL	●	●	●	●	●	●
ENKAI	●	●	●	●	●	●	TUPRS	●	●	●	●	●	●
EREGL	●	●	●	●	●	●	THYAO	●	●	●	●	●	●
EUREN	●	●	●	●	●	●	TTKOM	●	●	●	●	●	●
EUPWR	●	●	●	●	●	●	TTRAK	●	●	●	●	●	●
FROTO	●	●	●	●	●	●	TURSG	●	●	●	●	●	●
GWIND	●	●	●	●	●	●	ULKER	●	●	●	●	●	●
GARAN	●	●	●	●	●	●	VAKBN	●	●	●	●	●	●
GESAN	●	●	●	●	●	●	VESTL	●	●	●	●	●	●
GUBRF	●	●	●	●	●	●	VESBE	●	●	●	●	●	●
HEKTS	●	●	●	●	●	●	YKBNK	●	●	●	●	●	●
IPEKE	●	●	●	●	●	●	YYLGD	●	●	●	●	●	●
ISCTR	●	●	●	●	●	●	YEOTK	●	●	●	●	●	●
ISGYO	●	●	●	●	●	●	ZOREN	●	●	●	●	●	●