

22 Mart 2024

## Açılıştan Kapanışa Piyasalar

BIST	Kapanış 21.03.2024	Günlük Değişim	Yurt Dışı Piyasalar	21.03.2024 (18.10)	22.03.2024 (07:45)	BIST Kapanış Sonrası Değişim
BIST 100	9.140,70	2,07%	S&P 500 Vadeli	5.314,50	5.305,50	-0,17%
BIST 30	9.852,94	2,85%	Euro Stoxx 50 CFD	5.002,00	4.994,00	-0,16%
BIST Banka	10.665,37	4,99%	ABD 10 Yıllık (bps)	4,28	4,24	-4
BIST Sanayi	14.023,36	0,61%	Brent	85,30	85,15	-0,18%
BIST 30 Yakın Vade	10.152,00	2,14%	Ons Altın	2.171,00	2.173,66	0,12%
Türkiye 2 Yıllık (bps)	46,76	-78	USDTRY	31,82	32,14	1,01%
Türkiye 10 Yıllık (bps)	26,26	-74	Nikkei 225	40.796,00	409.002,00	902,55%

## Önemli Haberler

- TCMB politika faizini 500 baz puan artışla yüzde 50 seviyesine çıkardı.** Faiz artışıyla birlikte TCMB operasyonel çerçevede değişikliğe giderek gecelik borçlanmada 1 haftalık repo faizi üzerinde 3 puanlık marj belirledi.
- Mevduat bankalarındaki tüketici kredileri, geçen hafta yüzde 0,15 azalarak 1 trilyon 504 milyar 810 milyon 327 bin lira olurken faizlerinde rekor artış izlendi. Geçen hafta yüzde 63,36 olan tüketici kredi faizleri yüzde 76 olarak kaydedildi.

## Ekonomik Takvim

	Veri	Açıklanan	Beklenti
10:00	Türkiye, Kapasite Kullanım Oranı (Mart)	-	%76,4
16:00	ABD, FED Başkanı Powell'ın Konuşması	-	-

## SPK Bülteni

- IC Enterra Yenilenebilir Enerji A.Ş.'nin** halka arzı SPK tarafından onaylandı.
- VAKFN, MAKİM** sermaye artırımları SPK tarafından onaylandı.

## Hak Kullanımları

- AKBNK, ANHYT, SKYMD** genel kurul toplantıları bugün gerçekleştirilecek.

## Tedbir Kararları

- BURVA, DGATE** payları VBTS kapsamında 19/04/2024 seans sonuna kadar emir paket tedbiri ile işlem görecektir.
- ARTMS** paylarında VBTS kapsamında 19/04/2023 seans sonuna kadar brüt takas uygulanacaktır.
- AKENR, AZTEK, PKART, YAPRK** payları VBTS kapsamında 19/04/2023 seans sonuna kadar kredili işlemlere konu edilemeyecektir.

## Günlük Hisse Önerileri

- Günlük hisse önerilerimiz **ALARK, SAHOL** ve **TOASO**'dur. Öneriler hakkında detayları görmek için [tıklayabilirsiniz](#).

## KAP Haberleri

- **AEFES**, 2023 yılında geçtiğimiz yılın aynı dönemine göre %44 artışla 22,1 milyar TL net kâr elde etti. (P.Değ: 90,1 Milyar TL, F/K: 4,1)
- **GWIND**, 2023 yılında geçtiğimiz yılın aynı dönemine göre %57 azalışla 623 milyon TL net kâr elde etti. (P.Değ: 13,3 Milyar TL, F/K: 21,3)
- **LOGO**, 2023 yılında geçtiğimiz yılın aynı dönemine göre %56 azalışla 140 milyon TL net kâr elde etti. (P.Değ: 8,8 Milyar TL, F/K: 63,0)
- **AEFES**, yönetim kurulu hisse başına net 2,11 TL kâr payı ödeme kararı aldı. Genel kurul kabul ederse ödeme 28 Mayıs'ta gerçekleşecek.
- **AZTEK**, yönetim kurulu hisse başına net 2,25 TL kâr payı ödeme kararı aldı. (P.Değ: 10,8 Milyar TL, F/K: 37,9)
- **BRYAT**, yönetim kurulu hisse başına net 41,57 TL kâr payı ödeme kararı aldı. (P.Değ: 105,0 Milyar TL, F/K: 46,3)
- **ESCOM**, For Physician A.Ş.'den 11.920.000 TL şirket değeri üzerinden %2,5 ilave pay alımı için yatırım sözleşmesinden kaynaklanan opsiyon hakkının kullanılmasına ve toplam payın %5'e çıkarılmasına karar verdi. (P.Değ: 4,1 Milyar TL, F/K: 9,9)
- **GEREL**, bir firma ile arasında G - Charge Elektrikli Araç Şarj Üniteleri Kurulumu ve işletilmesine yönelik yatırım kararı aldı. Yatırım kararı ile birlikte, şirketin faaliyet gelirlerine ek olarak şarj istasyon ağı işletme gelirlerinin ciro katkısı anlamında yaklaşık olarak yıllık 75.000.000 TL olması beklenmektedir. (P.Değ: 3,3 Milyar TL, F/K: 50,8)
- **GEREL**, yurt içi bir firma ile arasında toplam yaklaşık 1.000.000.000 TL bedelinde bir sözleşme imzaladı. Şirketin son dört çeyrek hasılatı 809 milyon TL'dir.
- **GWIND**, yönetim kurulu hisse başına net 0,20 TL kâr payı ödeme kararı aldı.
- **MARBL**, Avrupa'daki pazar payının genişletilmesi hedefleri doğrultusunda İtalya'nın Verona Şehrinde lojistik depo kiralanmasıyla ilgili olarak sözleşme imzalama süreci tamamladı. Satışların Nisan ayı başında başlaması planlanmakta olup ciroya olumlu etkisinin olması beklenmektedir. (P.Değ: 3,9 Milyar TL, F/K: 34,8)
- **TAVHL**, yönetim kurulu %26 oranında hissedarı olduğu ortak girişim şirketi TIBAH Development tarafından işletilen Medine Havalimanı'nın kapasitesini yıllık 8 milyondan 18 milyona çıkaracak ve iki etap halinde yapılacak olan ek yatırımlara katılma kararı aldı. Ortak girişimin %100'ü için iki etapta yapılacak olan yatırımların beklenen toplam tutarı 275 milyon ABD dolarıdır. Yatırım programının 2024 yılının ilk yarısında başlaması ve 2027 yılında tamamlanması planlanıyor. (P.Değ: 61,0 Milyar TL, F/K: 8,1)

\*Bültendeki haberler, Kamuyu Aydınlatma Platformu'na bugün saat 08:30'a kadar gelen haberleri kapsamaktadır.

## BİST 100 Teknik Analizi



BİST 100 endeksi son işlem gününde 9.020-9.192 puan aralığında hareket ederek günü %2,07 oranında değer kazanarak 9.140 puandan tamamladı. Endekste 46 hisse değer kazanırken 52 hisse değer kaybetti.

BİST 100 endeksinde dün TCMB faiz kararının da etkisiyle pozitif bir günü geride bıraktık. Özellikle bankacılık sektörüne gelen alışların etkisiyle kısa vadeli ortalamaları üzerinde kapanış gerçekleştiren BİST100 endeksinin teknik yapısını olumlu olarak değerlendiriyoruz. 10 günlük ortalamanın belirlediği 8.971 seviyesi üzerinde tutunmaların devamı halinde endekste yükseliş eğiliminin devamı beklenebilir. BİST100 endeksinde bugün 9.200 seviyesi üzerinde kapanış alınabilirse önümüzdeki hafta yükseliş trendinin devamı beklenebilir.

## VIOP 30 Teknik Analizi

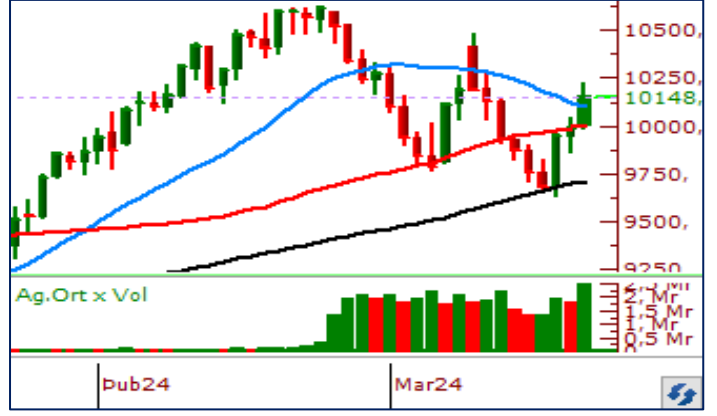

Nisan Vadeli Endeks 30 kontratı son işlem gününde 9.989-10.229 puan aralığında hareket ederek son işlem gününü 10.152 puandan tamamladı. Akşam seansı kapanışı ise 10.148 puandan gerçekleşti.

Yükseliş eğilimini devam ettiren Nisan vadeli endeks kontratında dün kritik bir direnç olan 21 günlük ortalamasının belirlediği 10.038 seviyesinin aşıldığını gördük. Teknik açıdan bu direncin aşılmasını olumlu bulduğumuz Nisan vadeli endeks sözleşmesinde bugün 21 günlük ortalama üzerinde tutunmalar takip edilecektir. Yükselişlerin devam etmesi halinde 10.200 seviyesi gün içerisinde test edilebilir. Endeks sözleşmesinde 50 günlük ortalamasının belirlediği 9.948 seviyesi ise destek bölgesi olarak karşımıza çıkmaktadır.

## Teknik Analiz Hisse Önerileri



### ALARK

Dünkü kapanışı ile birlikte 10 günlük ortalamasının üzerinde kapanış almayı başarabilen ALARK hissinde 128,00 TL üzerinde tutunmaların devam etmesi halinde yükseliş ivmesi korunabilir.

**Hedef Fiyat: 135,00 TL**  
**Zarar Kes: 127,00 TL**



### SAHOL

Gün içerisinde kısa vadeli ortalamasından destek bularak yükselen SAHOL, 78,50 TL seviyesinde bulunan kısa vadeli direncini de dünkü kapanışı ile birlikte aştı. 78,00 TL'nin üzerinde tutunmaların devam etmesi halinde hissedeki yükseliş hareketi devam edebilir.

**Hedef Fiyat: 82,60 TL**  
**Zarar Kes: 78,00 TL**

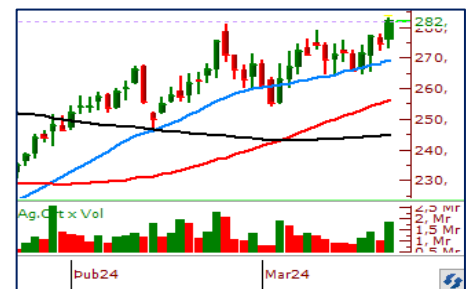

### TOASO

Son işlem gününde 278,00 TL yatay direnç seviyesi üzerinde kapanış gerçekleştirmesini olumlu değerlendirdiğimiz TOASO, bugün 278,00 TL üzerinde fiyatlandırmayı sürdürebilirse yukarı yönlü momentumunu koruyabilir.

**Hedef Fiyat: 291,00 TL**  
**Zarar Kes: 273,10 TL**

## Phillip Portföy Yatırım Fonları

## PPB / PHİLLİP PORTFÖY BİRİNCİ HİSSE SENEDİ FONU

Fon toplam değerinin en az %80'i devamlı olarak yerli ihraççıların ortaklık payları ile ihraççı paylarından oluşan endeksleri takip etmek üzere kurulan borsa yatırım fonları katılma paylarına yatırılır. Yatırım yapılacak sermaye piyasası araçlarının seçiminde, risk/getiri değerlendirmeleri sonucunda belirlenenler ve nakde dönüşümü kolay olanlar tercih edilir. Fon portföyüne yabancı yatırım araçları dahil edilebilir. Ancak, fon portföyüne fon toplam değerinin en fazla %20'si oranında yabancı para ve sermaye piyasası araçları dahil edilebilir.

<https://www.phillipportfoy.com.tr/yatirimfonu/PPB>

## PJL / PHİLLİP PORTFÖY PARA PİYASASI FONU

Fon portföyünün tamamı devamlı olarak, vadesine en fazla 184 gün kalmış, likiditesi yüksek para ve sermaye piyasası araçlarından oluşacak ve Fon portföyünün günlük olarak hesaplanan ağırlıklı ortalama vadesi en fazla 45 gün olacaktır.

<https://www.phillipportfoy.com.tr/yatirimfonu/PJL>

## PPE / PHİLLİP PORTFÖY USD Cinsi Serbest(Döviz) Fonu

Fon Türkiye Hazinesinin ve yüksek kredi notu olan şirketlerin çıkardığı eurobondlara yatırım yapar. Fon büyüklüğünün minimum %80'i sürekli olarak dolar cinsi finansal ürünlere yatırım yapar. Piyasa şartlarına bağlı olarak, fonun durasyonunun 3 -5 yıl aralığında olması planlanmaktadır. Fon yatırımları USD cinsinden yapılabilmektedir. Fon yatırım süresi sınırsız olup, fondan çıkış için herhangi bir cezai ödeme olmamaktadır.

<https://www.phillipportfoy.com.tr/yatirimfonu/PPE>

## PPS / PHİLLİP PORTFÖY BİRİNCİ SERBEST FONU

BIST'de işlem gören ortaklık payları ile ihraççı paylarından oluşan endeksleri takip etmek üzere kurulan borsa yatırım fonları katılma paylarına veya BIST pay endekslerine dayalı türev araçlara yatırım yaparak eşik değer üzerinde getiri yaratmayı hedefler.

<https://www.phillipportfoy.com.tr/yatirimfonu/PPS>

## PFO/PHİLLİP PORTFÖY FON SEPETİ FONU

Fon toplam değerinin en az %80'i devamlı olarak, yatırım fonları ve borsa yatırım fonlarının katılma paylarına yatırılır. Fon stratejisi kapsamında yapılan çeşitlendirme ile yatırımcının finansal piyasalardaki kazanca iştirak etmesi hedeflenmektedir.

<https://www.phillipportfoy.com.tr/yatirimfonu/PFO>

## PHİLLİP PORTFÖY FONLARI

Fon adı	BİRİNCİ HİSSE SENEDİ FONU	Fon adı	BİRİNCİ SERBEST FON	Fon adı	SERBEST (DÖVİZ) FON	Fon adı	Fon Sepeti Fonu	Fon adı	PARA PİYASASI FONU
Fon Kodu	PPB	Fon Kodu	PPS	Fon Kodu	PPE	Fon Kodu	*PFO	Fon Kodu	PJL
Birim Pay Fiyatı	6.334292	Birim Pay Fiyatı	1.564004	Birim Pay Fiyatı	35.468773	Birim Pay Fiyatı	1.086372	Birim Pay Fiyatı	1.845139
Günlük Getiri	2.66%	Günlük Getiri	-0.02%	Günlük Getiri	1.47%	Günlük Getiri	0.37%	Günlük Getiri	0.120%
2024 yılı getiri	31.02%	2024 yılı getiri	8.54%	2024 yılı getiri	11.49%	İhraç tarihinden bugüne(03.01.2024)	8.64%	Mevduat Karşılığı	46.07%
Fon Alış Valörü	T+1	Fon Alış Valörü	T+1	Fon Alış Valörü	T+1	Fon Alış Valörü	T+1	Fon Alış Valörü	T+0
Fon Satış Valörü	T+2	Fon Satış Valörü	T+3	Fon Satış Valörü	T+3	Fon Satış Valörü	T+3	Fon Satış Valörü	T+0

\*PFO fiyatı t-1 günü göstermektedir.



	PİVOT DESTEKLER					PİVOT DİRENÇLER			HİSSELER	PİVOT DESTEKLER					PİVOT DİRENÇLER		
	Destek 1	Destek 2	Destek 3	Kapanış	Pivot	Direnç 1	Direnç 2	Direnç 3		Destek 1	Destek 2	Destek 3	Kapanış	Pivot	Direnç 1	Direnç 2	Direnç 3
AEFES	147,03	141,97	138,53	152,10	150,47	155,53	158,97	164,03	ISMEN	32,66	32,16	31,66	33,16	33,16	33,66	34,16	34,66
AGHOL	248,75	244,50	239,50	253,00	253,75	258,00	263,00	267,25	IZENR	26,76	26,28	25,36	27,24	27,68	28,16	29,08	29,56
AHGAZ	13,97	13,83	13,66	14,11	14,14	14,28	14,45	14,59	IZMDC	6,16	6,05	5,89	6,27	6,32	6,43	6,59	6,70
AKBNK	43,15	41,27	39,79	45,04	44,63	46,51	47,99	49,87	KARSN	10,13	9,93	9,53	10,33	10,53	10,73	11,13	11,33
AKCNS	143,47	141,43	137,67	145,50	147,23	149,27	153,03	155,07	KAYSE	30,46	29,96	29,06	30,96	31,36	31,86	32,76	33,26
AKFYE	24,38	23,34	21,86	25,42	25,86	26,90	28,38	29,42	KCAER	48,52	47,05	44,73	50,00	50,84	52,31	54,63	56,10
AKSA	98,80	97,30	94,50	100,30	101,60	103,10	105,90	107,40	KCHOL	190,10	183,80	180,20	196,40	193,70	200,00	203,60	209,90
AKSEN	34,68	34,22	33,56	35,14	35,34	35,80	36,46	36,92	KLSE	61,43	60,47	58,93	62,40	62,97	63,93	65,47	66,43
ALARK	127,27	123,83	121,57	130,70	129,53	132,97	135,23	138,67	KMPUR	60,10	57,60	54,55	62,60	63,15	65,65	68,70	71,20
ALBRK	4,27	4,19	4,08	4,36	4,38	4,46	4,57	4,65	KONTR	235,87	231,73	225,77	240,00	241,83	245,97	251,93	256,07
ALFAS	87,10	85,50	82,70	88,70	89,90	91,50	94,30	95,90	KONYA	9775,00	9610,00	9292,50	9940,00	10092,50	10257,50	10575,00	10740,00
ARCLK	148,67	146,63	144,37	150,70	150,93	152,97	155,23	157,27	KORDS	93,57	91,13	87,17	96,00	97,53	99,97	103,93	106,37
ASELS	56,68	55,47	54,53	57,90	57,62	58,83	59,77	60,98	KOZAA	46,53	45,95	44,87	47,10	47,61	48,19	49,27	49,85
ASGYO	14,09	13,94	13,65	14,24	14,38	14,53	14,82	14,97	KOZAL	21,88	21,60	21,16	22,16	22,32	22,60	23,04	23,32
ASTOR	95,97	94,58	92,57	97,35	97,98	99,37	101,38	102,77	KRDMD	23,63	23,11	22,73	24,14	24,01	24,53	24,91	25,43
BERA	17,70	17,37	16,96	18,02	18,11	18,44	18,85	19,18	MAVI	76,18	71,92	69,03	80,45	79,07	83,33	86,22	90,48
BIENY	40,37	39,93	39,03	40,82	41,27	41,71	42,61	43,05	MGROS	448,33	442,67	431,58	454,00	459,42	465,08	476,17	481,83
BIMAS	378,33	372,67	367,33	384,00	383,67	389,33	394,67	400,33	MIATK	68,23	66,32	62,83	70,15	71,72	73,63	77,12	79,03
BIOEN	17,75	17,50	17,05	18,00	18,20	18,45	18,90	19,15	ODAS	8,83	8,61	8,28	9,05	9,16	9,38	9,71	9,93
BOBET	33,78	33,08	32,26	34,48	34,60	35,30	36,12	36,82	OTKAR	477,83	463,92	441,58	491,75	500,17	514,08	536,42	550,33
BRSAN	631,33	614,67	602,83	648,00	643,17	659,83	671,67	688,33	OYAKC	58,77	58,03	56,57	59,50	60,23	60,97	62,43	63,17
BRYAT	3646,67	3558,33	3431,67	3735,00	3773,33	3861,67	3988,33	4076,67	PENTA	18,40	18,09	17,51	18,71	18,98	19,29	19,87	20,18
BUCIM	7,84	7,76	7,60	7,92	8,00	8,08	8,24	8,32	PETKM	22,62	22,32	21,82	22,92	23,12	23,42	23,92	24,22
CANTE	16,85	16,70	16,43	17,00	17,12	17,27	17,54	17,69	PGSUS	796,83	785,67	778,33	808,00	804,17	815,33	822,67	833,83
CCOLA	575,00	568,50	562,00	581,50	581,50	588,00	594,50	601,00	QUAGR	3,98	3,92	3,85	4,04	4,05	4,11	4,18	4,24
CIMSA	31,01	30,33	29,15	31,68	32,19	32,87	34,05	34,73	SAHOL	78,50	76,75	75,50	80,25	79,75	81,50	82,75	84,50
CWENE	265,00	260,50	252,50	269,50	273,00	277,50	285,50	290,00	SASA	38,95	38,11	37,23	39,80	39,83	40,67	41,55	42,39
DOAS	309,00	304,75	296,25	313,25	317,50	321,75	330,25	334,50	SDTR	340,83	320,17	309,83	361,50	351,17	371,83	382,17	402,83
DOHOL	12,68	12,53	12,42	12,83	12,79	12,94	13,05	13,20	SISE	46,74	46,40	45,90	47,08	47,24	47,58	48,08	48,42
ECILC	53,53	52,82	51,78	54,25	54,57	55,28	56,32	57,03	SKBNK	4,33	4,21	4,08	4,46	4,46	4,58	4,71	4,83
ECZYT	235,20	231,70	225,10	238,70	241,80	245,30	251,90	255,40	SMRTG	53,58	52,17	49,68	55,00	56,07	57,48	59,97	61,38
EGEEN	14696,67	14493,33	14086,67	14900,00	15103,33	15306,67	15713,33	15916,67	SOKM	61,77	60,73	59,22	62,80	63,28	64,32	65,83	66,87
EKGYO	10,25	9,99	9,55	10,51	10,69	10,95	11,39	11,65	TATEN	32,31	31,63	30,25	33,00	33,69	34,37	35,75	36,43
ENERY	159,20	156,10	151,60	162,30	163,70	166,80	171,30	174,40	TAVHL	166,23	164,57	163,13	167,90	167,67	169,33	170,77	172,43
ENJSA	56,80	55,85	55,00	57,75	57,65	58,60	59,45	60,40	TCELL	65,98	62,92	60,83	69,05	68,07	71,13	73,22	76,28
ENKAI	35,10	34,86	34,48	35,34	35,48	35,72	36,10	36,34	THYAO	280,92	276,33	272,92	285,50	284,33	288,92	292,33	296,92
EREGL	43,57	43,31	42,81	43,84	44,07	44,33	44,83	45,09	TKFEN	41,84	41,48	40,98	42,20	42,34	42,70	43,20	43,56
EUPWR	146,57	144,13	139,57	149,00	151,13	153,57	158,13	160,57	TOASO	275,92	269,83	266,17	282,00	279,58	285,67	289,33	295,42
EUREN	15,85	15,54	14,96	16,15	16,43	16,74	17,32	17,63	TSKB	8,51	8,27	8,08	8,74	8,70	8,94	9,13	9,37
FROTO	1164,33	1121,67	1100,33	1207,00	1185,67	1228,33	1249,67	1292,33	TTKOM	29,36	28,42	27,60	30,30	30,18	31,12	31,94	32,88
GARAN	65,40	62,85	61,30	67,95	66,95	69,50	71,05	73,60	TTRAK	933,33	911,67	900,83	955,00	944,17	965,83	976,67	998,33
GESAN	66,05	65,00	63,10	67,10	67,95	69,00	70,90	71,95	TUKAS	8,33	8,16	7,94	8,49	8,55	8,72	8,94	9,11
GUBRF	157,90	154,30	148,70	161,50	163,50	167,10	172,70	176,30	TUPRS	172,53	171,07	169,23	174,00	174,37	175,83	177,67	179,13
GWIND	24,27	24,01	23,47	24,54	24,81	25,07	25,61	25,87	ULKER	106,40	101,80	98,00	111,00	110,20	114,80	118,60	123,20
HALKB	13,38	13,20	12,98	13,56	13,60	13,78	14,00	14,18	VAKBN	13,33	13,08	12,84	13,59	13,57	13,82	14,06	14,31
HEKTS	17,07	16,87	16,53	17,26	17,41	17,61	17,95	18,15	VESTL	79,97	74,13	71,22	85,80	82,88	88,72	91,63	97,47
IPEKE	36,99	36,41	35,39	37,56	38,01	38,59	39,61	40,19	YEOTK	208,13	205,67	201,63	210,60	212,17	214,63	218,67	221,13
ISCTR	10,86	10,56	10,30	11,15	11,12	11,42	11,68	11,98	YKBNK	24,86	23,74	22,94	25,98	25,66	26,78	27,58	28,70
ISDMR	35,50	35,00	34,40	36,00	36,10	36,60	37,20	37,70	YYLGD	13,68	13,39	12,88	13,97	14,19	14,48	14,99	15,28
ISGYO	14,87	14,71	14,42	15,03	15,16	15,32	15,61	15,77	ZOREN	5,37	5,28	5,11	5,46	5,54	5,63	5,80	5,89

Kod	14	50	RSI	StochS	MACD	CCI	Kod	14	50	RSI	StochS	MACD	CCI
	Günlük H.O.	Günlük H.O.						Günlük H.O.	Günlük H.O.				
AEFES	●	●	●	●	●	●	ISMEN	●	●	●	●	●	●
AGHOL	●	●	●	●	●	●	IZENR	●	●	●	●	●	●
AHGAZ	●	●	●	●	●	●	IZMDC	●	●	●	●	●	●
AKBNK	●	●	●	●	●	●	KARSN	●	●	●	●	●	●
AKCNS	●	●	●	●	●	●	KAYSE	●	●	●	●	●	●
AKFYE	●	●	●	●	●	●	KCAER	●	●	●	●	●	●
AKSA	●	●	●	●	●	●	KCHOL	●	●	●	●	●	●
AKSEN	●	●	●	●	●	●	KLSER	●	●	●	●	●	●
ALARK	●	●	●	●	●	●	KMPUR	●	●	●	●	●	●
ALBRK	●	●	●	●	●	●	KONTR	●	●	●	●	●	●
ALFAS	●	●	●	●	●	●	KONYA	●	●	●	●	●	●
ARCLK	●	●	●	●	●	●	KORDS	●	●	●	●	●	●
ASELS	●	●	●	●	●	●	KOZAA	●	●	●	●	●	●
ASGYO	●	●	●	●	●	●	KOZAL	●	●	●	●	●	●
ASTOR	●	●	●	●	●	●	KRDMD	●	●	●	●	●	●
BERA	●	●	●	●	●	●	MAVI	●	●	●	●	●	●
BIENY	●	●	●	●	●	●	MGROS	●	●	●	●	●	●
BIMAS	●	●	●	●	●	●	MIATK	●	●	●	●	●	●
BIOEN	●	●	●	●	●	●	ODAS	●	●	●	●	●	●
BOBET	●	●	●	●	●	●	OTKAR	●	●	●	●	●	●
BRSAN	●	●	●	●	●	●	OYAKC	●	●	●	●	●	●
BRYAT	●	●	●	●	●	●	PENTA	●	●	●	●	●	●
BUCIM	●	●	●	●	●	●	PETKM	●	●	●	●	●	●
CANTE	●	●	●	●	●	●	PGSUS	●	●	●	●	●	●
CCOLA	●	●	●	●	●	●	QUAGR	●	●	●	●	●	●
CIMSA	●	●	●	●	●	●	SAHOL	●	●	●	●	●	●
CWENE	●	●	●	●	●	●	SASA	●	●	●	●	●	●
DOAS	●	●	●	●	●	●	SDTTR	●	●	●	●	●	●
DOHOL	●	●	●	●	●	●	SISE	●	●	●	●	●	●
ECILC	●	●	●	●	●	●	SKBNK	●	●	●	●	●	●
ECZYT	●	●	●	●	●	●	SMRTG	●	●	●	●	●	●
EGEEN	●	●	●	●	●	●	SOKM	●	●	●	●	●	●
EKGYO	●	●	●	●	●	●	TATEN	●	●	●	●	●	●
ENERY	●	●	●	●	●	●	TAVHL	●	●	●	●	●	●
ENJSA	●	●	●	●	●	●	TCELL	●	●	●	●	●	●
ENKAI	●	●	●	●	●	●	THYAO	●	●	●	●	●	●
EREGL	●	●	●	●	●	●	TKFEN	●	●	●	●	●	●
EUPWR	●	●	●	●	●	●	TOASO	●	●	●	●	●	●
EUREN	●	●	●	●	●	●	TSKB	●	●	●	●	●	●
FROTO	●	●	●	●	●	●	TTKOM	●	●	●	●	●	●
GARAN	●	●	●	●	●	●	TTRAK	●	●	●	●	●	●
GESAN	●	●	●	●	●	●	TUKAS	●	●	●	●	●	●
GUBRF	●	●	●	●	●	●	TUPRS	●	●	●	●	●	●
GWIND	●	●	●	●	●	●	ULKER	●	●	●	●	●	●
HALKB	●	●	●	●	●	●	VAKBN	●	●	●	●	●	●
HEKTS	●	●	●	●	●	●	VESTL	●	●	●	●	●	●
IPEKE	●	●	●	●	●	●	YEOTK	●	●	●	●	●	●
ISCTR	●	●	●	●	●	●	YKBNK	●	●	●	●	●	●
ISDMR	●	●	●	●	●	●	YYLGD	●	●	●	●	●	●
ISGYO	●	●	●	●	●	●	ZOREN	●	●	●	●	●	●