

7 Kasım 2024

Açılıştan Kapanışa Piyasalar

BIST	Kapanış 06.11.2024	Günlük Değişim	Yurt Dışı Piyasalar	06.11.2024 (18:10)	07.11.2024 (08:00)	BIST Kapanış Sonrası Değişim
BIST 100	8.862	2,83%	S&P 500 Vadeli	5.918	5.967	0,83%
BIST 30	9.760	2,70%	Euro Stoxx 50 CFD	4.808	4.803	-0,10%
BIST Banka	11.474	2,15%	Nikkei 225 Vadeli	39.500	39.330	-0,43%
BIST Sanayi	12.070	2,18%	ABD 10 Yıllık (bps)	4,46	4,44	-2
BIST 30 Yakın Vade	10.200	2,45%	Brent	74,87	75,37	0,67%
Türkiye 2 Yıllık (bps)	43,47	6	Ons Altın	2.664	2.655	-0,35%
Türkiye 10 Yıllık (bps)	31,02	-21	USDTRY	34,23	34,18	-0,14%

Önemli Haberler

- Trump'ın zaferi gelişen para birimlerinin tamamında negatif etki yaratırken, hedge fonların seçim belirsizliğinden korunmak için TL'ye yönelmesi TL'nin ılımlı da olsa pozitif ayrışmasına neden oldu. Altın, Trump'ın Haziran'dan bu yana en büyük kaybı tetiklemesinin ardından yatay bir seyir izliyor.
- Son dönemde belirsizlik yaratan en önemli başlıklardan olan ABD seçimlerine güçlü bir tepki veren piyasalar, bugün Fed toplantısına odaklanmış durumda. Hatırlatacak olursak, Fed Eylül ayında 4,5 yıl aradan sonra ilk kez faiz oranlarında indirmeye gitmişti. Bugünkü toplantıda ise piyasa beklentisi Fed'in 25 baz puanlık bir indirim yapacağı yönünde (Beklenti: %4,75, Önceki: %5,00). Bugün Fed'in vereceği mesajlar piyasaların dikkatle takip edeceği ana konu olacak.
- ABD seçim sonuçlarına ilişkin basın açıklamasında bulunan, Almanya Sanayi ve Ticaret Odası (DIHK) Başkanı Peter Adrian, Alman ekonomisinin Donald Trump'ın ikinci döneminde daha fazla korumacılığa ve daha yüksek ticaret engellerine hazırlıklı olması gerektiğini belirterek, "Bu durum ABD ile ticareti çok daha zor hale getirme tehdidi taşıyor" ifadesini kullandı.
- Çin'in ihracatı Ekim ayında %5'lik beklentinin üzerinde yıllık bazda %12,7 artış gösterdi. İthalat ise, %2'lik düşüş beklentilerine kıyasla %2,3 geriledi.

Ekonomik Takvim

	Veri	Beklenti	Önceki
10:00	Almanya, Sanayi Üretimi (Aylık / Eylül)	-1,1%	2,9%
10:00	Almanya, Ticaret Dengesi (Eylül)	20.8 Milyar	22,5 Milyar
14:30	Türkiye, Net Döviz Rezervleri	-	%60.89
15:00	İngiltere, BoE Faiz Oranı Kararı (Kasım)	4.75%	5.00%
16:30	ABD, İşsizlik Haklarından Yararlanma Başvuruları	223 Bin	216 Bin
18:00	ABD, Perakende Stokları Otomobil Hariç (Eylül)	0,1%	0,5%
22:00	ABD, FOMC Beyanı	-	-
22:00	ABD, Fed Faiz Oranı Kararı	4.75%	5.00%
22:30	ABD, FOMC Basın Toplantısı	-	-

*Kaynak: Investing

Tedbir Kararları

- ATAGY, BAKAB, REEDR** payları 06/12/2024 tarihli işlemlere kadar kredili işlemlere konu edilemeyecektir.

Günlük Hisse Önerileri

- Günlük hisse önerilerimiz **BIMAS, GARAN** ve **KRDMD** 'dir. Öneriler hakkında detayları görmek için tıklayabilirsiniz.

KAP Haberleri

- AKSEN (Negatif)** Aksa Enerji yılın üçüncü çeyreğinde yıllık %18 azalışla 660,8 milyon TL net kâr açıkladı. Net kar rakamı konsensusun piyasa beklentilerinin oldukça altında kaldı (Beklenti: 1,4 milyar TL). Açıklanan sonuçları kârlılıktaki azalma ve marjlardaki düşüş nedeniyle kısa vadede negatif olarak değerlendiriyoruz.
- PETKM (Negatif)** Petkim 2024'ün üçüncü çeyreğinde 711 mn TL net kar beklentisine karşılık yaklaşık 3,0 milyar TL zarar açıkladı. Petrokimya sektöründe süregelen durgunluk derinleşerek üçüncü çeyrekte de devam ederken bu durumun yıl sonuna kadar değişmesi beklenmiyor. Üçüncü çeyrekte, artan arza karşılık, küresel talepte herhangi bir iyileşme görülmedi. FED'in faiz indirimi, Avrupa'da faiz indirim sürecinin başlaması, Çin'de ekonomiyi canlandırma teşvikleri ve mevsimsel olarak yaz aylarında ekonomik faaliyetlerdeki artışların küresel talebe etkisi son derece sınırlı oldu.
- SAHOL (Kısmen Negatif)** 3Ç24 döneminde enflasyonist baskılar ve fiyatlandırma esnekliğini zorlaştıran piyasa koşullarının etkisi sürdü. Operasyonel performanstaki iyileşmenin net kâr üzerindeki katkısı, şirketin solo net nakit pozisyonu kaynaklı parasal kayıplar ve faaliyet dışı tek seferlik giderler nedeniyle sınırlı kaldı. Açıklanan sonuçları kısmen negatif değerlendiriyoruz.
- TTKOM (Hafif Pozitif)** Türk Telekom, 3Ç24 döneminde geçen senenin aynı dönemine kıyasla %62,4 azalışla 1,14 milyar TL net kâr açıklayarak piyasa beklentisinin oldukça altında kaldı (Beklenti: 2,5 milyar TL). Açıklanan sonuçları kârlılıkta azalışa karşın net satışlardaki büyüme ve operasyonel marjlardaki iyileşmeyi dikkate alarak sınırlı pozitif olarak değerlendiriyoruz.
- VAKBN (Hafif olumlu)** net kârı 8,02 milyar TL ile tahminlere paralel gelen şirketin marjlarında belirgin toparlanma söz konusu. Faiz indiriminin henüz bu dönemde inmesi beklenmiyor ama yine de durasyondaki değişiklik marj toparlanma hızını yavaşlatabilir.
- CEMAS**, DİSK'e bağlı Birleşik Metal İş Sendikası ile bir süredir devam eden toplu iş sözleşmesi görüşmeleri anlaşma ile sonuçlandı ve Eylül 2024 - Ağustos 2026 dönemini kapsayan toplu iş sözleşmesinde kalan tüm maddeler ile ilgili protokol imzalandı.
- EKGYO**, "Ankara Çankaya Çayyolu 2. Etap Arsa Satışı Karşılığı Gelir Paylaşımı İşi" kapsamında, 11 adet konuta ait Yapı Ruhsatları 10.10.2024 tarihinde alındı.
- EKGYO**, İstanbul Beykoz Riva Arsa Satışı Karşılığı Gelir Paylaşımı İşi (Düşler Vadisi) kapsamındaki bağımsız bölüm ve bloklara Ait Altyapı ve Çevre Düzenleme İşlerinin kısmi geçici kabulü yapıldı ve Kısmi Geçici Kabul Tutanağı onaylandı.
- EKGYO**, İstanbul Çekmeköy 1. Etap ve 4. Etap 1. Kısım Konut ve Ticaret İnşaatları ile Altyapı ve Çevre Düzenleme İnşaatı İşleri'nin geçici kabulü yapıldı ve Geçici Kabul Tutanaqları onaylandı.
- GEDİK**, 3Ç24 finansal sonuçlarını 11 Kasım'da açıklayacaktır.
- KATMR**, kâr payı dağıtmama kararı aldı.
- KONTR**, Irak Elektrik Bakanlığı'nın Trafo Merkezlerinin Rehabilitasyonu Projesi için ihale süreçleri sonuçlandı ve sözleşmeler imzalandı. İki projenin toplam sözleşme bedeli 59.350.000 USD'dir. Projeler kapsamında tahmini 2.500.000 kişinin elektrik tüketimine denk kapasiteli yüksek gerilim altyapısı yenilecek olup ülkenin enerji altyapısının güvenilirliğine önemli ölçüde katkı sağlayacaktır.
- MEDTR**, 3Ç24 finansal sonuçlarını 8 Kasım'da açıklayacaktır.
- PEHOL**, Girişim Sermayesi Yatırım Fonu (GSYF) kurmak üzere Trive Portföy Yönetim A.Ş. ile anlaşma sağlandığını daha önce duyurmuştu. Şirket, kurulması planlanan fona ilişkin yatırım argümanlarının yeniden değerlendirilerek sonrasında tekrar başvurmak üzere SPK'ya yapılan başvurusunu geri çekti.
- POLHO**, 3Ç24 finansal sonuçlarını 8 Kasım'da açıklayacaktır.
- POLHO**, bağlı ortaklığı Poloport Kimya San. ve Tic. A.Ş.'den yapılan bildirimde istinaden 2023 yılı Kasım ayında başlanan 8. tank çiftliği yenileme ve modernizasyon yatırımını tamamlandı ve yeni tankların devreye girmesiyle birlikte kullanılabilir ticari kapasite 5.850 metreküp arttı.
- TTRAK**, pay başına net 24,28 TL kâr payı dağıtma kararı Genel Kurul'da onaylandı. Ödeme 8 Kasım'da yapılacaktır.

*Bültendeki haberler, Kamuyu Aydınlatma Platformu'na bugün saat 08:30'a kadar gelen haberleri kapsamaktadır.

Pay Geri Alımları

Hisse	Pay Adedi	Fiyat
CEMZY	598.058	9,97
CUSAN	5.957	19,39
KRVGD	100.000	2,21
LKMNH	31.500	15,57
PCILT	20.661	19,60
TKFEN	93.081	72,71
TUKAS	931.711	6,78

Son İşlem Gününde Finansal Sonuçlarını Açıklayan Şirketler

Kod	3Ç24 (Mn TL)			3Ç23 (Mn TL)			Değişim (Yıllık)		
	Ciro	Faaliyet Kârı	Net Kâr	Ciro	Faaliyet Kârı	Net Kâr	Ciro	Faaliyet Kârı	Net Kâr
AKSEN	8,200	1,243	660,800	11,395	2,250	805,300	-28%	-45%	-18%
AKSGY	686	506	541	1.313	620	1.226	-48%	-18%	-56%
CWENE	2.689	661	92	4.007	1.039	335	-33%	-36%	-73%
DESA	724	166	101	845	328	74	-14%	-49%	36%
KAREL	2.829	-276	-383	3.036	-119	-131	-7%	-132%	-193%
KERVT	5.495	91	407	6.751	413	425	-19%	-78%	-4%
PENTA	5.977	228	144	4.842	148	32	23%	55%	349%
PETKM	17.219	-2.062	-2.999	21.819	-1.151	-3.140	-21%	-79%	4%
RGYAS	1.894	1.862	3.536	1.757	206	-56	8%	803%	6410%
SAHOL	44.875	7.061	-2.816	48.114	35.194	-9.030	-7%	-80%	69%
TABGD	8.015	808	540	8.345	825	797	-4%	-2%	-32%
TTKOM	40.353	5.151	1.145	34.828	-243	3.042	16%	2217%	-62%
VAKBN	-	-	8.023	-	-	9.514	-	-	-16%

BİST 100 Teknik Analizi



BIST 100 endeksi, son işlem gününde 8.586 - 8.915 puan aralığında hareket ederek günü %2,83 değer kazanarak 8.862 puandan kapattı. Endekste 88 hisse değer kazanırken 12 hisse değer kaybetti.

Global piyasalardaki pozitif havanın etkisiyle dün coşkulu bir gün geçiren BIST-100 endeksi, günü %2,83 yükselişle kısa vadede kritik bir seviye olarak izlediğimiz 10 günlük ortalaması olan 8.821 seviyesinin üzerinde tamamladı. Endekste dünkü coşkunun bugün de sürebilmesi için öncelikle 10 günlük ortalama üzerinde tutunmanın devam etmesi gerektiğini düşünüyoruz. Bu seviyenin üzerinde kalındıkça 9.000 bölgesinin test edilme ve alım iştahının güç kazanma ihtimali artacaktır.

VIOP 30 Teknik Analizi



Aralık Vadeli Endeks 30 kontratı son işlem gününde 9.860 - 10.292 puan aralığında hareket ederek son işlem gününü 10.200 puandan tamamladı. Akşam seansı kapanışı ise 10.230 puandan gerçekleşti.

Aralık vadeli endeks sözleşmesi, son günlerde yakından izlenen 500 günlük ortalamasını aşarak günü 10.200 seviyesinin üzerinde tamamladı. Bugün bu ortalama (10.043) üzerindeki tutunmalar dikkatle takip edilecekken, kısa vadeli ortalamasının işaret ettiği 10.285 bölgesi ise kısa vadeli direnç olarak karşımıza çıkıyor. Bu seviyenin aşılması durumunda sözleşmede alımların güçlenmesi beklenebilir. Sözleşmede destek bölgesi olarak ise 9.860 seviyesi izlenebilir.

Teknik Analiz Hisse Önerileri

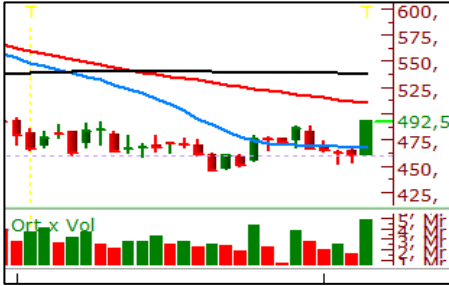

BIMAS

BIMAS, 200 günlük ortalamasından destek bulduğu günde kısa vadeli ortalamalarını da aşarak günü yüksek işlem hacmiyle tamamladı. Teknik göstergelerde pozitif sinyallerin öne çıktığı hissede, 475,00 TL bölgesi üzerindeki tutunmaların devam etmesi halinde olumlu görünümün sürmesini bekliyoruz.

Hedef Fiyat: 510,50 TL

Zarar Kes: 478,50 TL



GARAN

GARAN hissesi, 7 günlük düşüş trendinin ardından dün 200 günlük ortalamasından destek bularak düşüşüne son verdi. Bugün, hisse için 96,80 TL seviyesi üzerindeki tutunmaları yakından izleyeceğiz. Gün içinde 102,00 TL seviyesinin aşılması ise pozitif havanın devam etmesini destekleyebilir.

Hedef Fiyat: 104,50 TL

Zarar Kes: 99,50 TL

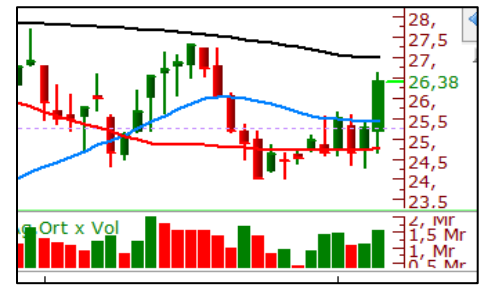

KRDMD

Son işlem gününde KRDMD, yüksek işlem hacmiyle günü kritik ortalamalarının üzerinde kapatarak güçlü bir teknik görünüm sergiledi. Bugün, 26,20 TL seviyesinin üzerindeki tutunmalar hisse için önemli bir destek oluşturabilir. Bu seviyenin üzerinde kalınması durumunda alım iştahının devam etmesini bekliyoruz.

Hedef Fiyat: 27,20 TL

Zarar Kes: 25,80 TL

BIST 100 ŞİRKETLERİ DESTEK/DİRENÇ TABLOSU

	PİVOT DESTEKLER					PİVOT DİRENÇLER			HİSSELER	PİVOT DESTEKLER					PİVOT DİRENÇLER		
	Destek 1	Destek 2	Destek 3	Kapanış	Pivot	Direnç 1	Direnç 2	Direnç 3		Destek 1	Destek 2	Destek 3	Kapanış	Pivot	Direnç 1	Direnç 2	Direnç 3
BINHO	292,42	287,33	282,17	297,50	297,58	302,67	307,83	312,92	KARSN	15,27	15,01	14,81	15,52	15,47	15,73	15,93	16,19
ADEL	42,67	42,03	41,33	43,30	43,37	44,01	44,71	45,35	KTLEV	58,03	56,67	54,83	59,40	59,87	61,23	63,07	64,43
AGROT	12,64	12,30	11,90	12,99	13,04	13,38	13,78	14,12	KCAER	36,28	35,00	34,20	37,56	37,08	38,36	39,16	40,44
AKBNK	46,47	45,49	44,73	47,46	47,23	48,21	48,97	49,95	KCHOL	161,30	157,90	155,60	164,70	163,60	167,00	169,30	172,70
AKFGY	1,90	1,86	1,80	1,95	1,96	2,00	2,06	2,10	KONTR	42,03	39,27	37,67	44,78	43,63	46,39	47,99	50,75
AKFYE	16,85	16,70	16,51	17,00	17,04	17,19	17,38	17,53	KONYA	6643,33	6534,17	6443,33	6752,50	6734,17	6843,33	6934,17	7043,33
AKSA	8,20	8,09	8,01	8,30	8,28	8,39	8,47	8,58	KOZAL	18,40	18,05	17,63	18,75	18,82	19,17	19,59	19,94
AKSEN	32,49	31,55	30,97	33,44	33,07	34,01	34,59	35,53	KOZAA	56,50	54,50	53,20	58,50	57,80	59,80	61,10	63,10
ALARK	83,67	80,98	79,47	86,35	85,18	87,87	89,38	92,07	LMKDC	23,45	22,51	21,95	24,38	24,01	24,95	25,51	26,45
ALFAS	51,57	49,23	47,42	53,90	53,38	55,72	57,53	59,87	MAVI	75,32	72,48	70,92	78,15	76,88	79,72	81,28	84,12
ALTNY	92,57	91,33	89,97	93,80	93,93	95,17	96,53	97,77	MIATK	41,50	40,80	40,20	42,20	42,10	42,80	43,40	44,10
AEFES	182,53	169,67	163,23	195,40	188,97	201,83	208,27	221,13	MGROS	421,42	405,08	396,92	437,75	429,58	445,92	454,08	470,42
AGHOL	285,83	269,17	260,83	302,50	294,17	310,83	319,17	335,83	MPARK	330,83	323,92	319,33	337,75	335,42	342,33	346,92	353,83
ANSGR	81,10	80,30	79,20	81,90	82,20	83,00	84,10	84,90	OBAMS	36,44	35,98	35,52	36,90	36,90	37,36	37,82	38,28
ARCLK	125,00	122,60	120,80	127,40	126,80	129,20	131,00	133,40	ODAS	5,61	5,40	5,24	5,83	5,77	5,98	6,14	6,35
ARDYZ	31,67	31,21	30,93	32,12	31,95	32,41	32,69	33,15	OTKAR	413,08	408,17	403,83	418,00	417,42	422,33	426,67	431,58
ASELS	62,43	61,32	59,68	63,55	64,07	65,18	66,82	67,93	OYAKC	56,72	54,73	53,57	58,70	57,88	59,87	61,03	63,02
ASTOR	82,92	78,33	75,12	87,50	86,13	90,72	93,93	98,52	PAPIL	64,45	63,25	61,25	65,65	66,45	67,65	69,65	70,85
BTCIM	141,90	140,90	139,60	142,90	143,20	144,20	145,50	146,50	PGSUS	226,47	221,23	217,17	231,70	230,53	235,77	239,83	245,07
BERA	12,52	12,22	12,01	12,83	12,73	13,03	13,24	13,54	PEKGY	4,05	4,01	3,96	4,10	4,10	4,14	4,19	4,23
BJKAS	4,45	4,36	4,29	4,55	4,52	4,61	4,68	4,77	PETKM	17,90	17,54	17,32	18,25	18,12	18,48	18,70	19,06
BIMAS	470,75	449,00	437,50	492,50	482,25	504,00	515,50	537,25	REEDR	17,03	16,34	14,94	17,73	18,43	19,12	20,52	21,21
BRSAN	467,25	455,25	443,25	479,25	479,25	491,25	503,25	515,25	RGYAS	102,33	101,47	100,63	103,20	103,17	104,03	104,87	105,73
BRYAT	1902,67	1864,33	1826,67	1941,00	1940,33	1978,67	2016,33	2054,67	SAHOL	80,37	77,73	75,87	83,00	82,23	84,87	86,73	89,37
CCOLA	43,01	40,81	38,69	45,20	45,13	47,33	49,45	51,65	SASA	3,67	3,61	3,55	3,73	3,73	3,79	3,85	3,91
CWENE	172,50	163,80	156,70	181,20	179,60	188,30	195,40	204,10	SMRTG	37,02	35,72	34,64	38,32	38,10	39,40	40,48	41,78
CANTE	1,42	1,38	1,36	1,45	1,44	1,48	1,50	1,54	SKBNK	3,99	3,91	3,85	4,06	4,05	4,13	4,19	4,27
CLEBI	1777,33	1688,67	1637,33	1866,00	1828,67	1917,33	1968,67	2057,33	SISE	38,61	37,65	36,97	39,58	39,29	40,25	40,93	41,89
CIMSA	35,05	33,71	32,89	36,40	35,87	37,21	38,03	39,37	SOKM	39,44	37,58	35,84	41,30	41,18	43,04	44,78	46,64
DOHOL	13,00	12,75	12,50	13,25	13,25	13,50	13,75	14,00	HALKB	14,51	14,19	13,98	14,84	14,72	15,04	15,25	15,57
DOAS	205,23	201,77	199,63	208,70	207,37	210,83	212,97	216,43	TSKB	12,00	11,59	11,37	12,42	12,22	12,63	12,85	13,26
ECILC	39,65	39,11	38,73	40,20	40,03	40,57	40,95	41,49	TABGD	130,07	127,53	125,87	132,60	131,73	134,27	135,93	138,47
EGEEN	10800,00	10600,00	10450,00	11000,00	10950,00	11150,00	11300,00	11500,00	TAVHL	229,10	219,90	214,80	238,30	234,20	243,40	248,50	257,70
EKGYO	9,52	9,36	9,23	9,68	9,65	9,81	9,94	10,10	TKFEN	71,27	69,38	67,77	73,15	72,88	74,77	76,38	78,27
ENJSA	55,02	54,23	53,17	55,80	56,08	56,87	57,93	58,72	TOASO	185,17	182,43	179,87	187,90	187,73	190,47	193,03	195,77
ENERY	239,45	226,40	218,50	252,50	247,35	260,40	268,30	281,35	TUKAS	6,66	6,60	6,49	6,73	6,77	6,83	6,94	7,00
ENKAI	49,42	46,89	45,40	51,95	50,91	53,44	54,93	57,46	TCELL	83,13	81,17	79,83	85,10	84,47	86,43	87,77	89,73
EREGL	47,42	46,08	45,28	48,76	48,22	49,56	50,36	51,70	TMSN	116,70	113,70	109,60	119,70	120,80	123,80	127,90	130,90
EUPWR	34,67	33,73	31,93	35,60	36,47	37,41	39,21	40,15	TUPRS	141,60	138,80	136,80	144,40	143,60	146,40	148,40	151,20
FENER	98,58	98,07	97,48	99,10	99,17	99,68	100,27	100,78	THYAO	271,17	265,08	260,17	277,25	276,08	282,17	287,08	293,17
FROTO	959,50	930,50	914,00	988,50	976,00	1005,00	1021,50	1050,50	TTKOM	44,81	44,15	43,61	45,46	45,35	46,01	46,55	47,21
GARAN	98,30	94,80	92,40	101,80	100,70	104,20	106,60	110,10	TTRAK	723,00	714,50	706,00	731,50	731,50	740,00	748,50	757,00
GESAN	41,37	40,01	38,89	42,74	42,49	43,85	44,97	46,33	TURSG	12,85	12,72	12,52	12,99	13,05	13,18	13,38	13,51
GOLTS	418,33	412,67	407,58	424,00	423,42	429,08	434,17	439,83	ULKER	115,53	109,67	105,83	121,40	119,37	125,23	129,07	134,93
GUBRF	208,03	204,57	199,43	211,50	213,17	216,63	221,77	225,23	VAKBN	19,37	18,88	18,53	19,85	19,72	20,21	20,56	21,05
HEKTS	3,37	3,31	3,27	3,42	3,41	3,47	3,51	3,57	VESTL	55,95	54,35	53,45	57,55	56,85	58,45	59,35	60,95
ISCTR	10,89	10,71	10,54	11,06	11,06	11,24	11,41	11,59	VESBE	16,94	16,66	16,48	17,21	17,12	17,40	17,58	17,86
ISMEN	32,31	31,47	30,91	33,16	32,87	33,71	34,27	35,11	YKBNK	22,99	22,57	22,17	23,40	23,39	23,81	24,21	24,63
KLSE	33,61	33,21	32,85	34,00	33,97	34,37	34,73	35,13	YEOTK	177,27	168,03	162,47	186,50	182,83	192,07	197,63	206,87
KRDMD	25,15	23,91	23,17	26,38	25,89	27,13	27,87	29,11	ZOREN	4,07	3,97	3,90	4,17	4,14	4,24	4,31	4,41

Kod	14	50	RSI	StochS	MACD	CCI	Kod	14	50	RSI	StochS	MACD	CCI
	Günlük H.O.	Günlük H.O.						Günlük H.O.	Günlük H.O.				
AEFES	●	●	●	●	●	●	ISMEN	●	●	●	●	●	●
AGHOL	●	●	●	●	●	●	IZENR	●	●	●	●	●	●
AHGAZ	●	●	●	●	●	●	IZMDC	●	●	●	●	●	●
AKBNK	●	●	●	●	●	●	KARSN	●	●	●	●	●	●
AKCNS	●	●	●	●	●	●	KAYSE	●	●	●	●	●	●
AKFYE	●	●	●	●	●	●	KCAER	●	●	●	●	●	●
AKSA	●	●	●	●	●	●	KCHOL	●	●	●	●	●	●
AKSEN	●	●	●	●	●	●	KLSEK	●	●	●	●	●	●
ALARK	●	●	●	●	●	●	KMPUR	●	●	●	●	●	●
ALBRK	●	●	●	●	●	●	KONTR	●	●	●	●	●	●
ALFAS	●	●	●	●	●	●	KONYA	●	●	●	●	●	●
ARCLK	●	●	●	●	●	●	KORDS	●	●	●	●	●	●
ASELS	●	●	●	●	●	●	KOZAA	●	●	●	●	●	●
ASGYO	●	●	●	●	●	●	KOZAL	●	●	●	●	●	●
ASTOR	●	●	●	●	●	●	KRDMD	●	●	●	●	●	●
BERA	●	●	●	●	●	●	MAVI	●	●	●	●	●	●
BIENY	●	●	●	●	●	●	MGROS	●	●	●	●	●	●
BIMAS	●	●	●	●	●	●	MIATK	●	●	●	●	●	●
BIOEN	●	●	●	●	●	●	ODAS	●	●	●	●	●	●
BOBET	●	●	●	●	●	●	OTKAR	●	●	●	●	●	●
BRSAN	●	●	●	●	●	●	OYAKC	●	●	●	●	●	●
BRYAT	●	●	●	●	●	●	PENTA	●	●	●	●	●	●
BUCIM	●	●	●	●	●	●	PETKM	●	●	●	●	●	●
CANTE	●	●	●	●	●	●	PGSUS	●	●	●	●	●	●
CCOLA	●	●	●	●	●	●	QUAGR	●	●	●	●	●	●
CIMSA	●	●	●	●	●	●	SAHOL	●	●	●	●	●	●
CWENE	●	●	●	●	●	●	SASA	●	●	●	●	●	●
DOAS	●	●	●	●	●	●	SDTTR	●	●	●	●	●	●
DOHOL	●	●	●	●	●	●	SISE	●	●	●	●	●	●
ECILC	●	●	●	●	●	●	SKBNK	●	●	●	●	●	●
ECZYT	●	●	●	●	●	●	SMRTG	●	●	●	●	●	●
EGEEN	●	●	●	●	●	●	SOKM	●	●	●	●	●	●
EKGYO	●	●	●	●	●	●	TATEN	●	●	●	●	●	●
ENERY	●	●	●	●	●	●	TAVHL	●	●	●	●	●	●
ENJSA	●	●	●	●	●	●	TCELL	●	●	●	●	●	●
ENKAI	●	●	●	●	●	●	THYAO	●	●	●	●	●	●
EREGL	●	●	●	●	●	●	TKFEN	●	●	●	●	●	●
EUPWR	●	●	●	●	●	●	TOASO	●	●	●	●	●	●
EUREN	●	●	●	●	●	●	TSKB	●	●	●	●	●	●
FROTO	●	●	●	●	●	●	TTKOM	●	●	●	●	●	●
GARAN	●	●	●	●	●	●	TTRAK	●	●	●	●	●	●
GESAN	●	●	●	●	●	●	TUKAS	●	●	●	●	●	●
GUBRF	●	●	●	●	●	●	TUPRS	●	●	●	●	●	●
GWIND	●	●	●	●	●	●	ULKER	●	●	●	●	●	●
HALKB	●	●	●	●	●	●	VAKBN	●	●	●	●	●	●
HEKTS	●	●	●	●	●	●	VESTL	●	●	●	●	●	●
IPEKE	●	●	●	●	●	●	YEOTK	●	●	●	●	●	●
ISCTR	●	●	●	●	●	●	YKBNK	●	●	●	●	●	●
ISDMR	●	●	●	●	●	●	YYLGD	●	●	●	●	●	●
ISGYO	●	●	●	●	●	●	ZOREN	●	●	●	●	●	●