

22 Aralık 2023

Gündem

Türkiye Cumhuriyet Merkez Bankası (TCMB) dünkü toplantısında piyasadaki genel beklentilerle uyumlu olarak 250 baz puan faiz artırımına giderek politika faizini %42,5 seviyesine yükseltti. TCMB karar metninde, dezenflasyonun tesisi için gerekli parasal sıkılık düzeyine önemli ölçüde yaklaşıldığını değerlendirerek parasal sıkılaştırma hızının yavaşlatıldığı ve parasal sıkılaştırma adımlarının en kısa sürede tamamlanacağı yönlendirmesinde bulundu. Ocak toplantısında son bir faiz artırımını ile sıkılaştırma sürecinin sonlanacağını düşünüyoruz. Küresel çapta ise faiz indirimlerine yönelik beklentiler korunmaya devam ederken, Kızıldeniz'de artış kaydeden gerilim piyasaların yakın takibinde yer alıyor.

Piyasa Beklentisi

Fed ve ECB üyelerinden gelen temkinli açıklamalara karşın piyasalarda faiz indirimlerinin 2024'ün ilk çeyreğinin sonunda başlayacağı iyimserliği korunmaya devam ediyor. Bu hafta küresel hisse piyasalarında dalgalı bir seyir izlenirken, önceki gün kayıpların öne çıktığı ABD borsalarında dün alıcılı bir fiyatlama etkili oldu. Bugün ABD'de açıklanacak kişisel tüketim harcamaları fiyat endeksi yakından izlenecektir. Hafta içerisinde satıcılı bir fiyatlamının etkili olduğu BIST-100 Endeksi'nde dün yükselişler kaydedildi. ABD borsaları günü %1'leri bulan yükselişlerle tamamlarken, ABD vadelilerinde bu sabah hafif satıcılı bir seyir etkili oluyor. Asya piyasalarında yeşil bir renk hâkim. Avrupa vadeli ve CFD kontratları yatay açılışlara işaret ediyor. BIST- 100 Endeksi'nin güne hafif alıcılı bir açılışla başlamasını bekliyoruz.

Ekonomik Takvim

Saat	Veri	Beklenti	Önceki
16:30	ABD, Kişisel Gelir / Gider (Aylık)	0,4% / 0,2%	0,2% / 0,2%
16:30	ABD, Kişisel Tüketim Harcamaları Fiyat Endeksi (Aylık/Yıllık)	0,0% / 2,8%	0,0% / 3,0%
16:30	ABD, Dayanıklı Mal Siparişleri (Aylık)	1,7%	-5,4%
18:00	ABD, Yeni Konut Satışlar	695 Bin	679 Bin
18:00	ABD, Michigan Tüketici Güveni	69,4	61,3

Önemli Haberler

- Japonya'da TÜFE rakamı kasım ayında %3,3 seviyesinden 2022 Temmuz'dan bu yana en düşük seviyeye olan %2,8'e geriledi.
- Uluslararası kredi derecelendirme kuruluşu Fitch Ratings, küresel makroekonomik büyümenin gelecek yıl yavaşlamasını öngörüyor.
- TCMB, sterilizasyon araçlarının çeşitliliğini artırmak amacıyla Türk Lirası depo alım ihalelerinin düzenleneceğini açıkladı.
- ABD'de 2023/3Ç ilişkin son okuma olan GSYH verisi bir önceki okumada açıklanan %5,2 seviyesinden %4,9 seviyesine aşağı yönlü revize edildi.
- ABD'de Philadelphia Fed İmalat Endeksi, aralık ayında piyasadaki toparlanma beklentilerine karşın -10,5 ile daralmanın devam ettiğini gösterdi.

SPK Bülteni

- KAREL** ve **HLGYO'nun** bedelli sermaye artırımları ile **EYGYO'nun** bedelsiz sermaye artırımını SPK tarafından onaylandı.

Hak Kullanımları

- REEDR** genel kurul toplantıları bugün gerçekleşecek.

Tedbir Kararları

- QNBFB** payları VBTS kapsamında 19/01/2024 seans sonuna kadar emir paketi tedbiri ile işlem görecektir.
- AVHOL, EGSER** payları VBTS kapsamında 19/01/2024 seans sonuna kredili işlemlere konu edilemeyecektir.

KAP Haberleri

- **CVKMD**, yurt dışında yerleşik bir şirket ile yaklaşık 33.030.000 TL tutarında Maden Cevheri Satışı anlaşması gerçekleştirdi. Şirketin son 4 çeyreklik hasılatı 1,1 Milyar TL'dir. (P.Değ: 12,6 Milyar TL, F/K: 26,3)
- **DOFER**, yurtiçi merkezli 2 firma ile KDV hariç 5.503.456 TL tutarında sipariş sözleşmesi imzaladı. Şirketin son 4 çeyreklik hasılatı 926 Milyon TL'dir. (P.Değ: 1,4 Milyar TL, F/K: 32,3)
- **GENIL**, Devlet Malzeme Ofisi tarafından düzenlenen ihalede ilişkili tarafının kazanması üzerine bazı ilaçların temini gerçekleşecek olup hasılatına katkısı 33.040.000 TL olacaktır. Şirketin son 4 çeyreklik hasılatı 5,6 Milyar TL'dir. (P.Değ: 14,6 Milyar TL, F/K: 14,4)
- **KBORU**, Ürdün'de bir firmayla 1.668.741 Euro (güncel kurla 53.244.673 TL) tutarında boru satış sözleşmesi imzaladı. Şirketin son 4 çeyreklik hasılatı 476 Milyon TL'dir. (P.Değ: 4,3 Milyar TL, F/K: -)
- **KONTR**, Eti Maden İşletmeleri tarafından kırka açık hava trafo merkezi ikmal konusunda açılan ihalede 174.932.000 TL tutarında verdiği teklif ile 1.sırada yer aldı. Şirketin son 4 çeyreklik hasılatı 2,7 Milyar TL'dir. (P.Değ: 40,8 Milyar TL, F/K: 49,3)
- **MTRKS**, %50 ortaklığı finansal yazılım şirketi Base İnteraktif Yazılım A.Ş.'nin kurulumunu gerçekleştirdi. (P.Değ: 1,3 Milyar TL, F/K: 14,9)
- **NETAS**, TTKOM'dan sabit internet erişim şebekesi dahilinde kullanılacak olan yazılım ve donanımlar ve bakım/hizmet sağlanması ile ilgili toplam 2.373.552 ABD Doları (güncel kurla 69.223.362 TL) sipariş aldı. Şirketin son 4 çeyreklik hasılatı 6,1 Milyar TL'dir. (P.Değ: 2,5 Milyar TL, F/K: 476,3)
- **PETKM**, bağlı ortaklığı Petlim'in sermayesinin 150.000.000 TL'den 3.015.800.000 TL'ye artırılmasına karar verilmesi doğrultusunda toplam 2.713.750.000 TL'nin borç kaynaklı alacaklarından karşılanması yoluyla eklenmesine karar verdi. (P.Değ: 47,2 Milyar TL, F/K: 13,4)
- **PLTUR**, İBB tarafından yapılan 12 Aylık Personel Taşınması ihalesi işi 519.337.221.00 TL bedel ile üzerinde kalmış olup, kesinleşen ihale kararı tarafına tebliğ edildi. (P.Değ: 3,3 Milyar TL, F/K: 7,1)
- **PRKME**, bağlı ortaklığı Konya İlgin'in işletme ruhsatına sahip olduğu maden sahalarındaki kömür kaynağının incelenmesi amacıyla incelemelere başladı. Bu kapsamda Avrasya Jeotek ile arasında sondaj çalışması yapılması için sözleşme imzaladı. (P.Değ: 2,8 Milyar TL, F/K: 4,8)

KAP Haberleri

- **REEDR**, S19 Max Pro S Zoom akıllı telefon modelinin ürün planlamasını tamamladı. 2024 yılı Ocak ayı içerisinde tüketici ile buluşacaktır. (P.Değ: 22,2 Milyar TL, F/K: 33,6)
- **SNICA**, bayileri ile toplamda 26.700.000 TL tutarında ürün satış sözleşmesi imzaladı. Şirketin son 4 çeyreklik hasılatı 1,7 Milyar TL'dir. (P.Değ: 4,1 Milyar TL, F/K: 32,7)
- **VBTYZ**, yurtiçi özel bir banka ile "Ana Sistem Veri Tabanı Performans Ürünü 1 (Bir) Yıllık Yenileme" konusunda 370.698 ABD Doları bedelle (güncel kurla 10.811.207 TL) anlaştı. Şirketin son 4 çeyreklik hasılatı 1,4 Milyar TL'dir. (P.Değ: 3,5 Milyar TL, F/K: 29,5)

*Bütendeki haberler, Kamuyu Aydınlatma Platformu'na saat 08:30'a kadar gelen haberleri kapsamaktadır.

BIST100 Teknik Analizi

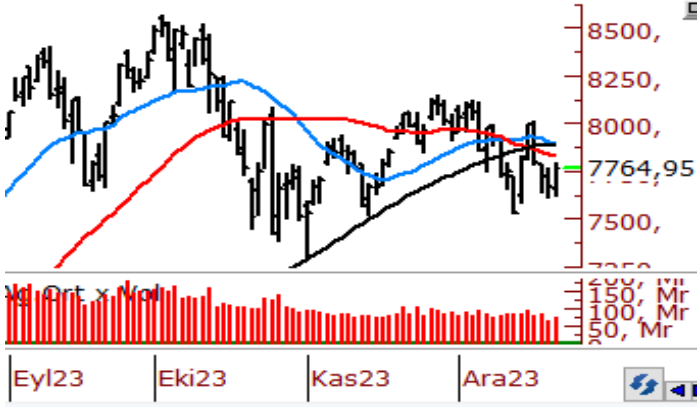

Bu hafta satıcı bir fiyatlamamanın öne çıktığı ve teknik görünümün zayıfladığı BIST-100 Endeksi'nde dün TCMB toplantısı sonrasında toparlanma çabası güç kazandı ve endeks günü %1,33 oranında yükselişle 7.765 puandan tamamladı.

Toparlanma eğiliminin devamında 50 günlük üssel ortalamamanın bulunduğu 7.838 seviyesi kısa vadeli ilk güçlü direnç noktasıdır. Yukarı yönlü seyrin güç kazanabilmesi için 50 günlük ortalama üzerinde tutunmanın sağlanması önem taşımakta olup, ortalamamanın aşılması durumunda 7.920 seviyesi ile 8.000 - 8.100 bölgesi direnç konumunda bulunmaktadır. Ortalamamanın aşılmasını ve yeniden düzeltmelerin gündeme gelmesi halinde 7.700 ile 7.640 seviyeleri kısa vadeli destek noktalarıdır. Bu seviyeler altında son aylarda yakından takip ettiğimiz 7.590 - 7.500 destek bölgesine doğru geri çekilmeler kaydedilebilir.

VIOP 30 Teknik Analizi



Aralık Vadeli Endeks30 sözleşmesi gün içerisinde 8.374 - 8.566 seviyeleri arasında hareket ederek günü %0,72 oranında yükselişle 8.513 puandan tamamladı. Akşam seans kapanışı da 8.517 puandan gerçekleşti.

Bu hafta satıcı bir seyrin öne çıktığı sözleşmede dün TCMB faiz kararı sonrasında toparlanma çabası güç kazandı. Sözleşmede kısa vadede 50 günlük üssel ortalamamanın bulunduğu 8.585 seviyesi ilk önemli direnç noktası olarak izlenecektir. 50 günlük üzerinde tutunmanın sağlanması yükselişlerin devamlılığı açısından önem taşımaktadır. Ortalama üzerindeki tutunmalarda 8.660 seviyesi ile 8.750 - 8.800 aralığı direnç konumunda bulunmaktadır. Yeniden satışların yaşanması halinde 8.440 ile 8.375 seviyeleri kısa vadeli destek noktaları olup, bu seviyeler altında 100 günlük üssel ortalama (8.302) yeniden test edilebilir.

Teknik Analiz Hisse Önerileri

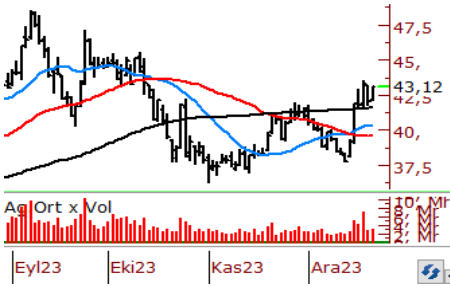

EREGL

Geçtiğimiz hafta 200 günlük ortalamasından (39,22) bulunduğu destek ile yükselişlerin hız kazandığı EREGL hissesi dün günü 43,12 TL'den tamamladı. Kısa vadeli ortalamaların (kabaca 42,00 TL bölgesi) üzerinde kalıcılık korunduğu sürece yükseliş eğilimi devam edebilir.

Hedef Fiyat: 44,60 TL
Zarar Kes: 41,48 TL

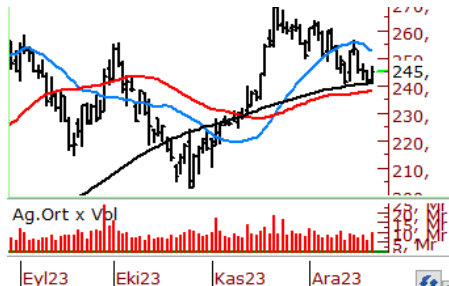

THYAO

50 günlük üssel ortalamasını (243,47) destek edinen THYAO hissesi günü 245,00 TL'den kapattı. Kısa vadede 50 günlük ortalama üzerinde seyir korunabilir ve devamında 248,55 TL direnci aşılabılırsa hissede alımların yeni bir ivme kazandığı görülebilir.

Hedef Fiyat: 253,50 TL
Zarar Kes: 235,40 TL

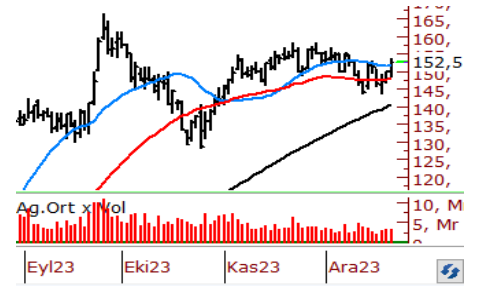

TUPRS

Hafta başında 50 günlük üssel ortalamasından (147,42) destek bulan TUPRS dün günü kısa vadeli ortalamalarının da üzerinde 152,50 TL'den tamamladı. 153,50 TL üzerinde kalıcılığın sağlanması halinde yükselişlerin devam edebileceğini düşünüyoruz.

Hedef Fiyat: 157,80 TL
Zarar Kes: 146,50 TL

BIST	Kapanış 21.12.2023	Değişim (%)	Yılbaşı Değişim (%)
BIST 100	7.765	1,33	39,09
BIST 30	8.450	1,15	40,53
BIST Banka	9.249	-0,84	85,51
BIST Sanayi	11.883	1,10	32,00
BIST 30 Yakın Vade	8.513	0,72	
Yurt Dışı Piyasalar	Veri (07:45)	Değişim (%)	Yılbaşı Değişim (%)
Dow Jones	37.404	0,87	12,84
S&P 500	4.747	1,03	9,19
NASDAQ	14.964	1,26	42,97
Almanya DAX	16.687	-0,27	19,85
Fransa CAC 40	7.571	-0,16	16,96
İngiltere FTSE 100	7.695	-0,27	3,26
NIKKEI 225	33.158	0,05	27,07
Shanghai Comp	2.922	0,11	-5,42
Hang Seng	16.395	-1,36	-17,12
Tahvil Piyasaları	Veri (07:45)	Değişim (bps)	Yılbaşı Değişim (bps)
Türkiye 2 Yıllık	37,23	38,0	2726,0
Türkiye 10 Yıllık	25,69	38,0	1586,0
ABD 2 Yıllık	4,35	1,4	-7,1
ABD 10 Yıllık	3,90	1,4	2,1
Almanya 2 Yıllık	2,46	-0,9	-26,3
Almanya 10 Yıllık	1,97	-0,7	-60,6
Döviz Piyasaları	Veri (07:45)	Değişim (%)	Yılbaşı Değişim (%)
USD/TRY	29,16	0,03	55,87
EUR/TRY	32,07	-0,38	60,11
GBP/TRY	37,05	-0,19	63,70
EUR/USD	1,10	-0,06	2,77
USD/JPY	142,53	0,21	8,82
Dolar Endeksi (DXY)	101,87	0,03	-1,59
Emtia	Veri (07:45)	Değişim (%)	Yılbaşı Değişim (%)
Altın (\$/ons)	2.048,32	0,20	12,32
Gram Altın (TL)	1.920,49	0,23	75,09
Gümüş (\$/ons)	24,40	0,07	1,95
Brent (\$/varil)	79,64	0,52	-5,55

BIST100 Yükselenler	Kapanış	Günlük Değ. (%)	Hacim (Mln TL)
ALFAS	96,60	9,84%	315,70
VESBE	16,19	7,57%	136,44
AKSEN	31,50	7,36%	362,13
BRYAT	2.500,00	6,29%	479,70
TTKOM	25,46	4,95%	1.015,96
AKCNS	132,10	4,68%	215,34
IPEKE	33,68	4,60%	98,76
DOHOL	11,45	4,57%	442,19
VESTL	47,94	4,40%	303,79
ARCLK	129,90	4,34%	439,15

BIST100 Düşenler	Kapanış	Günlük Değ. (%)	Hacim (Mln TL)
GUBRF	236,50	-9,99%	94,59
KAYSE	36,42	-2,41%	170,72
BIENY	42,30	-2,35%	83,67
AKBNK	39,10	-2,10%	5.139,02
AEFES	126,80	-1,55%	566,96
SKBNK	6,43	-0,92%	282,37
ENKAI	36,86	-0,91%	1.157,47
KZBGY	19,11	-0,73%	41,32
AGHOL	195,80	-0,61%	114,18
YKBNK	20,80	-0,57%	4.507,19

BIST100 Hacmi Artanlar	Hacim Değişim	Kapanış	Günlük Değ. (%)
AKBNK	61,5%	39,10	-2,10
AEFES	52,4%	126,80	-1,55
GARAN	25,8%	62,25	-0,40
YKBNK	22,0%	20,80	-0,57
AKSEN	20,8%	31,50	7,36

BIST100 Hacmi Azalanlar	Hacim Değişim	Kapanış	Günlük Değ. (%)
GUBRF	-93,9%	236,50	-9,99
AKFYE	-85,2%	14,83	0,41
PSGYO	-82,3%	5,00	0,00
BERA	-79,1%	11,64	0,95
ZOREN	-78,3%	4,44	2,78

*Hacim değişimleri son 3 aylık ortalamaya göre hesaplanmıştır.

PHILLIP PORTFÖY FONLARI							
Fon adı	BİRİNCİ HİSSE SENEDİ FONU	Fon adı	BİRİNCİ SERBEST FON	Fon adı	SERBEST (DÖVİZ) FON	Fon adı	PARA PİYASASI FONU
Fon Kodu	PPB	Fon Kodu	PPS	Fon Kodu	PPE	Fon Kodu	PJL
Birim Pay Fiyatı	5.136.447	Birim Pay Fiyatı	1.413.815	Birim Pay Fiyatı	31.421.036	Birim Pay Fiyatı	1.662.143
Günlük Getiri	0,93%	Günlük Getiri	-0,35%	Günlük Getiri	0,112%	Günlük Getiri	0,104%
2023 yılı başından bu yana getiri	68,84%	Dönüşümden İtibaren (16.11.2023)	6,67%	Halka Arz Getiri (20.10.2023)	12,18%	Mevduat Karşılığı Yıllıklandırılmış Getiri	39,63%
Fon Alış Valörü	T+1	Fon Alış Valörü	T+1	Fon Alış Valörü	T+1	Fon Alış Valörü	T+0
Fon Satış Valörü	T+2	Fon Satış Valörü	T+2	Fon Satış Valörü	T+3	Fon Satış Valörü	T+0

Burada yer alan yatırım bilgi, yorum ve tavsiyeleri yatırım danışmanlığı kapsamında değildir. Yatırım danışmanlığı hizmeti, yetkili kuruluşlar tarafından kişilerin risk ve getiri tercihleri dikkate alınarak kişiye özel sunulmaktadır. Burada yer alan yorum ve tavsiyeler ise genel niteliktedir. Bu tavsiyeler mali durumunuz ile risk ve getiri tercihlerinize uygun olmayabilir. Bu nedenle, sadece burada yer alan bilgilere dayanarak yatırım kararı verilmesi beklentilerinize uygun sonuçlar doğurmayabilir.

HİSSELER	PİVOT DESTEKLER					PİVOT DİRENÇLER			HİSSELER	PİVOT DESTEKLER					PİVOT DİRENÇLER		
	Destek 1	Destek 2	Destek 3	Kapanış	Pivot	Direnç 1	Direnç 2	Direnç 3		Destek 1	Destek 2	Destek 3	Kapanış	Pivot	Direnç 1	Direnç 2	Direnç 3
AEFES	120,97	115,13	110,97	126,80	125,13	130,97	135,13	140,97	ISMEN	29,77	28,65	28,03	30,90	30,39	31,51	32,13	33,25
AGHOL	190,93	186,07	182,63	195,80	194,37	199,23	202,67	207,53	IZMDC	5,39	5,28	5,20	5,49	5,47	5,58	5,66	5,77
AHGGAZ	11,01	10,89	10,70	11,14	11,20	11,32	11,51	11,63	KARSN	8,37	8,19	8,09	8,56	8,47	8,65	8,75	8,93
AKBNK	38,51	37,91	36,81	39,10	39,61	40,21	41,31	41,91	KAYSE	35,80	35,18	34,32	36,42	36,66	37,28	38,14	38,76
AKCNS	126,97	121,83	118,97	132,10	129,83	134,97	137,83	142,97	KCAER	27,98	27,42	27,04	28,54	28,36	28,92	29,30	29,86
AKFGY	1,86	1,83	1,81	1,88	1,88	1,91	1,93	1,96	KCHOL	143,07	141,63	140,67	144,50	144,03	145,47	146,43	147,87
AKFYE	14,52	14,20	14,01	14,83	14,71	15,03	15,22	15,54	KMPUR	56,67	55,28	54,47	58,05	57,48	58,87	59,68	61,07
AKSA	82,83	80,32	78,73	85,35	84,42	86,93	88,52	91,03	KONTR	198,53	192,87	189,13	204,20	202,27	207,93	211,67	217,33
AKSEN	29,74	27,98	26,72	31,50	31,00	32,76	34,02	35,78	KONYA	8024,17	7698,33	7516,67	8350,00	8205,83	8531,67	8713,33	9039,17
ALARK	87,80	85,00	83,60	90,60	89,20	92,00	93,40	96,20	KORDS	75,87	74,03	73,12	77,70	76,78	78,62	79,53	81,37
ALBRK	3,79	3,76	3,73	3,83	3,82	3,85	3,88	3,91	KOZAA	43,09	41,55	40,69	44,64	43,95	45,49	46,35	47,89
ALFAS	88,63	80,67	76,63	96,60	92,67	100,63	104,67	112,63	KOZAL	20,32	19,64	19,29	21,00	20,67	21,35	21,70	22,38
ARCLK	125,50	121,10	118,80	129,90	127,80	132,20	134,50	138,90	KRDMD	23,34	22,94	22,68	23,74	23,60	24,00	24,26	24,66
ASELS	46,36	45,10	44,38	47,62	47,08	48,34	49,06	50,32	KZBGY	18,90	18,68	18,40	19,11	19,18	19,40	19,68	19,90
ASTOR	91,85	89,20	87,20	94,50	93,85	96,50	98,50	101,15	MAVI	108,30	106,30	104,70	110,30	109,90	111,90	113,50	115,50
BERA	11,42	11,19	11,05	11,64	11,56	11,79	11,93	12,16	MGROS	330,08	322,92	318,33	337,25	334,67	341,83	346,42	353,58
BIENY	41,83	41,37	40,63	42,30	42,57	43,03	43,77	44,23	MIATK	31,27	30,07	28,99	32,46	32,35	33,55	34,63	35,83
BIMAS	303,17	297,08	292,92	309,25	307,33	313,42	317,58	323,67	ODAS	8,62	8,44	8,28	8,79	8,78	8,96	9,12	9,30
BRSAN	521,00	491,00	470,00	551,00	542,00	572,00	593,00	623,00	OTKAR	412,50	406,00	400,50	419,00	418,00	424,50	430,00	436,50
BRYAT	2305,00	2110,00	1970,00	2500,00	2445,00	2640,00	2780,00	2975,00	OYAKC	55,60	53,50	52,25	57,70	56,85	58,95	60,20	62,30
BUCIM	7,14	6,98	6,91	7,29	7,21	7,37	7,44	7,60	PENTA	18,31	17,95	17,74	18,68	18,52	18,88	19,09	19,45
CANTE	17,30	17,05	16,87	17,56	17,48	17,73	17,91	18,16	PETKM	18,27	17,94	17,75	18,61	18,46	18,79	18,98	19,31
COLLA	475,67	457,33	445,17	494,00	487,83	506,17	518,33	536,67	PGSUS	668,67	651,33	640,67	686,00	679,33	696,67	707,33	724,67
CIMSA	28,74	27,86	27,36	29,62	29,24	30,12	30,62	31,50	PSGYO	4,90	4,81	4,74	5,00	4,97	5,06	5,13	5,22
CWENE	245,85	235,95	230,00	255,75	251,80	261,70	267,65	277,55	QUAGR	5,80	5,71	5,62	5,90	5,89	5,98	6,07	6,16
DOAS	226,80	221,20	217,90	232,40	230,10	235,70	239,00	244,60	SAHOL	64,50	63,30	62,55	65,70	65,25	66,45	67,20	68,40
DOHOL	11,08	10,70	10,47	11,45	11,31	11,69	11,92	12,30	SASA	39,53	38,81	38,27	40,26	40,07	40,79	41,33	42,05
ECILC	41,48	40,64	40,20	42,32	41,92	42,76	43,20	44,04	SISE	47,11	46,57	46,19	47,66	47,49	48,03	48,41	48,95
ECZYT	250,08	240,92	231,83	259,25	259,17	268,33	277,42	286,58	SKBNK	6,34	6,25	6,10	6,43	6,49	6,58	6,73	6,82
EGEEN	11672,50	11205,00	10892,50	12140,00	11985,00	12452,50	12765,00	13232,50	SMRTG	53,10	51,70	50,80	54,50	54,00	55,40	56,30	57,70
EKGYO	7,08	6,95	6,87	7,20	7,16	7,29	7,37	7,50	SNGYO	2,85	2,81	2,77	2,90	2,89	2,93	2,97	3,01
ENJSA	44,27	43,27	42,73	45,26	44,81	45,81	46,35	47,35	SOKM	52,58	51,47	50,68	53,70	53,37	54,48	55,27	56,38
ENKAI	36,07	35,27	34,71	36,86	36,63	37,43	37,99	38,79	TAVHL	111,03	108,57	107,33	113,50	112,27	114,73	115,97	118,43
EREGL	42,45	41,79	41,45	43,12	42,79	43,45	43,79	44,45	TCELL	54,17	52,38	51,37	55,95	55,18	56,97	57,98	59,77
EUPWR	158,70	155,10	152,10	162,30	161,70	165,30	168,30	171,90	THYAO	241,60	238,20	235,40	245,00	244,40	247,80	250,60	254,00
EUREN	14,12	13,44	13,02	14,79	14,54	15,22	15,64	16,32	TKFEN	37,23	36,25	35,65	38,22	37,83	38,81	39,41	40,39
FROTO	759,50	748,50	741,00	770,50	767,00	778,00	785,50	796,50	TOASO	215,30	212,30	210,40	218,30	217,20	220,20	222,10	225,10
GARAN	61,10	59,95	58,70	62,25	62,35	63,50	64,75	65,90	TSKB	7,06	6,96	6,82	7,16	7,20	7,30	7,44	7,54
GENIL	47,27	46,03	45,31	48,52	47,99	49,23	49,95	51,19	TTKOM	24,37	23,27	22,73	25,46	24,91	26,01	26,55	27,65
GESAN	65,07	63,33	62,12	66,80	66,28	68,02	69,23	70,97	TTRAK	681,33	663,67	647,83	699,00	697,17	714,83	730,67	748,33
GLYHO	9,62	9,35	9,18	9,89	9,79	10,06	10,23	10,50	TUKAS	6,67	6,45	6,32	6,89	6,80	7,02	7,15	7,37
GUBRF	236,50	236,50	236,50	236,50	236,50	236,50	236,50	236,50	TUPRS	149,37	146,23	144,07	152,50	151,53	154,67	156,83	159,97
GWIND	22,63	21,93	21,59	23,32	22,97	23,67	24,01	24,71	ULKER	76,90	75,00	73,80	78,80	78,10	80,00	81,20	83,10
HALKB	12,36	12,23	12,11	12,49	12,48	12,61	12,73	12,86	VAKBN	13,67	13,48	13,26	13,87	13,89	14,08	14,30	14,49
HEKTS	21,18	20,76	20,50	21,60	21,44	21,86	22,12	22,54	VESBE	15,43	14,67	14,29	16,19	15,81	16,57	16,95	17,71
IMASM	13,32	12,98	12,82	13,65	13,48	13,82	13,98	14,32	VESTL	46,22	44,50	43,64	47,94	47,08	48,80	49,66	51,38
IPEKE	32,39	31,09	30,39	33,68	33,09	34,39	35,09	36,39	YEOTK	167,50	161,00	156,60	174,00	171,90	178,40	182,80	189,30
ISCTR	23,78	23,54	23,12	24,02	24,20	24,44	24,86	25,10	YKBNK	20,43	20,05	19,47	20,80	21,01	21,39	21,97	22,35
ISDMR	35,11	34,41	34,05	35,82	35,47	36,17	36,53	37,23	YYLGD	12,46	12,07	11,84	12,85	12,69	13,08	13,31	13,70
ISGYO	20,99	20,67	20,33	21,30	21,33	21,65	21,99	22,31	ZOREN	4,35	4,27	4,22	4,44	4,40	4,48	4,53	4,61

Kod	14	50	RSI	StochS	MACD	CCI	Kod	14	50	RSI	StochS	MACD	CCI
	Günlük H.O.	Günlük H.O.						Günlük H.O.	Günlük H.O.				
AEFES	●	●	●	●	●	●	ISMEN	●	●	●	●	●	●
AGHOL	●	●	●	●	●	●	IZMDC	●	●	●	●	●	●
AHGAZ	●	●	●	●	●	●	KARSN	●	●	●	●	●	●
AKBNK	●	●	●	●	●	●	KAYSE	●	●	●	●	●	●
AKCNS	●	●	●	●	●	●	KCAER	●	●	●	●	●	●
AKFGY	●	●	●	●	●	●	KCHOL	●	●	●	●	●	●
AKFYE	●	●	●	●	●	●	KMPUR	●	●	●	●	●	●
AKSA	●	●	●	●	●	●	KONTR	●	●	●	●	●	●
AKSEN	●	●	●	●	●	●	KONYA	●	●	●	●	●	●
ALARK	●	●	●	●	●	●	KORDS	●	●	●	●	●	●
ALBRK	●	●	●	●	●	●	KOZAA	●	●	●	●	●	●
ALFAS	●	●	●	●	●	●	KOZAL	●	●	●	●	●	●
ARCLK	●	●	●	●	●	●	KRDMD	●	●	●	●	●	●
ASELS	●	●	●	●	●	●	KZBGY	●	●	●	●	●	●
ASTOR	●	●	●	●	●	●	MAVI	●	●	●	●	●	●
BERA	●	●	●	●	●	●	MGROS	●	●	●	●	●	●
BIENY	●	●	●	●	●	●	MIATK	●	●	●	●	●	●
BIMAS	●	●	●	●	●	●	ODAS	●	●	●	●	●	●
BRSAN	●	●	●	●	●	●	OTKAR	●	●	●	●	●	●
BRYAT	●	●	●	●	●	●	OYAKC	●	●	●	●	●	●
BUCIM	●	●	●	●	●	●	PENTA	●	●	●	●	●	●
CANTE	●	●	●	●	●	●	PETKM	●	●	●	●	●	●
CCOLA	●	●	●	●	●	●	PGSUS	●	●	●	●	●	●
CIMSA	●	●	●	●	●	●	PSGYO	●	●	●	●	●	●
CWENE	●	●	●	●	●	●	QUAGR	●	●	●	●	●	●
DOAS	●	●	●	●	●	●	SAHOL	●	●	●	●	●	●
DOHOL	●	●	●	●	●	●	SASA	●	●	●	●	●	●
ECILC	●	●	●	●	●	●	SISE	●	●	●	●	●	●
ECZYT	●	●	●	●	●	●	SKBNK	●	●	●	●	●	●
EGEEN	●	●	●	●	●	●	SMRTG	●	●	●	●	●	●
EKGYO	●	●	●	●	●	●	SNGYO	●	●	●	●	●	●
ENJSA	●	●	●	●	●	●	SOKM	●	●	●	●	●	●
ENKAI	●	●	●	●	●	●	TAVHL	●	●	●	●	●	●
EREGL	●	●	●	●	●	●	TCELL	●	●	●	●	●	●
EUPWR	●	●	●	●	●	●	THYAO	●	●	●	●	●	●
EUREN	●	●	●	●	●	●	TKFEN	●	●	●	●	●	●
FROTO	●	●	●	●	●	●	TOASO	●	●	●	●	●	●
GARAN	●	●	●	●	●	●	TSKB	●	●	●	●	●	●
GENIL	●	●	●	●	●	●	TTKOM	●	●	●	●	●	●
GESAN	●	●	●	●	●	●	TTRAK	●	●	●	●	●	●
GLYHO	●	●	●	●	●	●	TUKAS	●	●	●	●	●	●
GUBRF	●	●	●	●	●	●	TUPRS	●	●	●	●	●	●
GWIND	●	●	●	●	●	●	ULKER	●	●	●	●	●	●
HALKB	●	●	●	●	●	●	VAKBN	●	●	●	●	●	●
HEKTS	●	●	●	●	●	●	VESBE	●	●	●	●	●	●
IMASM	●	●	●	●	●	●	VESTL	●	●	●	●	●	●
IPEKE	●	●	●	●	●	●	YEOTK	●	●	●	●	●	●
ISCTR	●	●	●	●	●	●	YKBNK	●	●	●	●	●	●
ISDMR	●	●	●	●	●	●	YYLGD	●	●	●	●	●	●
ISGYO	●	●	●	●	●	●	ZOREN	●	●	●	●	●	●