

22 Kasım 2023

Gündem

Fed başta olmak üzere küresel çapta merkez bankalarının faiz oranlarında zirvelerin görüldüğüne ve faiz artış döngülerinin sona erdiğine ilişkin güç kazanan beklentiler son dönemde risk iştahını destekleyen ana gelişme olarak izleniyor. Dün akşam saatlerinde yayınlanan FOMC tutanaklarında son dönemdeki yönlendirmelerle uyumlu olarak veri odaklı yaklaşım, bir süre sıkılaştırıcı duruşun korunması ve gerekmesi halinde ek sıkılaştırmanın uygun olacağı vurguları öne çıktı. Tutanaklar sonrasında Fed'e yönelik beklentilerde anlamlı bir değişim izlenmezken, küresel çapta son dönemde doların diğer para birimlerine karşı değer kaybettiği ve ABD tahvil faizlerinde aşağı yönlü bir seyrin etkili olduğu görülüyor.

Piyasa Beklentisi

Merkez bankalarına yönelik yatışan endişeler ve jeopolitik risklerin büyük ölçüde sindirilmesinin katkısıyla risk iştahı genel olarak gücünü korumasına karşın geçen haftanın ikinci yarısından itibaren küresel hisse piyasalarında dalgalı bir seyir öne çıkıyor. ABD 10 yıllık tahvil faizleri bu sabah %4,41 seviyesinden fiyatlanıyor. Bugün ABD cephesinde açıklanacak ekonomik veri akışları piyasaların yakın takibinde yer alacaktır. Haftaya yükselişe başlayan BIST-100 Endeksi'nde toparlanma çabası dün de etkisini sürdürdü. ABD borsaları günü düşüşlerle tamamlarken, ABD vadeliinde bu sabah yatay bir seyir etkili oluyor. Asya piyasalarında karışık bir görünüm hâkim. Avrupa vadeliileri ve CFD kontratları yataya yakın hafif alıcılı açılışlara işaret ediyor. BIST- 100 Endeksi'nin güne hafif alıcılı bir açılışla başlamasını bekliyoruz.

Ekonomik Takvim

Saat	Veri	Beklenti	Önceki
10:00	Türkiye, Tüketici Güven Endeksi		74,6
16:30	ABD, Dayanıklı Mal Siparişleri (Aylık)	-3,2%	4,7%
16:30	ABD, Haftalık İşsizlik Başvuruları	225 Bin	231 Bin
18:00	ABD, Michigan Tüketici Güveni	60,5	63,8

Önemli Haberler

- FOMC tutanakları, Fed üyelerinin para politikasının seyrinde ihtiyatlı bir yaklaşım benimsenmesi konusunda hemfikir olduğuna ve gelen verilerin enflasyonun düşürülmesindeki ilerlemenin yetersiz olduğunu göstermesi durumunda daha fazla sıkılaştırmaya gidilebileceğine işaret etti.
- Türkiye ile Cezayir arasında farklı alanlarda 12 iş birliği anlaşması imzalandı.
- ABD'de mevcut konut satışları ekim ayında aylık bazda %4,1 oranında düşüş kaydederek 3,95 milyondan 3,79 milyona geriledi. Son dört aydır düşüş kaydeden 2. el konut satışlarının 3,9 milyona gerilemesi bekleniyordu.
- İngiltere Merkez Bankası (BoE) Başkanı Andrew Bailey, enflasyondaki düşüşe rağmen yukarı yönlü risklerin devam ettiğini ve piyasaların ısrarcı enflasyon risklerini hafife aldığını ifade etti.

Hak Kullanımları

- BTCIM** ve **BSOKE** olağanüstü genel kurulu bugün gerçekleşecek.
- ASELS** kâr payı ödemesi bugün gerçekleşecek.

Tedbir Kararları

- EMNIS**, **EUYO** ve **TMPOL** payları VBTS kapsamında 21/12/2023 seans sonuna kadar emir paketi tedbiri ile işlem görecektir.
- DOGUB** payları VBTS kapsamında 21/12/2023 seans sonuna kadar kredili işlemlere konu edilemeyecektir.
- SONME** payları VBTS kapsamında 21/12/2023 seans sonuna kadar tek fiyat yöntemiyle işlem görecektir.

KAP Haberleri

- **🔧 BUCIM**, modernizasyon yatırımı kapsamında yerli mekanik ve inşaat işlerinin tamamlanmasına yönelik yapılan ihale Sintek İnşaat'de kalmış olup, söz konusu şirket ile sözleşme imzaladı. (P.Değ: 13,3 Milyar TL, F/K: 8,4)
- **🇸🇰 CCOLA**, üst şirketi The Coca-Cola Company'nin The Coca-Cola Beverages Pakistan'da (CCBPL) sahip olduğu %49,67 payın CCOLA'nın %100 bağlı ortaklığı tarafından satın alınmasına ilişkin imzaladığı pay devir sözleşmesi doğrultusunda gerekli onayları alarak devri gerçekleştirdi ve CCBPL'daki doğrudan ve dolaylı sahipliği %99,34'e yükseldi. (P.Değ: 105,1 Milyar TL, F/K: 12,5)
- **🇸🇰 CVKMD**, bağlı ortaklığı tarafından, yurt içinde yerleşik bir şirkete ait Kayseri'de yer alan maden işletme ruhsatlı krom sahasının 500.000 TL bedelle devir alınması konusunda anlaşma sağladı. (P.Değ: 14,9 Milyar TL, F/K: 31,2)
- **🇸🇰 DMSAS**, yönetim kurulu %100 oranında bedelli sermaye artırımı kararı aldı. (P.Değ: 1,0 Milyar TL, F/K: -)
- **🔧 EUPWR**, Litvanya'da yerleşik bir firmadan dağıtım trafosu siparişi aldı. Sipariş bedeli 2.501.495 Euro'dur. Şirketin son dört çeyrek hasılatı 4,0 Milyar TL'dir. (P.Değ: 40,0 Milyar TL, F/K: 34,5)
- **🔧 ISCTR**, 11 milyon Euro ve 465 milyon ABD Doları tutarında 367 gün vadeli sendikasyon kredisi anlaşması imzaladı. (P.Değ: 213,0 Milyar TL, F/K: 2,8)
- **🇸🇰 KCAER**, Aydın'da bulunan Jeotermal ruhsat sahasında sondaj çalışmalarının başlamasına karar verdi. Yatırımın 1. Fazında açılacak kuyularla 24 MW gücünde jeotermal enerji santral yatırımı yapılması planlanmaktadır. Elde edeceği elektrik enerjisinin yaklaşık %20'sinin kendi çatı üstü GES'leriyle birlikte mevcut elektrik ihtiyacının tamamını karşılaması beklenirken kalan %80'lik kısmının 15 yıl boyunca YEKDEM kapsamında satmayı planlanmaktadır. (P.Değ: 21,6 Milyar TL, F/K: 15,3)
- **🇸🇰 MERCN**, Ankara'da faaliyet gösteren Fevup Brands A.Ş. firmasının %30 oranında hissesini almak amacı ile görüşmelere başladı. (P.Değ: 2,2 Milyar TL, F/K: 12,8)

KAP Haberleri

- **🇸🇰 MPARK**, pay başına 165,90 TL – 172,20 TL (ağırlıklı ortalama 169,02 TL) fiyat aralığından toplam 47.000 TL nominal değerli payları geri aldı. Payların sermayeye oranı %7,5681'e ulaştı. (P.Değ: 35,4 Milyar TL, F/K: 16,1)
- **🔧 YEOTK**, Azerbaycan'da bulunan müşterisi ile arasında 6.039.163 ABD doları bedel ile sözleşme imzaladı. Şirketin son dört çeyrek hasılatı 3,3 Milyar TL'dir. (P.Değ: 22,8 Milyar TL, F/K: 49,3)

*Bütendeki haberler, Kamuyu Aydınlatma Platformu'na saat 08:30'a kadar gelen haberleri kapsamaktadır.

BIST100 Teknik Analizi

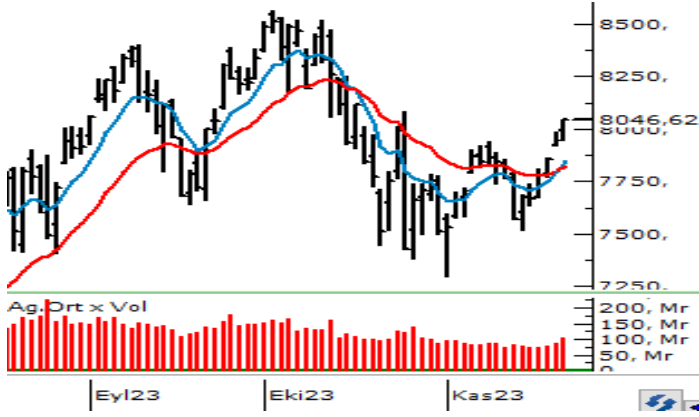

Geçen haftanın ikinci yarısından itibaren toparlanma çabasının etkili olduğu ve yükseliş eğiliminin korunduğu BIST-100 Endeksi dün günü %1,26 oranında değer kazanımıyla 8.047 puandan tamamladı.

Psikolojik öneme sahip 8.000 puan üzerinde kapanışın yaşandığı endekste, 25 Ekim'de de test edilen ve son dönemdeki düzeltmelere çekilen fibonacci düzeltme seviyelerinin %61,8'lik kısmına denk gelen 8.080 seviyesi kısa vadede yakından takip edilecektir. Bu seviye üzerinde tutunma sağlanabilirse yeni bir ivme ve güç kazanan alımlarla 8.250 seviyesine doğru yükselişler kaydedilebilir. 8.000 üzerinde tutunmanın korunamaması durumunda 7.900 ve 7.800 seviyeleri ilk önemli destek noktaları olup, bu seviyeler altında 7.700 ile 7.580 fibo seviyesine doğru geri çekilmeler gündeme gelebilir.

VIOP 30 Teknik Analizi

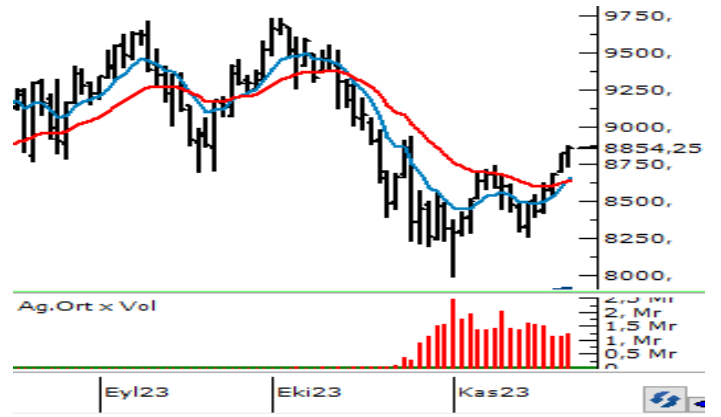

Aralık Vadeli Endeks30 sözleşmesi gün içerisinde 8.729 - 8.875 seviyeleri arasında hareket ederek günü %1,36 oranında yükselişle 8.868 puandan tamamladı. Akşam seans kapanışı ise 8.854 puandan gerçekleşti.

Haftaya yükselişle başlayan ve dün de yukarı yönlü seyrini sürdüren sözleşmede yükselişlerin devamlılığı açısından kısa vadede 8.750 üzerinde tutunmanın korunması önem taşımaktadır. 8.750 üzerinde kalıcılık korunduğu sürece 8.900 ve 9.000 seviyelerine doğru yükselişler yaşanabilir. 9.000 puan aşılabrak olursa alımlar yeni bir ivme ve güç kazanabilir. 8.750 desteği kırılacak olursa 8.690 ve 8.600 seviyeleri kısa vadeli destek noktalarıdır. Bu seviyeler altında hız kazanan satışlarla yeniden 8.550 - 8.500 destek bölgesine doğru geri çekilmeler gündeme gelebilir.

Teknik Analiz Hisse Önerileri

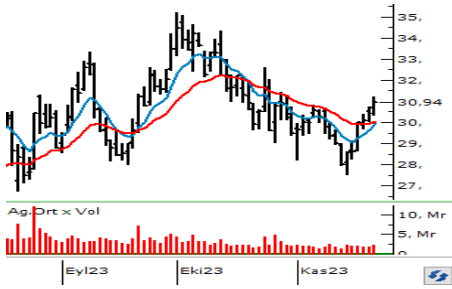

AKBNK

Geçtiğimiz günlerde 100 günlük ortalamasından (28,24) destek bularak yükselişlerin güç kazandığı AKBNK hissesi hafta başından itibaren 50 günlük ortalaması (30,08) üzerinde kapanış almayı sürdürüyor. 30,08 TL üzerinde kalıcılığını koruyabilirse hissede yükselişlerin devamı beklenebilir.

Hedef Fiyat: 32,04 TL
Zarar Kes: 29,72 TL

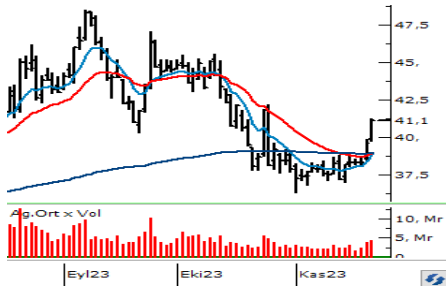

EREGL

Hafta başında 200 günlük (38,92) dün ise 100 günlük (40,17) hareketli ortalamaları üzerinde kapanış gerçekleştiren EREGL hissesinde teknik görünümü olumlu değerlendiriyoruz. Hisse 41,80 TL'de bulunan yatay direncini aşabilirse alımların hız kazanabileceğini düşünüyoruz.

Hedef Fiyat: 42,54 TL
Zarar Kes: 39,50 TL

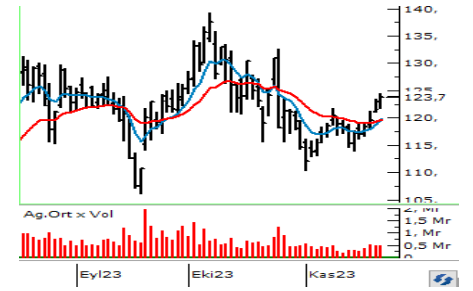

TAVHL

122,00 TL seviyesinde bulunan yatay direncin aşılmasıyla birlikte alımların güç kazandığı TAVHL hissesi dün günü 123,70 TL'den tamamladı. 50 günlük ortalamasının üzerinde fiyatlanmasını olumlu değerlendirdiğimiz hisse 122,00 TL üzerinde kalıcılığını koruyabilirse yükselişler hız kazanabilir.

Hedef Fiyat: 128,00 TL
Zarar Kes: 118,80 TL

BIST	Kapanış 21.11.2023	Değişim (%)	Yılbaşı Değişim (%)
BIST 100	8.047	1,26	46,06
BIST 30	8.550	1,79	43,83
BIST Banka	7.927	1,51	57,67
BIST Sanayi	12.890	0,67	44,76
BIST 30 Yakın Vade	8.868	1,36	
Yurt Dışı Piyasalar	Veri (07:45)	Değişim (%)	Yılbaşı Değişim (%)
Dow Jones	35.088	-0,18	5,86
S&P 500	4.547	0,74	4,60
NASDAQ	14.200	-0,59	35,67
Almanya DAX	15.901	-0,01	14,20
Fransa CAC 40	7.229	-0,24	11,67
İngiltere FTSE 100	7.482	-0,19	0,41
NIKKEI 225	33.453	0,30	28,20
Shangai Comp	3.059	-0,29	-0,97
Hang Seng	17.720	-0,08	-10,42
Tahvil Piyasaları	Veri (07:45)	Değişim (bps)	Yılbaşı Değişim (bps)
Türkiye 2 Yıllık	40,43	-9,0	3046,0
Türkiye 10 Yıllık	28,71	15,0	1888,0
ABD 2 Yıllık	4,89	1,2	46,7
ABD 10 Yıllık	4,42	2,5	53,9
Almanya 2 Yıllık	2,99	-3,2	26,4
Almanya 10 Yıllık	2,57	-4,7	-0,4
Döviz Piyasaları	Veri (07:45)	Değişim (%)	Yılbaşı Değişim (%)
USD/TRY	28,80	0,06	53,93
EUR/TRY	31,43	-0,07	56,92
GBP/TRY	36,10	-0,04	59,54
EUR/USD	1,09	0,01	1,98
USD/JPY	148,33	-0,04	13,25
Dolar Endeksi (DXY)	103,58	0,01	0,05
Emtia	Veri (07:45)	Değişim (%)	Yılbaşı Değişim (%)
Altın (\$/ons)	1.999,79	0,03	9,66
Gram Altın (TL)	1.851,66	0,10	68,81
Gümüş (\$/ons)	23,83	0,22	-0,42
Brent (\$/varil)	82,47	-0,08	-2,20

BIST100 Yükselenler	Kapanış	Günlük Değ. (%)	Hacim (Mln TL)
QUAGR	6,29	7,71%	171,84
TKFEN	46,50	6,16%	783,96
ODAS	11,86	5,42%	1.757,81
THYAO	268,50	5,40%	18.599,17
YEOTK	237,00	4,82%	1.702,37
KONTR	282,50	4,34%	2.162,57
ASELS	46,46	4,17%	3.569,00
SKBNK	7,53	4,15%	1.278,97
KRDMD	25,44	3,84%	2.255,52
EREGL	41,10	3,79%	4.427,54

BIST100 Düşenler	Kapanış	Günlük Değ. (%)	Hacim (Mln TL)
MIATK	47,40	-7,06%	5.232,20
PENTA	23,32	-6,35%	423,97
BRSAN	763,00	-5,10%	3.017,24
BRYAT	2.405,00	-4,18%	460,40
ALFAS	109,00	-3,54%	622,08
PSGYO	6,26	-2,03%	103,92
TSKB	7,39	-1,86%	785,71
TTRAK	740,50	-1,79%	411,43
AKFYE	19,67	-1,65%	288,34
VESTL	60,90	-1,46%	265,88

BIST100 Hacmi Artanlar	Hacim Değişim	Kapanış	Günlük Değ. (%)
MIATK	385,4%	47,40	-7,06
PENTA	101,7%	23,32	-6,35
THYAO	94,9%	268,50	5,40
KAYSE	87,7%	41,08	1,33
TKFEN	70,0%	46,50	6,16

BIST100 Hacmi Azalanlar	Hacim Değişim	Kapanış	Günlük Değ. (%)
AHGAZ	-75,0%	12,84	-0,23
ALBRK	-70,8%	4,08	0,49
KZBGY	-70,7%	18,69	-0,95
DOHOL	-69,0%	13,63	0,07
SNGYO	-68,7%	3,07	-1,29

*Hacim değişimleri son 3 aylık ortalamaya göre hesaplanmıştır.

PHILLIP PORTFÖY FONLARI

Fon adı	BİRİNCİ HİSSE SENEDİ FONU	Fon adı	BİRİNCİ SERBEST FON	Fon adı	SERBEST (DÖVİZ) FON	Fon adı	PARA PİYASASI FONU
Fon Kodu	PPB	Fon Kodu	PPS	Fon Kodu	PPE	Fon Kodu	PJL
Birim Pay Fiyatı	4,970475	Birim Pay Fiyatı	1,324547	Birim Pay Fiyatı	29,966418	Birim Pay Fiyatı	1,611521
Günlük Getiri	1,39%	Günlük Getiri	-0,14%	Günlük Getiri	0,31%	Günlük Getiri	0,10%
2023 yılı başından bu yana getiri	63,38%	Halka Arz Getiri (11.05.2022)	32,45%	Halka Arz Getiri (20.10.2023)	6,98%	Mevduat Karşılığı Yıllıklandırılmış Getiri	36,71%
Fon Alış Valörü	T+1	Fon Alış Valörü	T+1	Fon Alış Valörü	T+1	Fon Alış Valörü	T+0
Fon Satış Valörü	T+2	Fon Satış Valörü	T+2	Fon Satış Valörü	T+3	Fon Satış Valörü	T+0

Burada yer alan yatırım bilgi, yorum ve tavsiyeleri yatırım danışmanlığı kapsamında değildir. Yatırım danışmanlığı hizmeti, yetkili kuruluşlar tarafından kişilerin risk ve getiri tercihleri dikkate alınarak kişiye özel sunulmaktadır. Burada yer alan yorum ve tavsiyeler ise genel niteliktedir. Bu tavsiyeler mali durumunuz ile risk ve getiri tercihlerinize uygun olmayabilir. Bu nedenle, sadece burada yer alan bilgilere dayanılarak yatırım kararı verilmesi beklentilerinize uygun sonuçlar doğurmayabilir.

HİSSELER	PİVOT DESTEKLER					PİVOT DİRENÇLER			HİSSELER	PİVOT DESTEKLER					PİVOT DİRENÇLER		
	Destek 1	Destek 2	Destek 3	Kapanış	Pivot	Direnç 1	Direnç 2	Direnç 3		Destek 1	Destek 2	Destek 3	Kapanış	Pivot	Direnç 1	Direnç 2	Direnç 3
AEFES	109,53	108,37	107,23	110,70	110,67	111,83	112,97	114,13	ISMEN	33,03	32,65	32,05	33,42	33,63	34,01	34,61	34,99
AGHOL	206,53	203,27	200,63	209,80	209,17	212,43	215,07	218,33	IZMDC	6,25	6,17	6,11	6,33	6,31	6,39	6,45	6,53
AHGAZ	12,74	12,62	12,45	12,87	12,91	13,03	13,20	13,32	KARSN	9,63	9,56	9,48	9,70	9,71	9,78	9,86	9,93
AKBNK	30,07	29,71	29,37	30,44	30,41	30,77	31,11	31,47	KAYSE	38,31	36,09	34,97	40,54	39,43	41,65	42,77	44,99
AKCNS	163,57	161,03	158,57	166,10	166,03	168,57	171,03	173,57	KCAER	30,41	28,91	27,97	31,90	31,35	32,85	33,79	35,29
AKFGY	4,48	4,42	4,38	4,53	4,52	4,58	4,62	4,68	KCHOL	142,50	141,80	140,80	143,20	143,50	144,20	145,20	145,90
AKFYE	19,48	18,96	18,50	20,00	19,94	20,46	20,92	21,44	KMPUR	70,70	69,55	68,45	71,85	71,80	72,95	74,05	75,20
AKSA	88,68	87,72	86,93	89,65	89,47	90,43	91,22	92,18	KONTR	268,33	265,92	261,58	270,75	272,67	275,08	279,42	281,83
AKSEN	34,63	34,19	33,87	35,08	34,95	35,39	35,71	36,15	KONYA	7997,50	7905,00	7740,00	8090,00	8162,50	8255,00	8420,00	8512,50
ALARK	102,30	101,20	99,30	103,40	104,20	105,30	107,20	108,30	KORDS	88,42	87,93	86,97	88,90	89,38	89,87	90,83	91,32
ALBRK	4,03	4,00	3,95	4,06	4,08	4,11	4,16	4,19	KOZAA	56,08	55,47	54,33	56,70	57,22	57,83	58,97	59,58
ALFAS	110,20	107,40	102,90	113,00	114,70	117,50	122,00	124,80	KOZAL	22,88	22,64	22,34	23,12	23,18	23,42	23,72	23,96
ARCLK	139,83	136,47	134,73	143,20	141,57	144,93	146,67	150,03	KRDMD	24,23	23,95	23,69	24,50	24,49	24,77	25,03	25,31
ASELS	43,02	41,44	40,40	44,60	44,06	45,64	46,68	48,26	KZBGY	18,67	18,47	18,29	18,87	18,85	19,05	19,23	19,43
ASTOR	115,67	114,83	113,17	116,50	117,33	118,17	119,83	120,67	MAVI	102,33	101,47	100,03	103,20	103,77	104,63	106,07	106,93
BERA	14,30	14,10	13,94	14,49	14,46	14,66	14,82	15,02	MGROS	359,50	356,25	351,00	362,75	364,75	368,00	373,25	376,50
BIENY	50,85	50,45	49,90	51,25	51,40	51,80	52,35	52,75	MIATK	48,73	46,47	42,43	51,00	52,77	55,03	59,07	61,33
BIMAS	301,33	298,42	292,58	304,25	307,17	310,08	315,92	318,83	ODAS	11,14	11,04	10,94	11,25	11,24	11,34	11,44	11,54
BRSAN	756,33	708,67	684,83	804,00	780,17	827,83	851,67	899,33	OTKAR	426,50	415,00	406,25	438,00	435,25	446,75	455,50	467,00
BRYAT	2353,33	2196,67	2108,33	2510,00	2441,67	2598,33	2686,67	2843,33	OYAKC	67,02	66,33	65,32	67,70	68,03	68,72	69,73	70,42
BUCIM	8,69	8,61	8,53	8,76	8,77	8,85	8,93	9,01	PENTA	23,85	22,79	22,09	24,90	24,55	25,61	26,31	27,37
CANTE	18,80	18,36	18,04	19,25	19,12	19,56	19,88	20,32	PETKM	22,13	21,91	21,61	22,34	22,43	22,65	22,95	23,17
COLLA	412,50	410,25	406,00	414,75	416,75	419,00	423,25	425,50	PGSUS	733,00	726,50	715,00	739,50	744,50	751,00	762,50	769,00
CIMSA	33,07	32,41	31,83	33,72	33,65	34,31	34,89	35,55	PSGYO	6,35	6,32	6,24	6,39	6,43	6,46	6,54	6,57
CWENE	298,17	294,58	289,67	301,75	303,08	306,67	311,58	315,17	QUAGR	5,79	5,74	5,66	5,84	5,87	5,92	6,00	6,05
DOAS	268,17	258,33	251,42	278,00	275,08	284,92	291,83	301,67	SAHOL	59,57	58,23	57,52	60,90	60,28	61,62	62,33	63,67
DOHOL	13,35	13,07	12,92	13,62	13,50	13,78	13,93	14,21	SASA	43,79	43,27	42,51	44,30	44,55	45,07	45,83	46,35
ECILC	46,03	45,25	44,87	46,80	46,41	47,19	47,57	48,35	SISE	49,19	48,79	48,47	49,60	49,51	49,91	50,23	50,63
ECZYT	290,50	284,50	280,50	296,50	294,50	300,50	304,50	310,50	SKBNK	7,07	6,91	6,66	7,23	7,32	7,48	7,73	7,89
EGEEN	9698,33	9569,17	9310,83	9827,50	9956,67	10085,83	10344,17	10473,33	SMRTG	64,25	62,65	60,70	65,85	66,20	67,80	69,75	71,35
EKGYO	7,57	7,49	7,41	7,65	7,65	7,73	7,81	7,89	SNGYO	3,05	3,00	2,96	3,11	3,09	3,14	3,18	3,23
ENJSA	49,79	49,48	49,00	50,10	50,27	50,58	51,06	51,37	SOKM	60,27	59,63	58,47	60,90	61,43	62,07	63,23	63,87
ENKAI	33,55	33,39	33,19	33,70	33,75	33,91	34,11	34,27	TAVHL	120,60	119,60	118,20	121,60	122,00	123,00	124,40	125,40
EREGL	38,80	38,00	37,48	39,60	39,32	40,12	40,64	41,44	TCELL	56,48	55,62	54,08	57,35	58,02	58,88	60,42	61,28
EUPWR	178,40	176,70	174,10	180,10	181,00	182,70	185,30	187,00	THYAO	252,50	250,25	246,25	254,75	256,50	258,75	262,75	265,00
EUREN	16,92	16,74	16,50	17,11	17,16	17,34	17,58	17,76	TKFEN	42,22	40,64	39,58	43,80	43,28	44,86	45,92	47,50
FROTO	835,50	829,50	819,00	841,50	846,00	852,00	862,50	868,50	TOASO	249,92	246,33	243,67	253,50	252,58	256,17	258,83	262,42
GARAN	47,93	47,21	46,67	48,64	48,47	49,19	49,73	50,45	TSKB	7,39	7,25	7,08	7,53	7,56	7,70	7,87	8,01
GENIL	55,55	54,20	53,30	56,90	56,45	57,80	58,70	60,05	TTKOM	21,99	21,79	21,53	22,18	22,25	22,45	22,71	22,91
GESAN	84,07	83,38	82,47	84,75	84,98	85,67	86,58	87,27	TTRAK	743,00	732,00	722,50	754,00	752,50	763,50	773,00	784,00
GLYHO	12,22	12,14	12,01	12,31	12,35	12,43	12,56	12,64	TUKAS	8,22	8,00	7,81	8,44	8,41	8,63	8,82	9,04
GUBRF	369,00	362,00	357,75	376,00	373,25	380,25	384,50	391,50	TUPRS	152,27	150,93	148,67	153,60	154,53	155,87	158,13	159,47
GWIND	27,01	26,77	26,41	27,26	27,37	27,61	27,97	28,21	ULKER	90,00	88,15	85,60	91,85	92,55	94,40	96,95	98,80
HALKB	13,12	13,02	12,92	13,22	13,22	13,32	13,42	13,52	VAKBN	14,98	14,82	14,56	15,15	15,24	15,40	15,66	15,82
HEKTS	20,61	20,47	20,23	20,76	20,85	20,99	21,23	21,37	VESBE	17,29	17,00	16,84	17,59	17,45	17,74	17,90	18,19
IMASM	15,51	15,19	14,88	15,84	15,82	16,14	16,45	16,77	VESTL	60,67	59,53	58,97	61,80	61,23	62,37	62,93	64,07
IPEKE	40,95	40,33	39,51	41,56	41,77	42,39	43,21	43,83	YEOTK	222,03	217,97	211,73	226,10	228,27	232,33	238,57	242,63
ISCTR	20,65	20,47	20,27	20,82	20,85	21,03	21,23	21,41	YKBNK	16,94	16,81	16,70	17,07	17,05	17,18	17,29	17,42
ISDMR	35,03	34,67	34,37	35,40	35,33	35,69	35,99	36,35	YYLGD	15,31	14,85	14,53	15,77	15,63	16,09	16,41	16,87
ISGYO	21,67	20,75	19,95	22,58	22,47	23,39	24,19	25,11	ZOREN	5,05	5,03	4,97	5,08	5,11	5,13	5,19	5,21

Kod	14	50	RSI	StochS	MACD	CCI	Kod	14	50	RSI	StochS	MACD	CCI
	Günlük H.O.	Günlük H.O.						Günlük H.O.	Günlük H.O.				
AEFES	●	●	●	●	●	●	ISMEN	●	●	●	●	●	●
AGHOL	●	●	●	●	●	●	IZMDC	●	●	●	●	●	●
AHGAZ	●	●	●	●	●	●	KARSN	●	●	●	●	●	●
AKBNK	●	●	●	●	●	●	KAYSE	●	●	●	●	●	●
AKCNS	●	●	●	●	●	●	KCAER	●	●	●	●	●	●
AKFGY	●	●	●	●	●	●	KCHOL	●	●	●	●	●	●
AKFYE	●	●	●	●	●	●	KMPUR	●	●	●	●	●	●
AKSA	●	●	●	●	●	●	KONTR	●	●	●	●	●	●
AKSEN	●	●	●	●	●	●	KONYA	●	●	●	●	●	●
ALARK	●	●	●	●	●	●	KORDS	●	●	●	●	●	●
ALBRK	●	●	●	●	●	●	KOZAA	●	●	●	●	●	●
ALFAS	●	●	●	●	●	●	KOZAL	●	●	●	●	●	●
ARCLK	●	●	●	●	●	●	KRDMD	●	●	●	●	●	●
ASELS	●	●	●	●	●	●	KZBGY	●	●	●	●	●	●
ASTOR	●	●	●	●	●	●	MAVI	●	●	●	●	●	●
BERA	●	●	●	●	●	●	MGROS	●	●	●	●	●	●
BIENY	●	●	●	●	●	●	MIATK	●	●	●	●	●	●
BIMAS	●	●	●	●	●	●	ODAS	●	●	●	●	●	●
BRSAN	●	●	●	●	●	●	OTKAR	●	●	●	●	●	●
BRYAT	●	●	●	●	●	●	OYAKC	●	●	●	●	●	●
BUCIM	●	●	●	●	●	●	PENTA	●	●	●	●	●	●
CANTE	●	●	●	●	●	●	PETKM	●	●	●	●	●	●
CCOLA	●	●	●	●	●	●	PGSUS	●	●	●	●	●	●
CIMSA	●	●	●	●	●	●	PSGYO	●	●	●	●	●	●
CWENE	●	●	●	●	●	●	QUAGR	●	●	●	●	●	●
DOAS	●	●	●	●	●	●	SAHOL	●	●	●	●	●	●
DOHOL	●	●	●	●	●	●	SASA	●	●	●	●	●	●
ECILC	●	●	●	●	●	●	SISE	●	●	●	●	●	●
ECZYT	●	●	●	●	●	●	SKBNK	●	●	●	●	●	●
EGEEN	●	●	●	●	●	●	SMRTG	●	●	●	●	●	●
EKGYO	●	●	●	●	●	●	SNGYO	●	●	●	●	●	●
ENJSA	●	●	●	●	●	●	SOKM	●	●	●	●	●	●
ENKAI	●	●	●	●	●	●	TAVHL	●	●	●	●	●	●
EREGL	●	●	●	●	●	●	TCELL	●	●	●	●	●	●
EUPWR	●	●	●	●	●	●	THYAO	●	●	●	●	●	●
EUREN	●	●	●	●	●	●	TKFEN	●	●	●	●	●	●
FROTO	●	●	●	●	●	●	TOASO	●	●	●	●	●	●
GARAN	●	●	●	●	●	●	TSKB	●	●	●	●	●	●
GENIL	●	●	●	●	●	●	TTKOM	●	●	●	●	●	●
GESAN	●	●	●	●	●	●	TTRAK	●	●	●	●	●	●
GLYHO	●	●	●	●	●	●	TUKAS	●	●	●	●	●	●
GUBRF	●	●	●	●	●	●	TUPRS	●	●	●	●	●	●
GWIND	●	●	●	●	●	●	ULKER	●	●	●	●	●	●
HALKB	●	●	●	●	●	●	VAKBN	●	●	●	●	●	●
HEKTS	●	●	●	●	●	●	VESBE	●	●	●	●	●	●
IMASM	●	●	●	●	●	●	VESTL	●	●	●	●	●	●
IPEKE	●	●	●	●	●	●	YEOTK	●	●	●	●	●	●
ISCTR	●	●	●	●	●	●	YKBNK	●	●	●	●	●	●
ISDMR	●	●	●	●	●	●	YYLGD	●	●	●	●	●	●
ISGYO	●	●	●	●	●	●	ZOREN	●	●	●	●	●	●