

15 Kasım 2024

Açılıştan Kapanışa Piyasalar

BIST	Kapanış 14.11.2024	Günlük Değişim	Yurt Dışı Piyasalar	14.11.2024 (18:10)	15.11.2024 (08:00)	BIST Kapanış Sonrası Değişim
BIST 100	9.420	1,29%	S&P 500 Vadeli	6.002	5.958	-0,73%
BIST 30	10.424	1,23%	Euro Stoxx 50 CFD	4.839	4.816	-0,48%
BIST Banka	13.148	1,11%	Nikkei 225 Vadeli	38.910	38.840	-0,18%
BIST Sanayi	12.503	1,35%	ABD 10 Yıllık (bps)	4,42	4,46	4
BIST 30 Yakın Vade	10.836	1,27%	Brent	73,03	71,91	-1,53%
Türkiye 2 Yıllık (bps)	42,75	-14	Ons Altın	2.567	2.567	0,01%
Türkiye 10 Yıllık (bps)	30,04	13	USDTRY	34,34	34,36	0,06%

Önemli Haberler

- SPK, 19 şirketin borçlanma aracı ihracını onayladığını bildirdi. SPK bültenine göre Kurul, 19 şirketin toplam 52,26 milyar TL ve 5,35 milyar USD tutarındaki 20 borçlanma aracı ihracı başvurusunu onayladı.
- Kur korumalı mevduat toplamı 8 Kasım haftasında 49 milyar TL geriledi ve 1,29 trilyon TL olarak kaydedildi. Böylelikle düşüş ivmesinde önceki haftaya göre hızlanma oldu. Bir önceki hafta kur korumalı mevduatlar 36,4 milyar TL gerilemişti. Kur korumalı mevduatlar dahil döviz mevduatlarının toplam mevduata oranı ise %42,5 ile 2018'den bu yana en düşük seviyeye geldi.
- TCMB brüt rezervleri 8 Kasım haftasında 157,3 milyar USD'ye geriledi. Bir önceki hafta brüt rezervler 159,6 milyar USD ile yeni zirveye çıkmıştı.
- OMV'nin Rusya tedarikinde olası bir azalma riski konusunda uyarıda bulunmasının ardından Avrupa'da doğalgaz fiyatları bir yılın en yüksek seviyesine çıktı. Avrupa gaz piyasası için gösterge niteliğindeki Hollanda gaz vadelieleri gün içinde %5'i aşan yükseliş kaydetti ve fiyatlar bir yılın zirve seviyesine yükseldi. Yakın vadelerde fiyatlar megavat/saat başına 45,46 Euro seviyesinde dengelendi.
- Alımları hissede kalıcı olmayan yabancı yatırımcı yeniden satışa döndü. 8 Kasım haftasında 163,8 milyon USD'lik hisse satan yabancı, tahvilde ise 149,6 milyon USD'lik alım yaptı. Yabancıların aldığı tahvil tutarı beş haftada 1,1 milyar USD'ye ulaştı.
- Çin, sıkıntısız emlak sektörünü canlandırmak için vergi teşviklerini duyurdu. Maliye Bakanlığı yaptığı açıklamada, ilk kez ev sahibi olacak kişilerin 1 Aralık'tan itibaren 140 metrekare ve altı ölçülerindeki evlerde %1 oranında tapu vergisi ödeyeceği, bu büyüklüğün üzerindeki konutların satın alınması durumunda ise %1,5 oranında vergi uygulanacağı belirtti.
- Uluslararası Enerji Ajansı, küresel petrol üretiminin Ekim'de önceki aya göre günlük yaklaşık 300 bin varil artarak 102,97 milyon varile çıktığını bildirdi. Raporda, küresel petrol talebinin bu yıl günlük 920 bin varil artışla 102,80 milyon varil seviyesinde olması bekleniyor.
- Eurostat verilerine göre, Euro Bölgesi dönemsel üçüncü çeyrek büyümesi beklentilere paralel %0,4, yıllık büyüme %0,9 oldu. Sanayi üretimi ise Eylül'de aylık %2,0 daraldı, beklenti %1,4 daralma olması yönündeydi.

Ekonomik Takvim

	Veri	Beklenti	Önceki
10:00	Türkiye, Yıl Sonu TÜFE Tahmini	-	%44,11
11:00	Türkiye, Bütçe Dengesi (Ekim)	-	-100,50 Milyar
16:30	ABD, Perakende Satışlar (Aylık / Ekim)	0,3%	0,4%
16:30	ABD, Çekirdek Perakende Satışlar (Aylık / Ekim)	0,3%	0,5%
16:30	ABD, New York Empire State İmalat Endeksi (Kasım)	-0,30	-11,90
17:15	ABD, Sanayi Üretimi (Aylık / Ekim)	-0,3%	-0,3%
17:15	ABD, Sanayi Üretimi (Yıllık / Ekim)	-	-0,64%

*Kaynak: Investing

Tedbir Kararları

- DMSAS, İHYAY payları VBTS kapsamında 13/12/2024 tarihli işlemlere kadar kredili işlemlere konu edilemeyecektir.

Hak Kullanımları

- VERTU kâr payı ödemesi bugün gerçekleştirilecektir.

Günlük Hisse Önerileri

- Günlük hisse önerilerimiz **AKFYE**, **VESBE** ve **TURSG'dir**. Öneriler hakkında detayları görmek için [tıklayabilirsiniz](#).

KAP Haberleri

- ADESE**, Siirt ili Kurtalan İlçesinde bulunan Elektrik Enerjisi Üretimi (Arazi GES) projesi kapsamında T.C. Sanayi ve Teknoloji Bakanlığı tarafından Yatırım Teşvik Belgesi (YTB) başvurusu onaylandı. Şirket adına düzenlenen Yatırım teşvik belgesi ile 10 yıl Sigorta Primi İşveren Hissesi, Gelir Vergisi Stopajı Desteği ve Sigorta Primi Desteği ile beraber %90 vergi indirimi, %50 YKO ve KDV istisnası desteklerini içermekte olup toplam yatırım tutarı 170.217.242 TL'dir.
- AKFGY**, sahip olduğu Akfen Karaköy Gayrimenkul Yatırımları ve İnşaat A.Ş. şirketindeki toplam 25.611.697 adet payın tamamının, değerlendirme raporu ile belirlenen 28,61 TL birim fiyat üzerinden, şirketin %100 oranında bağlı ortaklığı olan Akfen Güney İşletme A.Ş.'ye satılmasına oy birliği ile karar verdi.
- ANHYT**, 01.01.2024-31.10.2024 dönemine ait brüt prim üretimi, hayat dalı 9.941.734.742,63.-TL, hayat dışı 1.333.624,72.-TL olmak üzere toplam 9.943.068.367,35.-TL olarak gerçekleşti. **10 aylık prim üretiminin yıllık bazda %81 artış gösterdiği görülmektedir. Prim üretiminde büyümenin yıllık enflasyonunun üzerinde olmasını kısmen olumlu olarak değerlendiriyoruz.**
- CANTE**, dağıtılabilir dönem kârı oluşmadığından, kâr dağıtımı yapılmaması hususunun Genel Kurul'da onaya sunulmasına karar verdi.
- GWIND**, sürdürülebilir enerjiye olan bağlılığı sayesinde Sustainable Fitch tarafından "76" genel puanla '2' ESG Kuruluş Derecelendirmesi ile sonuçlandırıldı. Bu önemli derecelendirme, Galata Wind'i Sustainable Fitch'in EMEA bölgesinde "saf oyuncu" etiketine sahip ikinci şirket konumuna taşıdı. Sustainable Fitch'in ESG derecelendirme sisteminde 13 Türk şirketi arasında 1. sırada yer alan şirket, enerji sektöründe küresel çapta 150 şirket arasında ilk %10 içinde konumlanarak uluslararası sürdürülebilirlik taahhüdünü pekiştirdi. Sustainable Fitch'in yaklaşık 800 şirketten oluşan geniş kapsamlı evreninde ise Galata Wind, ilk %5 içinde yer alarak çevresel, sosyal ve yönetim (ESG) standartlarında en yüksek performansı gösteren yenilenebilir enerji şirketleri arasında güçlü konumunu sürdürmektedir.
- IMASM**, Bağımsız Devletler Topluluğunda mukim müşterisini ile yeni imzalanan ve gelecek yıl sevkiyatı yapılmak üzere toplam bedeli 2.435.000 USD olan Un Üretim Tesisi Komple Proje anlaşmasının peşinat ödemesi şirket hesabına ulaştı. **Finansal açıdan önemli olan bu adım şirketin nakit akışını destekleyeceğinden pozitif olarak değerlendirilebilir.**
- MAALT**, şirket daha önce 17.10.2016 tarihli kira sözleşmesi kapsamında Mares Otel'de kiracı olarak faaliyet göstermekte olan MP Hotel Management Turizm İnşaat Yatırım A.Ş. tarafından konkordato talebinde bulunulduğunu ve bu talebe ilişkin olarak Antalya 3. Asliye Ticaret Mahkemesi tarafından MP Hotel hakkında 3 ay süre ile geçici mühlet kararı verildiğini, 15.09.2024 tarihli açıklamasında ise şirket tarafından da müdahale talebinde bulunan ve müdahililik talebinin mahkemece kabul edildiği konkordato davasında geçici mühlet süresinin 13.11.2024 tarihine kadar sürmek üzere 2 ay süre ile uzatılmasına karar verildiği hususlarını duyurmuştu. Antalya 3. Asliye Ticaret Mahkemesi'nin 13.11.2024 tarihli kararıyla MP Hotel için verilen geçici mühlet süresinin 13.11.2025 tarihine kadar sürmek üzere 1 yıl süreyle kesin mühlete çevrilmesine karar verildiği öğrenildi.
- ODAS**, dağıtılabilir dönem kârı oluşmadığından, kâr dağıtımı yapılmaması hususunun Genel Kurul'da onaya sunulmasına karar verdi.
- OZATD**, daha önce yurt dışında mukim bir firma ile 2.000.000,00 USD tutarında Gemi Tamir Bakım ve Onarım sözleşmesi imzalandığını ve sözleşmeye ilişkin gelişmeler ve sonuçları hakkında gerekli bilgilendirmeler yapacağını belirtmişti. Yapılan sözleşme kapsamında geminin tamir, bakım ve onarımı başarı ile tamamlanarak müşteriye teslim edildi. Müşteriden gelen ilave talepler doğrultusunda nihai tutar 3.075.000,000 olarak gerçekleşti. 2023 yılı hasılatına oranı yaklaşık %4,57 'dir.
- RALYH**, Emlak Konut Gayrimenkul Yatırım Ortaklığı A.Ş. tarafından düzenlenen "Kahramanmaraş Merkez 16 Konut ve Ticaret İnşaatları ile Altyapı Ve Çevre Düzenlemesi İşi" kapsamında 2,65 milyar TL teklif verdi ve teklif 2. en düşük sırada yer aldı.
- VBTYZ**, Neo Portföy Yönetimi A.Ş. Vbt Yazılım Girişim Sermayesi Yatırım Fonu'na start-up girişimlerinin desteklenmesi ve geliştirilmesi amacıyla 8 milyon TL yatırım yapılmasına karar verdi.

*Bültendeki haberler, Kamuyu Aydınlatma Platformu'na bugün saat 08:30'a kadar gelen haberleri kapsamaktadır.

Pay Geri Alımları

Hisse	Pay Adedi	Fiyat (TL)
ATAKP	11.000	48,43
BIMAS	58.000	472,61
GEDIK	73.661	7,29
LKMNH	48.465	17,22
TKFEN	152.826	78,95

Son İşlem Gününde Finansal Sonuçlarını Açıklayan Şirketler

Kod	3Ç24 (Mn TL)			3Ç23 (Mn TL)			Değişim (Yıllık)		
	Ciro	Faaliyet Kârı	Net Kâr	Ciro	Faaliyet Kârı	Net Kâr	Ciro	Faaliyet Kârı	Net Kâr
EUREN	1.296	149	29	1.491	282	487	-13%	-47%	-94%

Burada yer alan yatırım bilgi, yorum ve tavsiyeleri yatırım danışmanlığı kapsamında değildir. Yatırım danışmanlığı hizmeti, yetkili kuruluşlar tarafından kişilerin risk ve getiri tercihleri dikkate alınarak kişiye özel sunulmaktadır. Burada yer alan yorum ve tavsiyeler ise genel niteliktedir. Bu tavsiyeler mali durumunuz ile risk ve getiri tercihlerinize uygun olmayabilir. Bu nedenle, sadece burada yer alan bilgilere dayanarak yatırım kararı verilmesi beklentilerinize uygun sonuçlar doğurmayabilir.

BİST 100 Teknik Analizi



BIST 100 endeksi, son işlem gününde 9.335 - 9.437 puan aralığında hareket ederek günü %1,29 değer kazanarak 9.420 puandan kapattı. Endekste 85 hisse değer kazanırken 15 hisse değer kaybetti.

Son işlem gününde 200 günlük ortalamasını aşmayı başaran BIST-100 endeksinde, bugün bu ortalamanın işaret ettiği 9.319 seviyesini kritik bir destek noktası olarak takip edeceğiz. Haftalık kapanışın bu seviyenin üzerinde gerçekleşmesi, önümüzdeki hafta için yön belirleyici olabilir. Öte yandan, endeksin 200 günlük ortalamasının altına sarkması durumunda ise 9.250 puan seviyesi destek olarak izlenebilir.

VIOP 30 Teknik Analizi



Aralık Vadeli Endeks 30 kontratı son işlem gününde 10.668 - 10.848 puan aralığında hareket ederek son işlem gününü 10.836 puandan tamamladı. Akşam seansı kapanışı ise 10.850 puandan gerçekleşti.

Pozitif işlem aktivitesinin sürdüğü Aralık vadeli endeks sözleşmesinde, 21 günlük ortalama bölgesinin üzerinde gerçekleşen kapanışı olumlu değerlendiriyoruz. Bugün sözleşmede, bu ortalamanın belirlediği 10.593 seviyesi destek bölgesi olarak izlenebilir. Yukarı yönde ise 10.900 seviyesinin aşılması, alımların hız kazanmasına katkı sağlayacaktır.

Teknik Analiz Hisse Önerileri



AKFYE

Ekim ayının ilk işlem gününde oluşan boşluk seviyesini, dünkü yüksek işlem hacmi ve olumlu görünümle aşmayı başaran AKFYE hissinde, bugün 50 günlük ortalamasının işaret ettiği 18,66 TL seviyesine kadar alıcılı görünüm etkisini sürdürebilir.

Hedef Fiyat: 18,70 TL
Zarar Kes: 17,80 TL

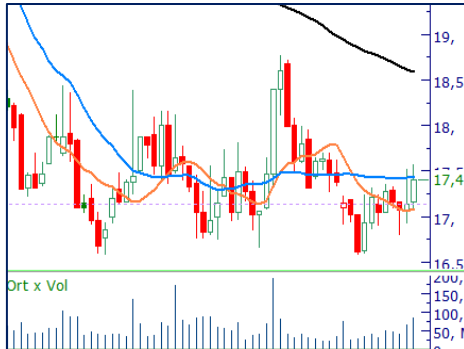

VESBE

Yüksek işlem hacmiyle olumlu bir görünüm sergileyen VESBE hissinde bugün, direnç olarak 50 günlük ortalamaya denk gelen 17,60 seviyesini izleyeceğiz. Hissede 17,60 seviyesinin üzerinde gerçekleşecek saatlik kapanışlar, alım iştahını daha da artırabilir.

Hedef Fiyat: 17,90 TL
Zarar Kes: 17,10 TL



TURSG

Son günlerde yatay seyrini sürdüren TURSG, dün 100 günlük ortalamasının üzerinde kapanış yaparak olumlu bir görünüm sergiledi. Bugün de hissede, 100 günlük ortalamasının işaret ettiği 13,10 TL seviyesinin üzerinde tutunmayı izlemeye devam edeceğiz.

Hedef Fiyat: 13,58 TL
Zarar Kes: 12,90 TL

BIST 100 ŞİRKETLERİ DESTEK/DİRENÇ TABLOSU

	PİVOT DESTEKLER					PİVOT DİRENÇLER			HİSSELER	PİVOT DESTEKLER					PİVOT DİRENÇLER		
	Destek 1	Destek 2	Destek 3	Kapanış	Pivot	Direnç 1	Direnç 2	Direnç 3		Destek 1	Destek 2	Destek 3	Kapanış	Pivot	Direnç 1	Direnç 2	Direnç 3
BINHO	284,00	280,75	278,50	287,25	286,25	289,50	291,75	295,00	KARSN	13,29	13,18	13,02	13,39	13,45	13,56	13,72	13,83
ADEL	39,31	38,59	37,29	40,02	40,61	41,33	42,63	43,35	KTLEV	56,08	55,67	55,03	56,50	56,72	57,13	57,77	58,18
AGROT	11,88	11,77	11,61	12,00	12,04	12,15	12,31	12,42	KCAER	37,30	36,86	36,64	37,74	37,52	37,96	38,18	38,62
AKBNK	54,27	53,13	52,42	55,40	54,98	56,12	56,83	57,97	KCHOL	182,37	179,73	176,77	185,00	185,33	187,97	190,93	193,57
AKFGY	2,07	2,02	2,00	2,11	2,09	2,14	2,16	2,21	KONTR	47,84	47,28	46,62	48,40	48,50	49,06	49,72	50,28
AKFYE	17,77	17,37	17,09	18,17	18,05	18,45	18,73	19,13	KONYA	6621,67	6588,33	6539,17	6655,00	6670,83	6704,17	6753,33	6786,67
AKSA	8,62	8,54	8,48	8,69	8,68	8,76	8,82	8,90	KOZAL	19,75	19,49	19,34	20,00	19,90	20,16	20,31	20,57
AKSEN	32,97	32,65	32,23	33,28	33,39	33,71	34,13	34,45	KOZAA	63,13	62,27	61,38	64,00	64,02	64,88	65,77	66,63
ALARK	93,38	92,32	91,63	94,45	94,07	95,13	95,82	96,88	LMKDC	25,75	25,45	25,13	26,06	26,07	26,37	26,69	26,99
ALFAS	53,35	52,55	51,95	54,15	53,95	54,75	55,35	56,15	MAVI	79,78	78,82	78,33	80,75	80,27	81,23	81,72	82,68
ALTNY	88,88	87,77	85,63	90,00	91,02	92,13	94,27	95,38	MIATK	44,07	43,77	43,31	44,36	44,53	44,83	45,29	45,59
AEFES	214,10	210,70	206,20	217,50	218,60	222,00	226,50	229,90	MGROS	458,67	447,33	441,42	470,00	464,58	475,92	481,83	493,17
AGHOL	333,25	328,00	323,00	338,50	338,25	343,50	348,50	353,75	MPARK	369,67	362,83	355,67	376,50	376,83	383,67	390,83	397,67
ANSGR	84,18	82,47	81,28	85,90	85,37	87,08	88,27	89,98	OBAMS	37,74	37,04	36,64	38,44	38,14	38,84	39,24	39,94
ARCLK	135,97	134,53	132,57	137,40	137,93	139,37	141,33	142,77	ODAS	6,18	6,08	5,92	6,29	6,34	6,44	6,60	6,70
ARDYZ	33,79	33,45	33,11	34,14	34,13	34,47	34,81	35,15	OTKAR	442,00	434,25	430,25	449,75	446,00	453,75	457,75	465,50
ASELS	67,47	66,58	65,77	68,35	68,28	69,17	69,98	70,87	OYAKC	63,28	62,12	61,43	64,45	63,97	65,13	65,82	66,98
ASTOR	94,25	91,35	89,85	97,15	95,75	98,65	100,15	103,05	PAPIL	60,42	59,58	58,07	61,25	61,93	62,77	64,28	65,12
BTCIM	136,20	133,70	129,70	138,70	140,20	142,70	146,70	149,20	PGSUS	232,03	229,27	224,63	234,80	236,67	239,43	244,07	246,83
BERA	14,03	13,76	13,57	14,30	14,22	14,49	14,68	14,95	PEKGY	4,24	4,14	4,09	4,34	4,29	4,39	4,44	4,54
BJKAS	4,28	4,23	4,17	4,34	4,34	4,39	4,45	4,50	PETKM	18,31	18,21	18,11	18,42	18,41	18,51	18,61	18,71
BIMAS	471,00	466,75	463,00	475,25	474,75	479,00	482,75	487,00	REEDR	14,29	14,05	13,63	14,52	14,71	14,95	15,37	15,61
BRSAN	461,00	457,00	450,00	465,00	468,00	472,00	479,00	483,00	RGYAS	111,37	109,43	108,47	113,30	112,33	114,27	115,23	117,17
BRYAT	1951,67	1933,33	1912,67	1970,00	1972,33	1990,67	2011,33	2029,67	SAHOL	85,67	84,38	83,62	86,95	86,43	87,72	88,48	89,77
CCOLA	46,59	46,21	45,53	46,98	47,27	47,65	48,33	48,71	SASA	3,80	3,77	3,73	3,84	3,84	3,87	3,91	3,94
CWENE	183,60	179,30	176,30	187,90	186,60	190,90	193,90	198,20	SMRTG	38,50	37,76	37,10	39,24	39,16	39,90	40,56	41,30
CANTE	1,50	1,49	1,46	1,52	1,53	1,54	1,57	1,58	SKBNK	4,20	4,15	4,10	4,24	4,25	4,30	4,35	4,40
CLEBI	2102,67	2068,33	2049,67	2137,00	2121,33	2155,67	2174,33	2208,67	SISE	40,61	40,07	39,81	41,14	40,87	41,41	41,67	42,21
CIMSA	37,29	36,25	35,51	38,32	38,03	39,07	39,81	40,85	SOKM	39,11	38,83	38,57	39,38	39,37	39,65	39,91	40,19
DOHOL	13,52	13,32	13,22	13,71	13,62	13,82	13,92	14,12	HALKB	15,85	15,64	15,32	16,07	16,17	16,38	16,70	16,91
DOAS	205,67	204,43	203,27	206,90	206,83	208,07	209,23	210,47	TSKB	11,96	11,75	11,45	12,16	12,26	12,47	12,77	12,98
ECILC	42,39	42,07	41,83	42,72	42,63	42,95	43,19	43,51	TABGD	142,00	140,00	138,50	144,00	143,50	145,50	147,00	149,00
EGEEN	10976,67	10900,83	10819,17	11052,50	11058,33	11134,17	11215,83	11291,67	TAVHL	248,83	243,17	239,83	254,50	252,17	257,83	261,17	266,83
EKGYO	11,44	11,25	11,05	11,64	11,64	11,83	12,03	12,22	TKFEN	77,98	76,32	75,38	79,65	78,92	80,58	81,52	83,18
ENJSA	56,77	55,78	54,67	57,75	57,88	58,87	59,98	60,97	TOASO	193,93	192,27	190,93	195,60	195,27	196,93	198,27	199,93
ENERY	267,83	264,92	261,83	270,75	270,92	273,83	276,92	279,83	TUKAS	6,57	6,53	6,50	6,60	6,60	6,64	6,67	6,71
ENKAI	54,18	53,47	52,48	54,90	55,17	55,88	56,87	57,58	TCELL	94,98	93,97	92,98	96,00	95,97	96,98	97,97	98,98
EREGL	50,33	49,57	49,03	51,10	50,87	51,63	52,17	52,93	TMSN	111,93	110,07	108,33	113,80	113,67	115,53	117,27	119,13
EUPWR	33,69	33,19	32,45	34,18	34,43	34,93	35,67	36,17	TUPRS	146,73	145,57	144,63	147,90	147,67	148,83	149,77	150,93
FENER	100,77	96,63	94,27	104,90	103,13	107,27	109,63	113,77	THYAO	284,00	281,50	279,00	286,50	286,50	289,00	291,50	294,00
FROTO	1096,33	1075,67	1061,33	1117,00	1110,67	1131,33	1145,67	1166,33	TTKOM	45,42	45,00	44,60	45,84	45,82	46,24	46,64	47,06
GARAN	112,87	111,93	110,87	113,80	113,93	114,87	115,93	116,87	TTRAK	759,67	740,33	730,67	779,00	769,33	788,67	798,33	817,67
GESAN	46,43	43,97	42,43	48,90	47,97	50,43	51,97	54,43	TURSG	12,99	12,82	12,72	13,16	13,09	13,26	13,36	13,53
GOLTS	413,92	398,33	387,17	429,50	425,08	440,67	451,83	467,42	ULKER	107,03	106,17	104,63	107,90	108,57	109,43	110,97	111,83
GUBRF	209,40	206,80	203,30	212,00	212,90	215,50	219,00	221,60	VAKBN	23,38	22,72	21,98	24,04	24,12	24,78	25,52	26,18
HEKTS	3,37	3,34	3,30	3,41	3,41	3,44	3,48	3,51	VESTL	59,35	58,60	57,95	60,10	60,00	60,75	61,40	62,15
ISCTR	12,50	12,35	12,22	12,65	12,63	12,78	12,91	13,06	VESBE	17,13	16,86	16,64	17,40	17,35	17,62	17,84	18,11
ISMEN	36,02	35,44	35,06	36,60	36,40	36,98	37,36	37,94	YKBNK	27,19	26,83	26,51	27,54	27,51	27,87	28,19	28,55
KLSE	33,04	32,86	32,62	33,22	33,28	33,46	33,70	33,88	YEOTK	210,67	208,33	205,37	213,00	213,63	215,97	218,93	221,27
KRDMD	25,83	25,35	25,01	26,32	26,17	26,65	26,99	27,47	ZOREN	4,22	4,19	4,15	4,26	4,26	4,29	4,33	4,36

Kod	14	50	RSI	StochS	MACD	CCI	Kod	14	50	RSI	StochS	MACD	CCI
	Günlük H.O.	Günlük H.O.						Günlük H.O.	Günlük H.O.				
AEFES	●	●	●	●	●	●	ISMEN	●	●	●	●	●	●
AGHOL	●	●	●	●	●	●	IZENR	●	●	●	●	●	●
AHGAZ	●	●	●	●	●	●	IZMDC	●	●	●	●	●	●
AKBNK	●	●	●	●	●	●	KARSN	●	●	●	●	●	●
AKCNS	●	●	●	●	●	●	KAYSE	●	●	●	●	●	●
AKFYE	●	●	●	●	●	●	KCAER	●	●	●	●	●	●
AKSA	●	●	●	●	●	●	KCHOL	●	●	●	●	●	●
AKSEN	●	●	●	●	●	●	KLSE	●	●	●	●	●	●
ALARK	●	●	●	●	●	●	KMPUR	●	●	●	●	●	●
ALBRK	●	●	●	●	●	●	KONTR	●	●	●	●	●	●
ALFAS	●	●	●	●	●	●	KONYA	●	●	●	●	●	●
ARCLK	●	●	●	●	●	●	KORDS	●	●	●	●	●	●
ASELS	●	●	●	●	●	●	KOZAA	●	●	●	●	●	●
ASGYO	●	●	●	●	●	●	KOZAL	●	●	●	●	●	●
ASTOR	●	●	●	●	●	●	KRDMD	●	●	●	●	●	●
BERA	●	●	●	●	●	●	MAVI	●	●	●	●	●	●
BIENY	●	●	●	●	●	●	MGROS	●	●	●	●	●	●
BIMAS	●	●	●	●	●	●	MIATK	●	●	●	●	●	●
BIOEN	●	●	●	●	●	●	ODAS	●	●	●	●	●	●
BOBET	●	●	●	●	●	●	OTKAR	●	●	●	●	●	●
BRSAN	●	●	●	●	●	●	OYAKC	●	●	●	●	●	●
BRYAT	●	●	●	●	●	●	PENTA	●	●	●	●	●	●
BUCIM	●	●	●	●	●	●	PETKM	●	●	●	●	●	●
CANTE	●	●	●	●	●	●	PGSUS	●	●	●	●	●	●
CCOLA	●	●	●	●	●	●	QUAGR	●	●	●	●	●	●
CIMSA	●	●	●	●	●	●	SAHOL	●	●	●	●	●	●
CWENE	●	●	●	●	●	●	SASA	●	●	●	●	●	●
DOAS	●	●	●	●	●	●	SDTTR	●	●	●	●	●	●
DOHOL	●	●	●	●	●	●	SISE	●	●	●	●	●	●
ECILC	●	●	●	●	●	●	SKBNK	●	●	●	●	●	●
ECZYT	●	●	●	●	●	●	SMRTG	●	●	●	●	●	●
EGEEN	●	●	●	●	●	●	SOKM	●	●	●	●	●	●
EKGYO	●	●	●	●	●	●	TATEN	●	●	●	●	●	●
ENERY	●	●	●	●	●	●	TAVHL	●	●	●	●	●	●
ENJSA	●	●	●	●	●	●	TCELL	●	●	●	●	●	●
ENKAI	●	●	●	●	●	●	THYAO	●	●	●	●	●	●
EREGL	●	●	●	●	●	●	TKFEN	●	●	●	●	●	●
EUPWR	●	●	●	●	●	●	TOASO	●	●	●	●	●	●
EUREN	●	●	●	●	●	●	TSKB	●	●	●	●	●	●
FROTO	●	●	●	●	●	●	TTKOM	●	●	●	●	●	●
GARAN	●	●	●	●	●	●	TTRAK	●	●	●	●	●	●
GESAN	●	●	●	●	●	●	TUKAS	●	●	●	●	●	●
GUBRF	●	●	●	●	●	●	TUPRS	●	●	●	●	●	●
GWIND	●	●	●	●	●	●	ULKER	●	●	●	●	●	●
HALKB	●	●	●	●	●	●	VAKBN	●	●	●	●	●	●
HEKTS	●	●	●	●	●	●	VESTL	●	●	●	●	●	●
IPEKE	●	●	●	●	●	●	YEOTK	●	●	●	●	●	●
ISCTR	●	●	●	●	●	●	YKBNK	●	●	●	●	●	●
ISDMR	●	●	●	●	●	●	YYLGD	●	●	●	●	●	●
ISGYO	●	●	●	●	●	●	ZOREN	●	●	●	●	●	●