

28 Ağustos 2024

Açılıştan Kapanışa Piyasalar

BIST	Kapanış 27.08.2024	Günlük Değişim	Yurt Dışı Piyasalar	27.08.2024 (18:10)	28.08.2024 (07:45)	BIST Kapanış Sonrası Değişim
BIST 100	9.749	1,91%	S&P 500 Vadeli	5,636	5,644	0,14%
BIST 30	10.757	2,31%	Euro Stoxx 50 CFD	4,902	4,906	0,08%
BIST Banka	13.819	1,40%	ABD 10 Yıllık (bps)	3,84	3,83	-1
BIST Sanayi	13.082	1,16%	Brent	80,13	79,52	-0,76%
BIST 30 Yakın Vade	10.833	2,71%	Ons Altın	2,516	2,511	-0,20%
Türkiye 2 Yıllık (bps)	42,16	11	USDTRY	34,02	34,01	-0,03%
Türkiye 10 Yıllık (bps)	28,41	11	Nikkei 225	38,050	38,308	0,68%

Önemli Haberler

- TCMB'nin anketine göre piyasa katılımcıları ve reel sektörün enflasyon beklentileri gerilerken hanehalkının enflasyon beklentisi ise yine yükseldi. Ağustos sonuçlarına göre, 12 ay sonrası yıllık enflasyon beklentileri, piyasa katılımcıları için 1,3 puan azalarak %28,7 seviyesine, reel sektör için 1,2 puan azalarak %53,8 seviyesine gerilerken, hanehalkı için 1,1 puan artarak %73,1 seviyesine yükseldi. Bu seviye hanehalkı beklentileri için son üç ayın en yüksek beklentisi olarak kaydedildi.
- S&P CoreLogic Case-Shiller ulusal konut fiyat endeksi Haziran'da aylık bazda %0,2 arttı. Artış hızındaki yavaşlamaya rağmen 5. ayda da yükseliş sürdü ve endeks tüm zamanların zirvesine çıktı. Yıllık bazda fiyatlar %5,4 arttı, önceki ay artış %5,9'du.
- ABD'de Conference Board Tüketici Güven Endeksi, Ağustos'ta aylık 1,4 puan artışla 103,3'e yükselerek piyasa beklentilerinin üzerinde gerçekleşti. Beklentilerin üzerinde gerçekleşen tüketici güveninin, bu dönemde 100,9 değerini alması öngörülüyordu. ABD'de Tüketici Güven Endeksi, Temmuz'da 101,9 olarak hesaplanmıştı.

Ekonomik Takvim

	Veri	Beklenti	Önceki
10:00	Türkiye, Ticaret Açığı (Temmuz)	-	-5,87B
17:30	ABD, Ham Petrol Stokları	-2.700M	-4.649M
17:30	ABD, Cushing Ham Petrol Stokları	-	-0,560M
20:00	ABD, 5 Yıllık Tahvil İhalesi	-	4.121%

*Kaynak: Investing

Tedbir Kararları

- ALKLC ve SANF** payları VBTS kapsamında 27/09/2024 tarihli işlemlere kadar kredili işlemlere konu edilemeyecektir.

Hak Kullanımları

- KZGYO** genel kurulu bugün gerçekleştirilecektir.
- AKYHO, PEHOL, DYOB, PETUN, PINSU, PNSUT** sermaye artırımını bugün gerçekleştirilecektir.

Günlük Hisse Önerileri

- Günlük hisse önerilerimiz **ASTOR, TUPRS ve THYAO** 'dur. Öneriler hakkındaki detaylara [buradan](#) ulaşabilirsiniz.

KAP Haberleri

- **CTABGD**, 2Ç24 döneminde geçtiğimiz senenin aynı dönemine kıyasla %11 düşükle 768,6 milyon TL net kâr elde etti.
- **CSMSA**, bağlı ortaklığı Sabancı Building Solutions BV'nin ("SBS") paylarının %100'üne sahip olduğu bağlı ortaklığı Cimsa Ireland Ltd tarafından İrlanda Cumhuriyeti'nde yerleşik çimento, çimento bazlı ürünler ile yalıtım malzemeleri ve geri dönüştürülmüş plastik ambalaj üretimi ve satışı alanlarında faaliyet gösteren Mannok Holdings DAC'nin paylarının %94,7'sinin satın alınmasına ilişkin olarak hisse alım sözleşmesi imzaladı.
- **CSVKMD**, Sarıalan mevkiinde yer alan altın maden sahasında gerçekleştirilmesi planlanan üretim faaliyetlerine yönelik madencilik faaliyetleri kapsamında ruhsat sınırları içerisinde yer alan bazı taşınmazların kamulaştırma işlemleri için resmi kurumlar nezdinde gerekli başvuruların yapılmasına karar verildiği paylaşılmıştı. Yapılan Acele Kamulaştırma talebinin uygun bulunduğu bildirildi.
- **CESCAR**, yönetim kurulu %820 oranında bedelsiz sermaye artırımını kararı aldı.
- **GEREL**, Diyarbakır' da yerleşik, Deka Tarım Hayvancılık Ve Enerji Sanayi Ve Ticaret Ltd. Şti. ve grup firmaları arasında Güneş Enerji Kurulum projeleri için GES Kurulum Ekipman ve ihtiyaçlarının şirket tarafından tedarik edilmesine yönelik ve toplamda yaklaşık olarak 475.000 ABD doları bedelli sözleşme imzalanarak sipariş alındı ve bahsi geçen ürünlerin üretim ve tedarik süreci başladı. Söz konusu tutarın 2023 ciroya oranı %1,11'dir.
- **GLCVY**, Türkiye Garanti Bankası A.Ş.'nin gerçekleştirdiği tahsili gecikmiş alacak satışında satışa çıkarılan 4 portföyden toplamda 986,75 milyon TL anapara büyüklüğündeki 3 bireysel portföyün, Türkiye Finans Katılım Bankası A.Ş'nin gerçekleştirdiği tahsili gecikmiş alacak satışında ise satışa çıkarılan 29,7 milyon TL anapara büyüklüğündeki 1 kobi/ticari portföyün ihalesini en yüksek teklifi vererek kazandı.
- **HATSN**, sabit yatırım tutarı olan modernizasyon kapsamında almış olduğu yatırım teşvik belgesinin, yatırımın daha büyük boyutlarda yapılmasına karar verilmiş olması, yenileme ve modernizasyon ile birlikte kapasite artırımını da meydana getireceği için kullanımı mümkün olamamaktadır. Söz konusu yatırım teşvik belgesinin iptali için yapmış oldukları iptal başvurusu aynı tarihte kabul edilmiş olup yatırım teşvik belgesinin iptali gerçekleşti.
- **IZENR**, 5,39 TL-5,42 TL (ortalama 5,411 TL) fiyat aralığından toplam 1.000.000,00 TL nominal tutarlı paylar geri alındı. Geri alınan payların toplam nominal tutarı 44.264.115,00 TL'ye ulaşmış olup, bu payların sermayeye oranı % 2,951'dir.
- **KMPUR**, %100 oranında bedelsiz sermaye artırımını tamamladı.
- **KCAER**, %99 oranında bağlı ortaklığı Kocaer Enerji A.Ş.'nin 300.000.000 TL olan sermayesinin tamamını nakit olarak karşılanmak üzere 300.000.000 TL artırılarak 600.000.000 TL'ye çıkarılmasına, söz konusu sermaye artırımına %99 payı doğrultusunda 297.000.000 TL ile katılmasına ve sermaye artırımına ilişkin gerekli işlemlerin başlatılmasına karar verdi.
- **KRVGD**, 2,6300 - 2,7300 TL fiyat aralığından (ortalama 2,6819 TL) 1.833.504 adet pay geri alındı ve şirketin sahip olduğu paylar 14.031.836 adete ulaştı. (Şirket sermayesine oranı %0,65)
- **PEHOL**, portföyündeki Sümerpark AVM'nin Bgstore mağazası ile toplam 5 yıllık kira sözleşmesi imzalandı. Dünya Grup Gayrimenkul Değerleme Danışmanlık A.Ş. tarafından hazırlanan gayrimenkul değerlendirme raporuna göre, Sümerpark AVM'nin değeri 1.256.495.000 TL (KDV hariç) olarak belirlendi.
- **PSGYO**, 1,55 TL birim fiyattan toplam 1.000.000 TL nominal değerli paylar geri alındı. Geri alınan payların nominal değeri 6.000.000 TL olup, bu payların sermayeye oranı % 0,12500'dir.
- **RALYH**, T.C. Çevre Şehircilik ve İklim Değişikliği Bakanlığı Toplu Konut İdaresi Başkanlığı tarafından düzenlenen Altyapı ve Çevre Düzenlemesi işi kapsamında birinci oturum için, 2 Milyar 800 Milyon TL teklif ile katılımcılar arasındaki 7. en düşük teklif verilmiş olup, ikinci oturum sürecinde İş Ortaklığı olarak 2 Milyar 248 Milyon TL teklif verilmiş, yapılan sıralamaya göre teklif 3. en düşük sırada yer aldı.
- **SARKY**, 22,72 - 22,80 TL (ağırlıklı ortalama 22,76- TL) fiyat aralığından toplam 250.000 TL nominal değerli paylar geri alındı. Geri alınan payların toplam nominal değeri 1.586.197 TL olup, bu payların sermayeye oranı %0,264'dür.
- **SASA**, 4,59 TL - 4,60 TL fiyat aralığından (ortalama 4,60 TL) 2.000.000 lot pay geri alındı ve şirketin sahip olduğu paylar 10.000.000 lota ulaştı. (Şirket sermayesine oranı %0,0231)
- **SMRTG**, Smart Güneş Enerji Ekipmanları Pazarlama A.Ş. ile yurt içinde yerleşik bir müşterisi arasında KDV hariç 1.605.004 ABD Doları tutarında Güneş Paneli Satış Sözleşmesi imzaladı. Söz konusu tutarın 2023 ciroya oranı %0,67'dir.
- **ULUUN**, bağlı ortaklığı Söke Değirmencilik San. ve Tic. A.Ş. 26.500.000 TL nominal tutarlı borsada işlem görmeyen nitelikteki payın MKK nezdinde borsada işlem gören niteliğe dönüştürülebilmesi için SPK'ya başvuruda bulunuldu.
- **USAK**, %600 oranında bedelsiz sermaye artırımını için SPK'ya başvuruda bulundu.
- **VERUS**, Verusatürk Girişim Sermayesi Yatırım Ortaklığı A.Ş. payları ile ilgili olarak 41.50 TL - 41.54 TL fiyat aralığından 22.173 TL toplam nominal tutarlı alışı işlemi gerçekleştirdi. Bu işlemle birlikte Verusatürk Girişim Sermayesi Yatırım Ortaklığı A.Ş. sermayesindeki payları %62,11 sınırına ulaştı.

*Bültendeki haberler, Kamuyu Aydınlatma Platformu'na bugün saat 08:30'a kadar gelen haberleri kapsamaktadır.

BİST 100 Teknik Analizi

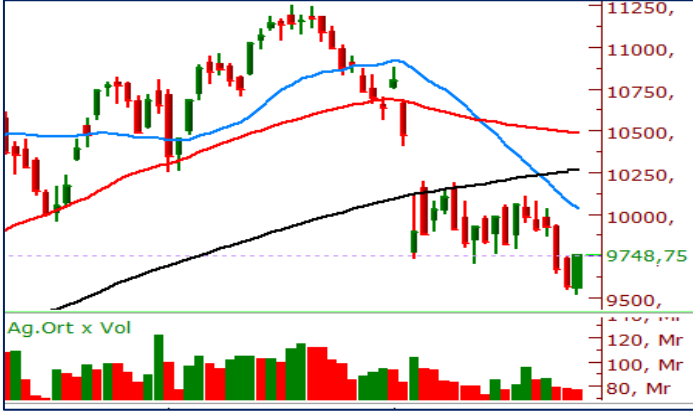

BİST 100 endeksi son işlem gününde 9.523-9.748 puan aralığında hareket ederek son işlem gününü %1,91 oranında değer kaybederek 9.748 puandan tamamladı. Endekste 76 hisse değer kazanırken 21 hisse değer kaybetti.

Gün genelinde yukarı yönlü eğilimin hâkim olduğu BIST100 endeksinde iki gün aranın ardından tepki alışlarının etkili olduğu bir günü geride bıraktık. Teknik açıdan halen zayıf seyrin devam ettiği BIST100 endeksinde alım iştahının güç kazanması için kısa vadeli ortalamaların ve 100 günlük ortalamaların belirlediği 9.840 ve 10.068 seviyelerinin aşılması gerektiği görüşümüzü koruyoruz. Yukarı yönlü fiyat ataklarının güçsüz kaldığı bu dönemde 200 günlük ortalamaların belirlediği 9.361 seviyesini iste destek bölgesi olarak takip ediyoruz.

VIOP 30 Teknik Analizi

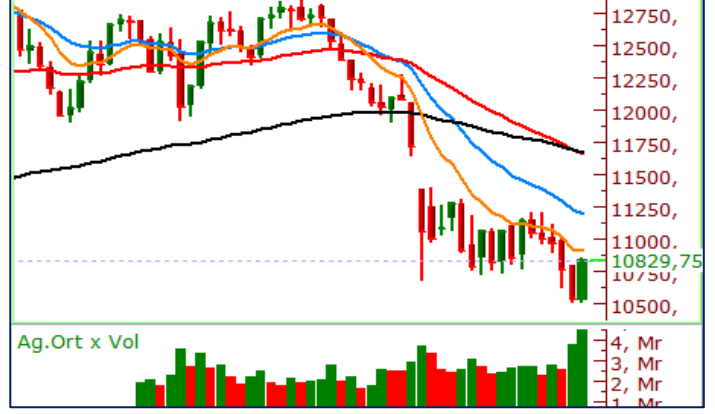

Ağustos Vadeli Endeks 30 kontratı son işlem gününde 10.503-10.835 puan aralığında hareket ederek son işlem gününü 10.833 puandan tamamladı. Akşam seansı kapanışı ise 10.829 puandan gerçekleşti.

Günü tepki alışları ile tamamlamayı başarabilen Ağustos vadeli endeks sözleşmesi kısa vadede 10.500 puan bölgesinde taban çalışması gerçekleştirdi. 10.500 bölgesinden destek bularak yükselmesini olumlu olarak değerlendirdiğimiz endeks sözleşmesinde bugün kısa vadeli ortalamaların belirlediği 10.905 seviyesini takip ediyor olacağız. 200 günlük ortalamaların son günlerde en önemli direnç seviyesi olarak takip edilmesi gerektiğini hatırlatmak isteriz. 200 günlük ortalamaların belirlediği 10.970 seviyesi üzeri kapanışlarda alım iştahının güç kazanmasını bekliyoruz.

Teknik Analiz Hisse Önerileri



ASTOR

Pozitif bir bilanço açıklamasının ardından ASTOR, son işlem gününde kısa vadeli ortalamasının sınırında günü tamamladı. Hissede 75,00 TL bölgesi üzeri fiyatlamalara kısa vadede önem atfediyoruz. 75,00 TL bölgesi üzerinde 79,00-80,00 TL bandının test edilmesi olasılığının artacağını öngörüyoruz.

Hedef Fiyat: 78,00 TL

Zarar Kes: 73,00 TL



TUPRS

Temmuz ayından itibaren konsolide bir yapı oluşturan TUPRS, 100 ve 200 günlük ortalamasının arasında fiyatlandırmasını sürdürüyor. Dün, 161,00 TL yatay destek bölgesinden bulunduğu destek ile günü tamamlayan hissede bugün 167,00 TL bölgesinin aşılmasını takip ediyor olacağız.

Hedef Fiyat: 171,50 TL

Zarar Kes: 161,00 TL



THYAO

288,00 TL bölgesinin kısa vadede dip bölgesi olarak çalışmasıyla birlikte dün alışların güç kazandığı THYAO hissinde teknik göstergelerde güç kazanma sinyalleri dikkat çekiyor. Hisse bugün 297,00 TL bölgesi üzerinde tutunmayı başarabilir ise alım iştahının güç kazanmasını bekleriz.

Hedef Fiyat: 307,50 TL

Zarar Kes: 290,50 TL

	PİVOT DESTEKLER					PİVOT DİRENÇLER			HİSSELER	PİVOT DESTEKLER					PİVOT DİRENÇLER		
	Destek 1	Destek 2	Destek 3	Kapanış	Pivot	Direnç 1	Direnç 2	Direnç 3		Destek 1	Destek 2	Destek 3	Kapanış	Pivot	Direnç 1	Direnç 2	Direnç 3
AEFES	223,10	217,00	211,20	229,20	228,90	235,00	240,80	246,90	KCHOL	182,20	178,90	176,50	185,50	184,60	187,90	190,30	193,60
AGHOL	314,83	308,92	304,33	320,75	319,42	325,33	329,92	335,83	KLSE	42,12	41,58	40,88	42,66	42,82	43,36	44,06	44,60
AGROT	15,57	15,30	15,07	15,83	15,80	16,07	16,30	16,57	KONTR	48,48	47,29	45,85	49,68	49,92	51,11	52,55	53,74
AKBNK	58,07	57,03	56,37	59,10	58,73	59,77	60,43	61,47	KONYA	6288,33	6161,67	6038,33	6415,00	6411,67	6538,33	6661,67	6788,33
AKFGY	2,12	2,09	2,06	2,15	2,15	2,18	2,21	2,24	KOZAA	61,78	60,42	58,98	63,15	63,22	64,58	66,02	67,38
AKFYE	21,23	21,01	20,73	21,46	21,51	21,73	22,01	22,23	KOZAL	25,18	24,56	23,92	25,80	25,82	26,44	27,08	27,70
AKSA	8,39	8,26	8,16	8,51	8,49	8,62	8,72	8,85	KRDMD	22,75	22,49	22,35	23,02	22,89	23,15	23,29	23,55
AKSEN	36,67	36,01	35,55	37,34	37,13	37,79	38,25	38,91	KTLEV	43,25	42,21	41,35	44,28	44,11	45,15	46,01	47,05
ALARK	94,73	93,77	93,13	95,70	95,37	96,33	96,97	97,93	LMKDC	23,11	22,89	22,69	23,32	23,31	23,53	23,73	23,95
ALFAS	56,58	55,92	54,88	57,25	57,62	58,28	59,32	59,98	MAVI	101,03	98,07	96,58	104,00	102,52	105,48	106,97	109,93
ARCLK	139,67	138,33	137,47	141,00	140,53	141,87	142,73	144,07	MGROS	478,58	472,17	466,08	485,00	484,67	491,08	497,17	503,58
ARDYZ	35,27	34,33	33,79	36,22	35,81	36,75	37,29	38,23	MIATK	47,53	46,87	46,05	48,20	48,35	49,01	49,83	50,49
ASELS	55,05	53,60	52,85	56,50	55,80	57,25	58,00	59,45	OBAMS	33,55	33,29	32,99	33,80	33,85	34,11	34,41	34,67
ASTOR	72,93	70,92	69,38	74,95	74,47	76,48	78,02	80,03	ODAS	7,36	7,19	7,10	7,53	7,45	7,62	7,71	7,88
BERA	14,68	14,45	14,30	14,92	14,83	15,06	15,21	15,44	OTKAR	465,00	460,00	450,75	470,00	474,25	479,25	488,50	493,50
BFREN	681,50	653,00	622,00	710,00	712,50	741,00	772,00	800,50	OYAKC	65,65	62,35	60,60	68,95	67,40	70,70	72,45	75,75
BIMAS	537,33	520,67	510,33	554,00	547,67	564,33	574,67	591,33	PEKGY	4,87	4,80	4,68	4,95	4,99	5,06	5,18	5,25
BINHO	369,25	364,50	360,00	374,00	373,75	378,50	383,00	387,75	PETKM	23,16	22,90	22,64	23,42	23,42	23,68	23,94	24,20
BRSAN	348,83	346,17	342,33	351,50	352,67	355,33	359,17	361,83	PGSUS	211,47	201,93	196,57	221,00	216,83	226,37	231,73	241,27
BRYAT	1710,00	1687,00	1672,00	1733,00	1725,00	1748,00	1763,00	1786,00	QUAGR	2,88	2,85	2,83	2,90	2,90	2,93	2,95	2,98
BTCIM	214,93	211,27	205,53	218,60	220,67	224,33	230,07	233,73	REEDR	32,04	31,58	31,22	32,50	32,40	32,86	33,22	33,68
CANTE	1,63	1,60	1,59	1,65	1,64	1,67	1,68	1,71	SAHOL	86,50	85,35	84,60	87,65	87,25	88,40	89,15	90,30
CCOLA	57,95	57,05	56,50	58,85	58,50	59,40	59,95	60,85	SASA	4,55	4,47	4,41	4,63	4,61	4,69	4,75	4,83
CIMSA	34,97	33,91	33,29	36,02	35,59	36,65	37,27	38,33	SDTTR	243,17	239,13	236,27	247,20	246,03	250,07	252,93	256,97
CWENE	204,77	202,53	199,77	207,00	207,53	209,77	212,53	214,77	SISE	42,21	41,33	40,83	43,10	42,71	43,59	44,09	44,97
DOAS	228,63	223,37	220,73	233,90	231,27	236,53	239,17	244,43	SKBNK	4,24	4,14	4,05	4,35	4,33	4,43	4,52	4,62
DOHOL	14,78	14,47	14,29	15,08	14,96	15,27	15,45	15,76	SMRTG	43,11	42,57	42,13	43,64	43,55	44,09	44,53	45,07
ECILC	48,91	48,59	48,21	49,24	49,29	49,61	49,99	50,31	SOKM	52,72	51,93	51,52	53,50	53,13	53,92	54,33	55,12
ECZYT	194,23	190,67	188,33	197,80	196,57	200,13	202,47	206,03	TABGD	156,50	154,20	152,50	158,80	158,20	160,50	162,20	164,50
EGEEN	9918,33	9689,17	9535,83	10147,50	10071,67	10300,83	10454,17	10683,33	TAVHL	234,07	229,73	227,57	238,40	236,23	240,57	242,73	247,07
EKGYO	11,51	11,20	11,03	11,83	11,68	11,99	12,16	12,47	TCELL	92,30	88,10	86,00	96,50	94,40	98,60	100,70	104,90
ENERY	191,87	188,73	186,47	195,00	194,13	197,27	199,53	202,67	THYAO	290,92	284,08	280,42	297,75	294,58	301,42	305,08	311,92
ENJSA	57,30	55,10	53,90	59,50	58,50	60,70	61,90	64,10	TKFEN	51,70	50,65	49,95	52,75	52,40	53,45	54,15	55,20
ENKAI	46,03	44,81	44,21	47,24	46,63	47,85	48,45	49,67	TKNSA	27,60	27,06	26,36	28,14	28,30	28,84	29,54	30,08
EREGL	46,93	46,45	46,21	47,40	47,17	47,65	47,89	48,37	TMSN	108,27	102,03	96,47	114,50	113,83	120,07	125,63	131,87
EUPWR	86,33	84,97	83,73	87,70	87,57	88,93	90,17	91,53	TOASO	233,40	230,20	228,30	236,60	235,30	238,50	240,40	243,60
EUREN	14,22	13,87	13,65	14,56	14,44	14,79	15,01	15,36	TSKB	11,34	11,17	11,01	11,50	11,50	11,67	11,83	12,00
FROTO	886,33	869,17	859,33	903,50	896,17	913,33	923,17	940,33	TTKOM	47,21	46,27	45,65	48,14	47,83	48,77	49,39	50,33
GARAN	109,33	106,67	105,33	112,00	110,67	113,33	114,67	117,33	TTRAK	690,67	680,83	674,67	700,50	696,83	706,67	712,83	722,67
GESAN	42,00	41,44	40,82	42,56	42,62	43,18	43,80	44,36	TUKAS	8,07	7,98	7,87	8,15	8,18	8,27	8,38	8,47
GOLTS	440,00	430,75	425,25	449,25	445,50	454,75	460,25	469,50	TUPRS	161,63	158,57	156,93	164,70	163,27	166,33	167,97	171,03
GUBRF	163,90	161,30	159,70	166,50	165,50	168,10	169,70	172,30	TURSG	12,48	12,35	12,23	12,60	12,60	12,73	12,85	12,98
HALKB	15,92	15,70	15,60	16,13	16,02	16,24	16,34	16,56	ULKER	146,70	144,20	142,60	149,20	148,30	150,80	152,40	154,90
HEKTS	11,15	11,00	10,88	11,31	11,27	11,42	11,54	11,69	VAKBN	19,48	19,02	18,78	19,95	19,72	20,18	20,42	20,88
ISCTR	13,11	12,95	12,86	13,26	13,20	13,36	13,45	13,61	VESBE	17,28	17,11	17,01	17,45	17,38	17,55	17,65	17,82
ISGYO	15,20	14,92	14,70	15,49	15,42	15,70	15,92	16,20	VESTL	65,12	64,38	63,77	65,85	65,73	66,47	67,08	67,82
ISMEN	36,39	35,53	35,11	37,24	36,81	37,67	38,09	38,95	YEOTK	180,40	178,10	175,30	182,70	183,20	185,50	188,30	190,60
IZENR	20,71	20,53	20,37	20,88	20,87	21,05	21,21	21,39	YKBNK	30,71	30,11	29,81	31,30	31,01	31,61	31,91	32,51
KAYSE	23,07	22,69	21,99	23,44	23,77	24,15	24,85	25,23	YYLGD	11,57	11,48	11,41	11,65	11,64	11,73	11,80	11,89
KCAER	42,23	41,85	41,59	42,62	42,49	42,87	43,13	43,51	ZOREN	4,48	4,44	4,41	4,52	4,51	4,55	4,58	4,62

Kod	14	50	RSI	StochS	MACD	CCI	Kod	14	50	RSI	StochS	MACD	CCI
	Günlük H.O.	Günlük H.O.						Günlük H.O.	Günlük H.O.				
AEFES	●	●	●	●	●	●	ISMEN	●	●	●	●	●	●
AGHOL	●	●	●	●	●	●	IZENR	●	●	●	●	●	●
AHGAZ	●	●	●	●	●	●	IZMDC	●	●	●	●	●	●
AKBNK	●	●	●	●	●	●	KARSN	●	●	●	●	●	●
AKCNS	●	●	●	●	●	●	KAYSE	●	●	●	●	●	●
AKFYE	●	●	●	●	●	●	KCAER	●	●	●	●	●	●
AKSA	●	●	●	●	●	●	KCHOL	●	●	●	●	●	●
AKSEN	●	●	●	●	●	●	KLSEK	●	●	●	●	●	●
ALARK	●	●	●	●	●	●	KMPUR	●	●	●	●	●	●
ALBRK	●	●	●	●	●	●	KONTR	●	●	●	●	●	●
ALFAS	●	●	●	●	●	●	KONYA	●	●	●	●	●	●
ARCLK	●	●	●	●	●	●	KORDS	●	●	●	●	●	●
ASELS	●	●	●	●	●	●	KOZAA	●	●	●	●	●	●
ASGYO	●	●	●	●	●	●	KOZAL	●	●	●	●	●	●
ASTOR	●	●	●	●	●	●	KRDMD	●	●	●	●	●	●
BERA	●	●	●	●	●	●	MAVI	●	●	●	●	●	●
BIENY	●	●	●	●	●	●	MGROS	●	●	●	●	●	●
BIMAS	●	●	●	●	●	●	MIATK	●	●	●	●	●	●
BIOEN	●	●	●	●	●	●	ODAS	●	●	●	●	●	●
BOBET	●	●	●	●	●	●	OTKAR	●	●	●	●	●	●
BRSAN	●	●	●	●	●	●	OYAKC	●	●	●	●	●	●
BRYAT	●	●	●	●	●	●	PENTA	●	●	●	●	●	●
BUCIM	●	●	●	●	●	●	PETKM	●	●	●	●	●	●
CANTE	●	●	●	●	●	●	PGSUS	●	●	●	●	●	●
CCOLA	●	●	●	●	●	●	QUAGR	●	●	●	●	●	●
CIMSA	●	●	●	●	●	●	SAHOL	●	●	●	●	●	●
CWENE	●	●	●	●	●	●	SASA	●	●	●	●	●	●
DOAS	●	●	●	●	●	●	SDTTR	●	●	●	●	●	●
DOHOL	●	●	●	●	●	●	SISE	●	●	●	●	●	●
ECILC	●	●	●	●	●	●	SKBNK	●	●	●	●	●	●
ECZYT	●	●	●	●	●	●	SMRTG	●	●	●	●	●	●
EGEEN	●	●	●	●	●	●	SOKM	●	●	●	●	●	●
EKGYO	●	●	●	●	●	●	TATEN	●	●	●	●	●	●
ENERY	●	●	●	●	●	●	TAVHL	●	●	●	●	●	●
ENJSA	●	●	●	●	●	●	TCELL	●	●	●	●	●	●
ENKAI	●	●	●	●	●	●	THYAO	●	●	●	●	●	●
EREGL	●	●	●	●	●	●	TKFEN	●	●	●	●	●	●
EUPWR	●	●	●	●	●	●	TOASO	●	●	●	●	●	●
EUREN	●	●	●	●	●	●	TSKB	●	●	●	●	●	●
FROTO	●	●	●	●	●	●	TTKOM	●	●	●	●	●	●
GARAN	●	●	●	●	●	●	TTRAK	●	●	●	●	●	●
GESAN	●	●	●	●	●	●	TUKAS	●	●	●	●	●	●
GUBRF	●	●	●	●	●	●	TUPRS	●	●	●	●	●	●
GWIND	●	●	●	●	●	●	ULKER	●	●	●	●	●	●
HALKB	●	●	●	●	●	●	VAKBN	●	●	●	●	●	●
HEKTS	●	●	●	●	●	●	VESTL	●	●	●	●	●	●
IPEKE	●	●	●	●	●	●	YEOTK	●	●	●	●	●	●
ISCTR	●	●	●	●	●	●	YKBNK	●	●	●	●	●	●
ISDMR	●	●	●	●	●	●	YYLGD	●	●	●	●	●	●
ISGYO	●	●	●	●	●	●	ZOREN	●	●	●	●	●	●