

20 Kasım 2023

Gündem

Geçen hafta ABD'de açıklanan ekim ayı enflasyon rakamlarının beklentilerden daha iyi gelerek enflasyonist baskıların azalmaya devam ettiğine işaret etmesi, Fed'in faiz artırımlarının sona erdiğine ilişkin beklentilerin ve küresel risk iştahının güç kazanmasına katkı sağladı. ABD 10 yıllık tahvil faizleri sıkılaşma endişelerinin yatışmasının etkisiyle %4,40 bölgesine gerileme kaydetti. Fed'in önümüzdeki toplantılarda faiz oranlarını artırmayacağı piyasalarda %100'e yakın bir ihtimalle fiyatlanıyor. ABD'deki ekonomik veri akışları ile Fed üyelerinden gelecek açıklamalar, Fed'e yönelik beklentileri şekillendirmeye ve küresel çapta varlık fiyatlarının seyri üzerinde belirleyici olmaya devam edecektir.

Piyasa Beklentisi

Fed'e yönelik sıkılaşma endişelerinin yatışması geçen hafta küresel hisse piyasalarını desteklerken, haftanın ikinci yarısında piyasalarda dalgalı bir seyir öne çıktı. Küresel ekonomilerdeki yavaşlamanın boyutu ve merkez bankalarına yönelik beklentiler fiyatlamaları şekillendirecek olup, veri akışlarına bağlı olarak küresel varlık fiyatlarında oynaklığın devam edeceğini değerlendiriyoruz. Son haftalarda BIST-100 Endeksi'nde gözlenen dalgalı ve kararsız bir görünüm geçen hafta da etkisini sürdürdü. ABD borsaları günü sınırlı yükselişlerle tamamlarken, ABD vadelilerinde bu sabah hafif satıcı bir seyir etkili oluyor. ABD 10 yıllık tahvil faizleri %4,45 seviyelerinden işlem görüyor. Asya piyasalarında genel olarak yeşil bir renk hâkim. Avrupa vadeli ve CFD kontratları yatay açılışlara işaret ediyor. BIST- 100 Endeksi'nin güne hafif alıcılı bir açılışla başlamasını bekliyoruz.

Ekonomik Takvim

Saat	Veri	Beklenti	Önceki
10:00	Almanya, ÜFE (Aylık/Yıllık)	-0,1% / -11,0%	-0,2% / -14,7%
	ÜFE verisi dışında bugün küresel çapta ve yurt içinde açıklanacak önemli bir ekonomik veri akışı bulunmamaktadır.		

Önemli Haberler

- Çin Merkez Bankası, kasım ayı için bir yıllık ve beş yıllık kredi faiz oranlarını değiştirmedii.
- ABD Başkanı Joe Biden, federal hükümetin kapanmasını önleyecek geçici bütçe tasarısını onayladı.
- ABD'de ekim ayı konut başlangıçları aylık bazda %1,9 oranında artışla 1 milyon 372 bine ve inşaat izinleri de %1,1'lik artışla 1 milyon 487 bine yükselerek piyasa beklentilerinin bir miktar üzerinde gerçekleşti.
- Euro Bölgesi'nde ekim ayı TÜFE verisi bir önceki aya göre %0,1 oranında artış kaydetti ve yıllık TÜFE %4,3'ten %2,9'a geriledi. Çekirdek TÜFE de yıllık bazda %4,5'ten %4,2 seviyesine gerileme kaydetti.
- Cleveland Fed Başkanı Loretta Mester, %2 hedefine dönülmesinin zaman alacağını ve ek bir faiz artışının gerekli olup olmadığına henüz karar vermediklerini ifade etti.

Hak Kullanımları

- DOAS** olağanüstü genel kurulu bugün gerçekleşecek.
- MIATK** sermaye artırımını bugün gerçekleşecek.

Tedbir Kararları

- IZINV** payları VBTS kapsamında 19/12/2023 seans sonuna kadar emir paketi tedbiri ile işlem görecektir.
- IHLGM** ve **TARKM** payları VBTS kapsamında 19/12/2023 seans sonuna kadar kredili işlemlere konu edilemeyecektir.

KAP Haberleri

- **ALARK**, Kazakistan Çimkent Valiliği ile seralara ilişkin yatırım projelerin planlanması ve uygulanmasına yönelik karşılıklı anlayış ve işbirliği oluşturmayı konu alan ön iyi niyet protokolü imzaladı. (P.Değ: 45,5 Milyar TL, F/K: 3,5)
- **ALBRK**, yurt dışında kira sertifikası ihracına yönelik kurulması kararlaştırılmış olan MTN Programı kapsamında, 15 ay vadeli 150.000.000 ABD Doları ve 370 gün vadeli 50.000.000 Euro tutarlarında, hibrit yapıda iki ayrı sukuk ihracı gerçekleştirdi. (P.Değ: 10,2 Milyar TL, F/K: 3,5)
- **ANGEN**, bir kamu kuruluşu tarafından açılan ihaleyi kazanarak muhtelif PCR kitlerinin alımıyla ilgili 17.164.655 TL'lik bir sözleşme imzaladı. Şirketin son 4 çeyreklik hasılatı 164 Milyon TL'dir. (P.Değ: 3,1 Milyar TL, F/K: 25,3)
- **CVKMD**, Balıkesir'deki altın maden sahasında gerçekleştirilmesi planlanan üretim faaliyetlerine yönelik tesis için seperasyon ve filtre ekipmanları tedariki konusunda yurt içinde yerleşik bir şirket ile 5.400.000 Euro (yaklaşık 168,4 milyon TL) tutarında anlaşma sağladı. (P.Değ: 14,6 Milyar TL, F/K: 30,5)
- **EGSER**, 06.11.2023 tarihli yönetim kurulu toplantısında aldığı %100 bedelli sermaye artırım kararı doğrultusunda 17.11.2023 tarihinde SPK başvurusunda bulundu. (P.Değ: 2,5 Milyar TL, F/K: 12,0)
- **ETILR**, İnternet ve mobil uygulaması üzerinden yemek satışı ve teslimatı yapan Migros Yemek ile ürünlerin satışına ilişkin anlaşma imzaladı. (P.Değ: 0,6 Milyar TL, F/K: 11,7)
- **ISMEN**, varlık kiralama şirketi kurulması kararına ilişkin yaptığı başvurunun SPK tarafından olumlu. karşılansması doğrultusunda 17.11.2023 tarihinde şirketin ticaret sicili kaydını gerçekleştirdi. (P.Değ: 50,7 Milyar TL, F/K: 5,4)
- **KLKIM**, Mersin serbest bölgedeki bazı üretimlerinin aktarılacağı yeni bir üretim tesisi kurmak üzere yaklaşık 25.172 m2'lik parsel talebini Mersin Tarsus OSB'nin kabul ettiğini açıkladı. Şirket bu doğrultuda 88.103.190 TL'lik bir ödeme gerçekleştirdi. (P.Değ: 12,6 Milyar TL, F/K: 15,6)

KAP Haberleri

- **LKMNH**, 2023'ün üçüncü çeyreğinde 32 Milyon TL net kâr açıkladı. Böylece şirket yılın ilk dokuz ayında 82 Milyon TL net kâr elde etti. (P.Değ: 1,8 Milyar TL, F/K: 13,4)
 - **LOGO**, mevcut pay geri alım sürecini yönetim kurulu kararıyla yenileyerek, ödenmiş sermayenin %10'unu aşmaması ve azami fon tutarının ise 400.000.000 TL olarak belirlenmesine, geri alım işlemlerinin ise karar tarihinden itibaren 1 yıllık sürede gerçekleştirilmesine karar verdi. Şirketin geri aldığı payların sermayeye oranı %4,90'tir. (P.Değ: 7,4 Milyar TL, F/K: 14,2)
 - **ORGE**, Alarko GYO ile Muğla'da inşa edilecek otel projesinin elektrik işlerine yönelik olarak verdiği teklifin kabul edilmesi ve anlaşmaya varılması kapsamında imza sürecini tamamladı. 2024 sonuna kadar tamamlanması planlanan projenin sözleşme bedeli 3.907.628 ABD Doları ve 102.633.429 TL olup, toplam 213.243.933 TL tutarındadır. Şirketin son 4 çeyreklik hasılatı 1,2 Milyar TL'dir. (P.Değ: 4,9 Milyar TL, F/K: 10,0)
 - **ORGE**, Bursa'da inşası devam etmekte olan Bursa Emek-Şehir Hastanesi hafif raylı sistem elektrik eşlerinin yapımına yönelik olarak verdiği 6.121.511 Euro + KDV ve 90.854.642 TL + KDV ile toplam 281.629.696 TL + KDV tutarındaki kabul edilen teklif doğrultusunda sözleşme görüşmelerine başladı.
 - **TKFEN**, aktifinde yer alan taşınmazların yeni kurulacak olan "Tekfen Taşınmaz Yatırım ve Yönetim A.Ş." unvanlı şirkete iştirak modeliyle kısmi bölünme işlemiyle devredilmesine ilişkin karar alınacak olağanüstü genel kurul tarihini 21.12.2023 olarak belirledi. (P.Değ: 15,4 Milyar TL, F/K: 7,2)
 - **TMSN**, 2023'ün üçüncü çeyreğinde 564 Milyon TL net kâr açıkladı. Böylece şirket yılın ilk dokuz ayında 955 Milyon TL net kâr elde etti. (P.Değ: 11,8 Milyar TL, F/K: 10,6)
- *Bütendeki haberler, Kamuyu Aydınlatma Platformu'na saat 08:30'a kadar gelen haberleri kapsamaktadır.

BIST100 Teknik Analizi

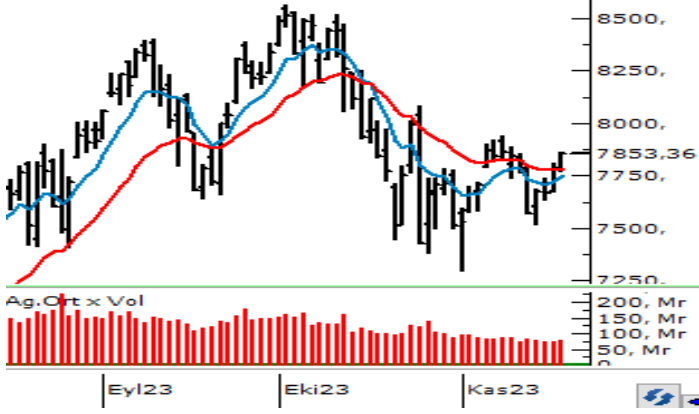

Haftanın ikinci yarısında toparlanma eğiliminin güç kazandığı BIST-100 Endeksi cuma gününü %0,93 oranında değer kazanımıyla 7.853 puandan tamamladı.

Önemli bir seviye olarak izlediğimiz 7.800 üzerinde haftalık kapanışın gerçekleştiği endekste yükseliş eğiliminin devamında 7.900 ara direnç olmak üzere 8.000 - 8.100 aralığı güçlü bir direnç bölgesi olarak takip edilecektir. Direnç bölgesinin aşılması durumunda endekste teknik görünümün güç kazandığı ve hacim destekli yükselişlerin yaşandığı görülebilir. 7.800 üzerinde tutunmanın korunamaması ve yeniden geri çekilmelerin gözlenmesi halinde ise 7.700 ve 7.580 seviyeleri güçlü destek konumundadır. 7.580 fibo seviyesi altında 7.500 ve 7.400 seviyelerine doğru geri çekilmeler gündeme gelebilir.

VIOP 30 Teknik Analizi

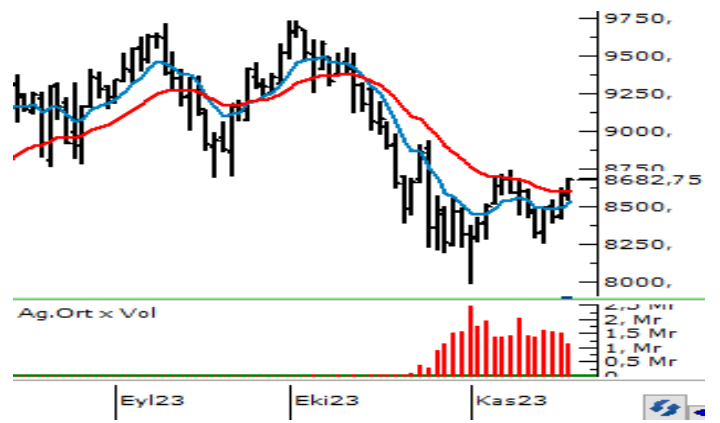

Aralık Vadeli Endeks30 sözleşmesi gün içerisinde 8.545 - 8.670 seviyeleri arasında hareket ederek günü %1,08 oranında yükselişle 8.650 puandan tamamladı. Akşam seans kapanışı ise 8.683 puandan gerçekleşti.

Dalgalı bir seyrin izlendiği sözleşmede haftanın ikinci yarısında yükselişler yeniden güç kazandı. 8.600 üzerinde kalıcılık korunduğu sürece yükseliş eğiliminin devam edebileceği sözleşmede kısa vadede 8.700 - 8.750 aralığı güçlü bir direnç bölgesi olarak karşımıza çıkmaktadır. Bu bölge üzerindeki tutunmalarda 8.900 ve 9.000 seviyelerine doğru yükselişler güç kazanabilir. Olası geri çekilmelerde ise 8.600 ve 8.500 seviyeleri kısa vadeli güçlü destek noktalarıdır. Özellikle 8.500 altına sarkmalarda satışların hız kazandığı ve 8.400 - 8.300 seviyelerinin yeniden test edildiği görülebilir.

Teknik Analiz Hisse Önerileri

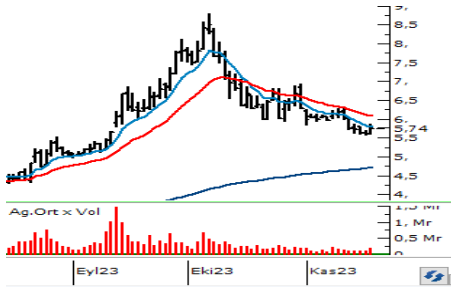

AKGRT

100 günlük üssel ortalamasını (5,56) destek edinen ve ortalamadan gelen alımlarla cuma gününü yükselişle 5,74 TL'den tamamlayan AKGRT hissesinde 5,80 yatay direnci üzerinde tutunma sağlanabilirse yükseliş eğiliminin devam edebileceğini değerlendiriyoruz.

Hedef Fiyat: 5,95 TL
Zarar Kes: 5,52 TL

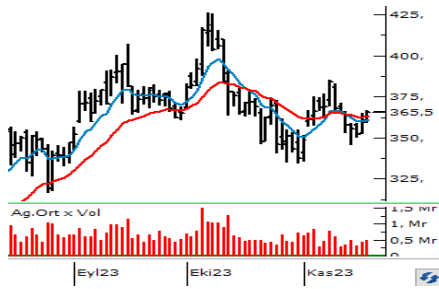

MGROS

50 günlük üssel ortalamasından (358,65) aldığı destekle haftayı kısa vadeli üssel ortalamaları üzerinde 365,50 TL'den kapatan MGROS hissesinde 50 günlük ortalama üzerinde kalıcılık korunduğu sürece yukarı yönlü seyir etkisini sürdürebilir.

Hedef Fiyat: 378,25 TL
Zarar Kes: 351,00 TL



PGSUS

Son günlerde dip oluşturma çabasının gözlemlendiği ve cuma günü etkili olan alımlarla bir süredir direnç olarak takip ettiğimiz 100 günlük üssel ortalaması (730,10) üzerinde 736,00 TL'den kapanış alan PGSUS hissesinde 745,00 TL üzerinde alımlar yeni bir ivme kazanabilir.

Hedef Fiyat: 762,00 TL
Zarar Kes: 706,50 TL

BIST	Kapanış 17.11.2023	Değişim (%)	Yılbaşı Değişim (%)
BIST 100	7.853	0,93	42,55
BIST 30	8.313	0,95	39,83
BIST Banka	7.729	0,33	53,72
BIST Sanayi	12.599	0,62	41,50
BIST 30 Yakın Vade	8.650	1,08	
Yurt Dışı Piyasalar	Veri (07:45)	Değişim (%)	Yılbaşı Değişim (%)
Dow Jones	34.947	0,01	5,43
S&P 500	4.514	0,13	3,83
NASDAQ	14.125	0,08	34,96
Almanya DAX	15.919	0,84	14,33
Fransa CAC 40	7.234	0,91	11,74
İngiltere FTSE 100	7.504	1,26	0,70
NIKKEI 225	33.422	-0,49	28,08
Shangai Comp	3.070	0,52	-0,62
Hang Seng	17.718	1,51	-10,43
Tahvil Piyasaları	Veri (07:45)	Değişim (bps)	Yılbaşı Değişim (bps)
Türkiye 2 Yıllık	40,60	-25,0	3063,0
Türkiye 10 Yıllık	28,17	-12,0	1834,0
ABD 2 Yıllık	4,89	-1,8	46,3
ABD 10 Yıllık	4,46	1,9	57,9
Almanya 2 Yıllık	2,96	-1,1	22,9
Almanya 10 Yıllık	2,59	-0,9	1,7
Döviz Piyasaları	Veri (07:45)	Değişim (%)	Yılbaşı Değişim (%)
USD/TRY	28,70	0,04	53,39
EUR/TRY	31,35	0,16	56,51
GBP/TRY	35,83	0,27	58,32
EUR/USD	1,09	0,13	2,08
USD/JPY	149,04	-0,35	13,79
Dolar Endeksi (DXY)	103,66	-0,15	0,13
Emtia	Veri (07:45)	Değişim (%)	Yılbaşı Değişim (%)
Altın (\$/ons)	1.981,06	0,18	8,64
Gram Altın (TL)	1.827,92	0,09	66,65
Gümüş (\$/ons)	23,71	-0,09	-0,91
Brent (\$/varil)	81,07	0,76	-3,86

BIST100 Yükselenler	Kapanış	Günlük Değ. (%)	Hacim (Mln TL)
ULKER	88,45	9,94%	1.404,12
CIMSA	32,98	5,30%	1.429,52
TSKB	7,27	4,91%	582,57
PENTA	23,28	4,86%	931,41
KORDS	89,00	4,71%	148,77
THYAO	254,25	4,07%	12.204,39
MIATK	729,00	3,85%	5.490,50
SKBNK	7,42	3,78%	652,60
AKSA	88,10	3,59%	101,87
AKFYE	19,35	3,31%	260,94

BIST100 Düşenler	Kapanış	Günlük Değ. (%)	Hacim (Mln TL)
QUAGR	5,89	-2,48%	68,02
CCOLA	416,25	-2,40%	93,53
AKFGY	4,46	-2,19%	141,02
CWENE	298,00	-1,57%	305,37
EUREN	17,24	-1,20%	153,94
KCHOL	142,20	-1,18%	1.119,94
AEFES	109,20	-1,18%	252,88
ALFAS	116,80	-1,02%	306,97
HEKTS	20,64	-0,96%	448,31
ARCLK	137,40	-0,94%	490,00

BIST100 Hacmi Artanlar	Hacim Değişim	Kapanış	Günlük Değ. (%)
MIATK	466,4%	729,00	3,85
PENTA	361,2%	23,28	4,86
AKCNS	44,2%	164,50	1,54
KONYA	42,1%	8.252,50	0,40
THYAO	29,4%	254,25	4,07

BIST100 Hacmi Azalanlar	Hacim Değişim	Kapanış	Günlük Değ. (%)
VESTL	-79,4%	59,70	-0,08
QUAGR	-77,4%	5,89	-2,48
EUPWR	-76,8%	177,50	0,23
KARSN	-75,6%	9,58	0,31
ECILC	-75,4%	45,40	-0,31

*Hacim değişimleri son 3 aylık ortalamaya göre hesaplanmıştır.

HİSSELER	PİVOT DESTEKLER					PİVOT DİRENÇLER			HİSSELER	PİVOT DESTEKLER					PİVOT DİRENÇLER		
	Destek 1	Destek 2	Destek 3	Kapanış	Pivot	Direnç 1	Direnç 2	Direnç 3		Destek 1	Destek 2	Destek 3	Kapanış	Pivot	Direnç 1	Direnç 2	Direnç 3
AEFES	108,00	106,80	105,10	109,20	109,70	110,90	112,60	113,80	ISMEN	33,37	32,93	32,51	33,82	33,79	34,23	34,65	35,09
AGHOL	202,77	199,63	196,27	205,90	206,13	209,27	212,63	215,77	IZMDC	6,13	6,07	5,98	6,20	6,22	6,28	6,37	6,43
AHGGAZ	12,55	12,31	12,18	12,78	12,68	12,92	13,05	13,29	KARSN	9,53	9,47	9,41	9,58	9,59	9,65	9,71	9,77
AKBNK	29,71	29,35	29,01	30,08	30,05	30,41	30,75	31,11	KAYSE	36,11	35,35	34,41	36,86	37,05	37,81	38,75	39,51
AKCNS	158,50	152,50	144,40	164,50	166,60	172,60	180,70	186,70	KCAER	29,58	29,36	28,96	29,80	29,98	30,20	30,60	30,82
AKFGY	4,40	4,34	4,24	4,46	4,50	4,56	4,66	4,72	KCHOL	141,17	140,13	138,47	142,20	142,83	143,87	145,53	146,57
AKFYE	18,80	18,25	17,90	19,35	19,15	19,70	20,05	20,60	KMPUR	70,00	69,45	68,65	70,55	70,80	71,35	72,15	72,70
AKSA	85,87	83,63	82,52	88,10	86,98	89,22	90,33	92,57	KONTR	265,17	261,33	255,92	269,00	270,58	274,42	279,83	283,67
AKSEN	34,03	33,73	33,45	34,34	34,31	34,61	34,89	35,19	KONYA	8106,67	7960,83	7701,67	8252,50	8365,83	8511,67	8770,83	8916,67
ALARK	103,57	102,63	101,57	104,50	104,63	105,57	106,63	107,57	KORDS	86,33	83,67	82,33	89,00	87,67	90,33	91,67	94,33
ALBRK	4,04	4,01	3,98	4,07	4,07	4,10	4,13	4,16	KOZAA	55,15	54,35	53,70	55,95	55,80	56,60	57,25	58,05
ALFAS	115,73	114,67	113,33	116,80	117,07	118,13	119,47	120,53	KOZAL	22,43	22,17	22,03	22,70	22,57	22,83	22,97	23,23
ARCLK	135,97	134,53	131,77	137,40	138,73	140,17	142,93	144,37	KRDMD	23,94	23,82	23,64	24,06	24,12	24,24	24,42	24,54
ASELS	41,72	41,22	40,80	42,22	42,14	42,64	43,06	43,56	KZBGY	18,48	18,21	18,03	18,75	18,66	18,93	19,11	19,38
ASTOR	115,53	114,47	113,33	116,60	116,67	117,73	118,87	119,93	MAVI	102,70	101,20	99,00	104,20	104,90	106,40	108,60	110,10
BERA	14,03	13,74	13,44	14,31	14,33	14,62	14,92	15,21	MGROS	360,83	356,17	353,08	365,50	363,92	368,58	371,67	376,33
BIENY	50,02	49,53	48,62	50,50	50,93	51,42	52,33	52,82	MIATK	659,67	590,33	540,17	729,00	709,83	779,17	829,33	898,67
BIMAS	302,08	295,92	292,58	308,25	305,42	311,58	314,92	321,08	ODAS	10,99	10,87	10,69	11,12	11,17	11,29	11,47	11,59
BRSAN	716,83	702,67	680,83	731,00	738,67	752,83	774,67	788,83	OTKAR	422,25	416,25	412,50	428,25	426,00	432,00	435,75	441,75
BRYAT	2244,00	2188,00	2111,00	2300,00	2321,00	2377,00	2454,00	2510,00	OYAKC	65,88	63,77	61,18	68,00	68,47	70,58	73,17	75,28
BUCIM	8,42	8,15	7,82	8,70	8,75	9,02	9,35	9,62	PENTA	22,45	21,61	20,63	23,28	23,43	24,27	25,25	26,09
CANTE	18,34	18,14	17,92	18,55	18,56	18,76	18,98	19,18	PETKM	21,82	21,28	20,96	22,36	22,14	22,68	23,00	23,54
CCOLA	412,67	409,08	402,17	416,25	419,58	423,17	430,08	433,67	PGSUS	720,67	705,33	697,17	736,00	728,83	744,17	752,33	767,67
CIMSA	31,44	29,90	28,40	32,98	32,94	34,48	35,98	37,52	PSGYO	6,28	6,18	6,06	6,39	6,40	6,50	6,62	6,72
CWENE	294,67	291,33	286,67	298,00	299,33	302,67	307,33	310,67	QUAGR	5,83	5,76	5,64	5,89	5,95	6,02	6,14	6,21
DOAS	262,42	260,33	258,17	264,50	264,58	266,67	268,83	270,92	SAHOL	58,25	57,95	57,55	58,55	58,65	58,95	59,35	59,65
DOHOL	12,95	12,67	12,49	13,24	13,13	13,41	13,59	13,87	SASA	43,61	43,33	43,01	43,88	43,93	44,21	44,53	44,81
ECILC	45,13	44,87	44,51	45,40	45,49	45,75	46,11	46,37	SISE	48,63	48,37	48,01	48,90	48,99	49,25	49,61	49,87
ECZYT	283,83	280,42	276,08	287,25	288,17	291,58	295,92	299,33	SKBNK	7,22	7,02	6,89	7,42	7,35	7,55	7,68	7,88
EGEEN	9760,00	9540,00	9385,00	9980,00	9915,00	10135,00	10290,00	10510,00	SMRTG	63,90	63,35	62,70	64,45	64,55	65,10	65,75	66,30
EKGYO	7,45	7,37	7,27	7,53	7,55	7,63	7,73	7,81	SNGYO	2,98	2,94	2,91	3,01	3,01	3,05	3,08	3,12
ENJSA	49,63	49,31	48,83	49,94	50,11	50,43	50,91	51,23	SOKM	60,68	59,37	58,58	62,00	61,47	62,78	63,57	64,88
ENKAI	33,17	32,91	32,69	33,42	33,39	33,65	33,87	34,13	TAVHL	118,03	116,57	114,93	119,50	119,67	121,13	122,77	124,23
EREGL	38,08	37,88	37,58	38,28	38,38	38,58	38,88	39,08	TCELL	54,85	53,05	52,00	56,65	55,90	57,70	58,75	60,55
EUPWR	175,10	172,70	171,20	177,50	176,60	179,00	180,50	182,90	THYAO	247,02	239,78	235,67	254,25	251,13	258,37	262,48	269,72
EUREN	17,09	16,95	16,68	17,24	17,36	17,50	17,77	17,91	TKFEN	41,11	40,73	40,25	41,50	41,59	41,97	42,45	42,83
FROTO	829,50	810,00	795,00	849,00	844,50	864,00	879,00	898,50	TOASO	245,37	243,73	241,97	247,00	247,13	248,77	250,53	252,17
GARAN	47,00	46,58	46,16	47,42	47,42	47,84	48,26	48,68	TSKB	7,04	6,80	6,67	7,27	7,17	7,41	7,54	7,78
GENIL	54,47	53,98	53,12	54,95	55,33	55,82	56,68	57,17	TTKOM	21,57	21,31	21,07	21,84	21,81	22,07	22,31	22,57
GESAN	83,10	82,20	81,35	84,00	83,95	84,85	85,70	86,60	TTRAK	728,33	718,67	708,83	738,00	738,17	747,83	757,67	767,33
GLYHO	12,00	11,83	11,54	12,17	12,29	12,46	12,75	12,92	TUKAS	8,10	7,97	7,87	8,22	8,20	8,33	8,43	8,56
GUBRF	360,50	355,50	352,25	365,50	363,75	368,75	372,00	377,00	TUPRS	152,33	151,17	149,93	153,50	153,57	154,73	155,97	157,13
GWIND	26,91	26,63	26,43	27,20	27,11	27,39	27,59	27,87	ULKER	84,68	80,92	79,03	88,45	86,57	90,33	92,22	95,98
HALKB	12,94	12,83	12,73	13,04	13,04	13,15	13,25	13,36	VAKBN	15,10	15,00	14,85	15,20	15,25	15,35	15,50	15,60
HEKTS	20,49	20,35	20,13	20,64	20,71	20,85	21,07	21,21	VESBE	16,92	16,66	16,52	17,19	17,06	17,32	17,46	17,72
IMASM	15,34	15,19	14,98	15,48	15,55	15,70	15,91	16,06	VESTL	59,33	58,97	58,43	59,70	59,87	60,23	60,77	61,13
IPEKE	40,13	39,17	38,63	41,10	40,67	41,63	42,17	43,13	YEOTK	221,27	218,53	215,67	224,00	224,13	226,87	229,73	232,47
ISCTR	20,43	20,33	20,21	20,54	20,55	20,65	20,77	20,87	YKBNK	16,72	16,56	16,43	16,89	16,85	17,01	17,14	17,30
ISDMR	34,55	34,25	33,97	34,84	34,83	35,13	35,41	35,71	YYLGD	15,04	14,94	14,89	15,13	15,09	15,19	15,24	15,34
ISGYO	21,13	20,83	20,69	21,42	21,27	21,57	21,71	22,01	ZOREN	5,02	5,00	4,95	5,05	5,07	5,09	5,14	5,16

Kod	14	50	RSI	StochS	MACD	CCI	Kod	14	50	RSI	StochS	MACD	CCI
	Günlük H.O.	Günlük H.O.						Günlük H.O.	Günlük H.O.				
AEFES	●	●	●	●	●	●	ISMEN	●	●	●	●	●	●
AGHOL	●	●	●	●	●	●	IZMDC	●	●	●	●	●	●
AHGAZ	●	●	●	●	●	●	KARSN	●	●	●	●	●	●
AKBNK	●	●	●	●	●	●	KAYSE	●	●	●	●	●	●
AKCNS	●	●	●	●	●	●	KCAER	●	●	●	●	●	●
AKFGY	●	●	●	●	●	●	KCHOL	●	●	●	●	●	●
AKFYE	●	●	●	●	●	●	KMPUR	●	●	●	●	●	●
AKSA	●	●	●	●	●	●	KONTR	●	●	●	●	●	●
AKSEN	●	●	●	●	●	●	KONYA	●	●	●	●	●	●
ALARK	●	●	●	●	●	●	KORDS	●	●	●	●	●	●
ALBRK	●	●	●	●	●	●	KOZAA	●	●	●	●	●	●
ALFAS	●	●	●	●	●	●	KOZAL	●	●	●	●	●	●
ARCLK	●	●	●	●	●	●	KRDMD	●	●	●	●	●	●
ASELS	●	●	●	●	●	●	KZBGY	●	●	●	●	●	●
ASTOR	●	●	●	●	●	●	MAVI	●	●	●	●	●	●
BERA	●	●	●	●	●	●	MGROS	●	●	●	●	●	●
BIENY	●	●	●	●	●	●	MIATK	●	●	●	●	●	●
BIMAS	●	●	●	●	●	●	ODAS	●	●	●	●	●	●
BRSAN	●	●	●	●	●	●	OTKAR	●	●	●	●	●	●
BRYAT	●	●	●	●	●	●	OYAKC	●	●	●	●	●	●
BUCIM	●	●	●	●	●	●	PENTA	●	●	●	●	●	●
CANTE	●	●	●	●	●	●	PETKM	●	●	●	●	●	●
CCOLA	●	●	●	●	●	●	PGSUS	●	●	●	●	●	●
CIMSA	●	●	●	●	●	●	PSGYO	●	●	●	●	●	●
CWENE	●	●	●	●	●	●	QUAGR	●	●	●	●	●	●
DOAS	●	●	●	●	●	●	SAHOL	●	●	●	●	●	●
DOHOL	●	●	●	●	●	●	SASA	●	●	●	●	●	●
ECILC	●	●	●	●	●	●	SISE	●	●	●	●	●	●
ECZYT	●	●	●	●	●	●	SKBNK	●	●	●	●	●	●
EGEEN	●	●	●	●	●	●	SMRTG	●	●	●	●	●	●
EKGYO	●	●	●	●	●	●	SNGYO	●	●	●	●	●	●
ENJSA	●	●	●	●	●	●	SOKM	●	●	●	●	●	●
ENKAI	●	●	●	●	●	●	TAVHL	●	●	●	●	●	●
EREGL	●	●	●	●	●	●	TCELL	●	●	●	●	●	●
EUPWR	●	●	●	●	●	●	THYAO	●	●	●	●	●	●
EUREN	●	●	●	●	●	●	TKFEN	●	●	●	●	●	●
FROTO	●	●	●	●	●	●	TOASO	●	●	●	●	●	●
GARAN	●	●	●	●	●	●	TSKB	●	●	●	●	●	●
GENIL	●	●	●	●	●	●	TTKOM	●	●	●	●	●	●
GESAN	●	●	●	●	●	●	TTRAK	●	●	●	●	●	●
GLYHO	●	●	●	●	●	●	TUKAS	●	●	●	●	●	●
GUBRF	●	●	●	●	●	●	TUPRS	●	●	●	●	●	●
GWIND	●	●	●	●	●	●	ULKER	●	●	●	●	●	●
HALKB	●	●	●	●	●	●	VAKBN	●	●	●	●	●	●
HEKTS	●	●	●	●	●	●	VESBE	●	●	●	●	●	●
IMASM	●	●	●	●	●	●	VESTL	●	●	●	●	●	●
IPEKE	●	●	●	●	●	●	YEOTK	●	●	●	●	●	●
ISCTR	●	●	●	●	●	●	YKBNK	●	●	●	●	●	●
ISDMR	●	●	●	●	●	●	YYLGD	●	●	●	●	●	●
ISGYO	●	●	●	●	●	●	ZOREN	●	●	●	●	●	●