

**14 Eylül 2023**

## Gündem

ABD'de ağustos ayı TÜFE rakamı aylık bazda beklentilere paralel %0,6 oranında artış kaydederken, yıllık TÜFE %3,2'den %3,7'ye yükseldi. Piyasadaki beklentiler yıllık TÜFE'nin %3,6 olması yönündeydi. Çekirdek TÜFE yıllık bazda %4,7'den beklentilere paralel %4,3'e gerilerken, aylık bazda artış ise %0,2 olan beklentinin üzerinde %0,3 olarak gerçekleşti. Enflasyon verisi sonrasında Fed'e yönelik beklentilerde önemli bir değişim olmadı. Bugün ABD ÜFE rakamı ile Avrupa Merkez Bankası'nın (ECB) toplantısı takip edilecektir. Piyasadaki tahminler 25 baz puanlık faiz artırımını ile faizlerde değişim olmayacağı yönünde bölünmüş durumda. ECB'nin faiz kararı ve ECB Başkanı Lagarde'ın açıklamaları son derece önemli olacaktır.

## Piyasa Beklentisi

ABD'de enerji maliyetlerindeki artışın etkisiyle manşet TÜFE'de yükseliş gözlenirken, çekirdek TÜFE cephesinde ise yıllık bazda iyileşme devam etti. Enflasyon rakamı fiyatlama üzerinde anlamlı bir etki yaratmadı. Küresel hisse piyasalarında dalgalı bir seyir öne çıkarken, ekonomik veriler ve merkez bankalarının kararları risk iştahını şekillendirmeye devam edecektir. BIST-100 Endeksi'nde dün satıcı bir fiyatlamaya öne çıktı. ABD borsaları günü karışık kapanışlarla tamamlarken, ABD vadelilerinde bu sabah hafif alıcılı bir seyir etkili oluyor. Asya piyasalarında genel olarak yeşil bir renk hâkim. Avrupa vadeli ve CFD kontratları hafif alıcılı açılışlara işaret ediyor. BIST- 100 Endeksi'nin güne dalgalı bir açılışla başlamasını bekliyoruz.

## Ekonomik Takvim

| Saat  | Veri                                    | Beklenti    | Önceki      |
|-------|---|-------------|-------------|
| 15:15 | Euro Bölgesi, ECB Faiz Kararı           | 4,25%       | 4,25%       |
| 15:30 | ABD, ÜFE (Aylık/Yıllık)                 | 0,4% / 1,3% | 0,3% / 0,8% |
| 15:30 | ABD, Çekirdek ÜFE (Aylık/Yıllık)        | 0,2% / 2,2% | 0,3% / 2,4% |
| 15:30 | ABD, Perakende Satışlar (Aylık)         | 0,1%        | 0,7%        |
| 15:45 | ECB Başkanı Lagarde'ın Basın Toplantısı |             |             |

## Önemli Haberler

- Resmi Gazete'de yayımlanan karara göre, Kur Korumalı Mevduat (KKM) hesapları için daha önce %15 olarak belirlenen zorunlu karşılık oranı %25'e yükseltildi.
- Fitch Ratings, küresel ekonomiye ilişkin büyüme beklentisini bu yıl için %2,4'ten %2,5'e çıkarırken, gelecek yıl için %2,1'den %1,9'a düşürdü. Türkiye'nin büyüme tahminini de 2023 yılı için %2,5'ten %4,3'e yükseltti.
- Uluslararası Para Fonu (IMF), küresel borcun 235 trilyon dolar ile 2021'deki seviyesinin 200 milyar dolar üzerinde gerçekleştiği belirtti.
- Ulaştırma ve Altyapı Bakanı Abdulkadir Uraloğlu, Sabiha Gökçen Havalimanı'nın 2'inci pistini iniş ve kalkışa müsait duruma getirdiklerini ifade ederken, kontrol çalışmalar ve test uçuşlarının devam ettiğini belirtti.

## Hak Kullanımları

- EGPRO** nakit kâr payı dağıtımını bugün gerçekleştirecek.

## Tedbir Kararları

- ANHYT** ve **EBEBK** payları, VBTS kapsamında 13/10/2023 seans sonuna kadar açığa satışı ve kredili işlemlere konu edilemeyecektir.
- ISKUR** ve **SUMAS** payları, VBTS kapsamında 13/10/2023 seans sonuna kadar emir paketi tedbiri ile işlem görecektir.
- BYDNR** payları, VBTS kapsamında 13/10/2023 seans sonuna kadar brüt takas ile işlem görecektir.

## KAP Haberleri

- **AFYON**, 2022'de aldığı Afyon fabrikasında GES yatırımı yapılması kararı doğrultusunda 3.370 kWp DC kurulu güce sahip GES yatırımı 13.09.2023 tarihinde tamamlanarak elektrik üretimine başladı. Şirket yatırıma ilişkin olarak ilgili bakanlıktan bölgesel teşvikler içeren 51.114.603 TL'lik ve %30 yatırıma katkı oranlı yatırım teşvik belgesi aldı. (P.Değ: 4,9 Milyar TL, F/K: 11,6)
- **AKYHO**, bağlı ortaklığı Akdeniz Teknoloji Güvenlik ve Savunma Sistemleri Sanayi ve Ticaret A.Ş., şirketin devamında fayda görmediğinden genel kurulunda tasfiye kararı aldı. (P.Değ: 0,5 Milyar TL)
- **ALARK**, bağlı ortaklığı Alarko Tarım Sanayi ve Ticaret A.Ş.'nin ana faaliyet konusu tohum ıslahı ve üretimi olan Genseed'in toplam sermayesinin %80'ine denk gelen 80.000 adet hissesinin 3.720.241 ABD Doları bedelle satın alınmasını öngören bir hisse devir sözleşmesi imzaladığını açıkladı. (P.Değ: 52,2 Milyar TL, F/K: 4,0)
- **ANHYT**, 2023 Ocak - Ağustos döneminde geçen yılın aynı dönemine göre %121,7 artış ile toplam 4,15 Milyar TL brüt prim üretimi gerçekleştirdi. (P.Değ: 21,7 Milyar TL, F/K: 9,5)
- **ANSGR**, 2023 Ocak - Ağustos dönemi brüt prim üretimi geçen yılın aynı dönemine göre %90,4 artışla 25,03 Milyar TL olarak gerçekleşti. (P.Değ: 22,1 Milyar TL, F/K: 6,0)
- **ASTOR**, KONTR ile 5.465.000 Euro tutarında güç transformatörü satış sözleşmesi imzaladı. Şirketin son 4 çeyreklik hasılatı 9,3 Milyar TL'dir. (P.Değ: 136,0 Milyar TL, F/K: 48,6)
- **ASTOR**, Irak'ta özel bir firmayla 4.561.500 ABD Doları tutarında güç transformatörü satış sözleşmesi imzaladı.
- **ATSYH**, bağlı ortaklığı Balkaney Gıda'nın bazı bitkilerin fide ihtiyaçlarının virüsten arı şeklinde karşılanması için Çanakkale 18 Mart Üniversitesi ile fizibilite raporu için protokol görüşmelerine başlayacağını açıkladı. (P.Değ: 0,5 Milyar TL, F/K: 40,1)
- **BVSAN**, Avrupa'da yerleşik bir firma 775.000 Euro tutarında proses vinçlerin üretim ve teslimi için sözleşme imzaladı. Şirketin son 4 çeyreklik hasılatı 1,2 Milyar TL'dir. (P.Değ: 3,7 Milyar TL, F/K: 42,1)
- **CWENE**, yurt içi bir şirket ile 575 Wp güneş paneli ürünü için 30.09.2023'e kadar %20 avans ödemeli KDV hariç 1.666.925 ABD Doları tutarında sözleşme imzaladı. Şirketin son 4 çeyreklik hasılatı 4,0 Milyar TL'dir. (P.Değ: 43,1 Milyar TL, F/K: 39,8)

## KAP Haberleri

- **DURDO**, 26.10.2022 tarihinde alacağını duyurduğu kesim makinesinin küresel tedarik zincirindeki aksaklıklar nedeniyle normalde 2023 Eylül'de yapılacak olan teslimatının 2024 Mart ayına ertelendiğini açıkladı. (P.Değ: 1,8 Milyar TL, F/K: 7,4)
- **ELITE**, ABD pazarındaki hacmini büyütme ve yeni projeler gerçekleştirmek amacıyla yapılan görüşmeler sonucunda Walmart Inc. ile ürünlerinin satışı konusunda Walmart'ın seçeceği şubelerde anlaşma sağladı. Satış performansına bağlı olarak kalan diğer şubelerde ürün satışlarının başlamasına yönelik görüşme yapılacaktır. (P.Değ: 4,7 Milyar TL, F/K: 21,7)
- **KONTR**, bağlı ortaklığı Pomega Enerji Depolama Teknolojileri A.Ş. bünyesinde lityum pil, batarya ve enerji depolama ürünleri giga üretim fabrikasının 2. faz yatırımı kapsamında, TSKB ve VAKBN iş birliğiyle, toplamda 80 Milyon ABD Doları kredi sözleşmesi imzaladı. (P.Değ: 54,3 Milyar TL, F/K: 83,3)
- **PENGD**, 31.05.2023 tarihinde açıklamış olduğu GES yatırımı için Osmangazi Elektrik Dağıtım Şirketi'ne yapılmış olan çağrı mektubu başvurusu olumlu karşılandı. Sonraki süreçte "ÇED Gerekli Değildir" başvurusunda bulunulacaktır. (P.Değ: 1,7 Milyar TL, F/K: 43,6)
- **SASA**, Önceden duyurduğu Adana yerleşkesinde yapımı devam eden ve yatırım bedeli yaklaşık 400.000.000 ABD Doları olan 402.500 ton/yıl kapasiteli elyaf üretim tesisi yatırımının 8.094.028.599 TL'lik teşvik belgesi aldığını açıkladı. Buna göre gümrük vergisi muafiyeti, KDV istisnası gibi muafiyetlerden yararlanacaktır. (P.Değ: 263,3 Milyar TL, F/K: 61,2)
- **TCELL**, dün gerçekleşen olağan genel kurulunda pay başına net 0,92 TL nakit kâr payı ödemesini onayladı. Hak kullanımı 20.12.2023 tarihinde gerçekleşecektir. (P.Değ: 130,1 Milyar TL, F/K: 9,1)
- **TURSG**, 2023 Ocak - Ağustos dönemi brüt prim üretimi geçen yılın aynı dönemine göre %127 artış kaydederek 33,54 Milyar TL olarak gerçekleşti. (P.Değ: 36,7 Milyar TL, F/K: 10,5)
- **YEOTK**, 05.09.2023 tarihindeki açıklamayla BrandIT Mühendislik Yazılım'ın %51 hissesinin satın alınmasına başladığı bildirilmişti. Şirketin %51 oranındaki payının satın alınmasına yönelik işlem 13.09.2023 tarihinde gerçekleşmiş olup, iştirak bedeli olarak 7.000.000 TL ödenecektir. (P.Değ: 16,9 Milyar TL, F/K: 52,9)

\*Bütendeki haberler, Kamuyu Aydınlatma Platformu'na saat 08:30'a kadar gelen haberleri kapsamaktadır.

## BIST100 Teknik Analizi

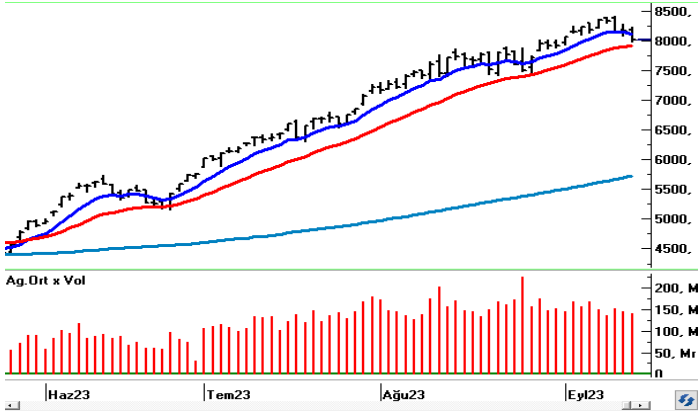

Gün içerisinde dalgalı bir seyrin kaydedildiği BIST-100 Endeksi günün ikinci yarısında hız kazanan satışlarla günü %1,79 oranında düşüşle 8.014 puandan tamamladı.

Önemli bir destek konumunda bulunan 8.000 puan altında satıcı seyrin etkisini sürdürebileceği endekste 7.900 – 7.800 bölgesi takip edilecektir. Ağustos ayının ikinci yarısında güçlü bir direnç olarak çalışan 7.900 – 7.800 bölgesi altındaki kapanışlarda teknik görünümde zayıflama derinleşebilir. Bu durumda 7.600 seviyesine doğru geri çekilmeler kaydedilebilir. 8.000 desteğinden gelebilecek tepki alımlarında ise 8.100 ve 8.200 seviyeleri kısa vadeli direnç noktalarıdır. Hafta içerisinde direnç olarak öne çıkan 8.200 üzerinde kapanışlar yaşanabilirse 8.300 – 8.400 bölgesi tekrar test edilebilir.

## VIOP 30 Teknik Analizi

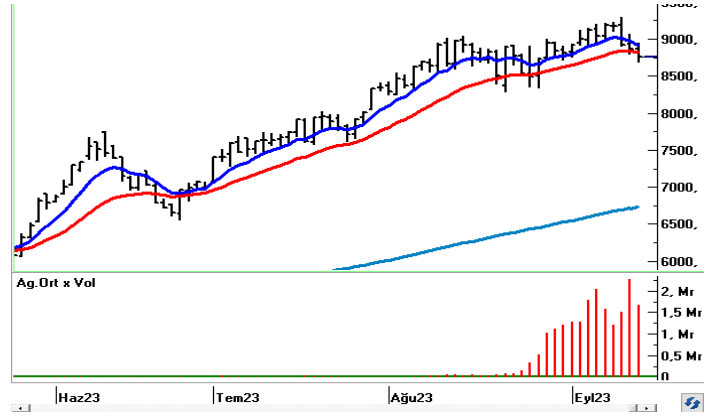

Ekim Vadeli Endeks30 sözleşmesi gün içerisinde 8.693 – 8.950 seviyeleri arasında geniş bir bantta hareket ederek günü %1,37 oranında düşüşle 8.737 seviyesinden tamamladı. Akşam seans kapanışı ise 8.754 puandan gerçekleşti.

Kısa vadeli ortalamaların belirlediği 8.900 altında kalındığı sürece zayıf görünümün etkisini sürdürebileceği sözleşmede, 8.700 – 8.650 aralığı ilk önemli destek bölgesidir. Destek bölgesi altında hız kazanan satışlarla 8.550 ve 8.400 seviyelerine doğru geri çekilmeler kaydedilebilir. Tepki alımlarının gözlenmesi halinde ise 8.800 ve 8.900 kısa vadeli direnç noktaları olup, devamında 9.000 seviyesi direnç olarak öne çıkacaktır. 9.000 üzerinde kapanışlar görülmesi durumunda geçen hafta test edilen 9.200 seviyesine doğru yükselişler yaşanabilir.

| BIST                | Kapanış<br>13.09.2023 | Değişim<br>(%)   | Yılbaşı<br>Değişim (%)   |
|---------------------|-----------------------|------------------|--------------------------|
| BIST 100            | 8.014                 | -1,79            | 45,46                    |
| BIST 30             | 8.452                 | -1,70            | 42,17                    |
| BIST Banka          | 7.583                 | -1,26            | 50,82                    |
| BIST Sanayi         | 12.927                | -2,08            | 45,18                    |
| BIST 30 Yakın Vade  | 8.737                 | -1,37            |                          |
| Yurt Dışı Piyasalar | Veri<br>(08:30)       | Değişim<br>(%)   | Yılbaşı<br>Değişim (%)   |
| Dow Jones           | 34.576                | -0,20            | 4,31                     |
| S&P 500             | 4.467                 | 0,12             | 16,35                    |
| NASDAQ              | 13.814                | 0,29             | 31,98                    |
| Almanya DAX         | 15.654                | -0,39            | 12,43                    |
| Fransa CAC 40       | 7.223                 | -0,42            | 11,57                    |
| İngiltere FTSE 100  | 7.526                 | -0,02            | 1,00                     |
| NIKKEI 225          | 33.175                | 1,43             | 27,13                    |
| Shangai Comp        | 3.124                 | 0,04             | 1,14                     |
| Hang Seng           | 17.969                | -0,22            | -9,16                    |
| Tahvil Piyasaları   | Veri<br>(08:30)       | Değişim<br>(bps) | Yılbaşı<br>Değişim (bps) |
| Türkiye 2 Yıllık    | 24,03                 | -21,0            | 1406,0                   |
| Türkiye 10 Yıllık   | 22,38                 | 162,0            | 1255,0                   |
| ABD 2 Yıllık        | 4,96                  | -2,9             | 53,7                     |
| ABD 10 Yıllık       | 4,23                  | -2,7             | 35,2                     |
| Almanya 2 Yıllık    | 3,17                  | 4,6              | 44,6                     |
| Almanya 10 Yıllık   | 2,65                  | 0,8              | 8,2                      |
| Döviz Piyasaları    | Veri<br>(08:30)       | Değişim<br>(%)   | Yılbaşı<br>Değişim (%)   |
| USD/TRY             | 26,95                 | 0,04             | 44,02                    |
| EUR/TRY             | 28,97                 | 0,23             | 44,63                    |
| GBP/TRY             | 33,69                 | 0,05             | 48,87                    |
| EUR/USD             | 1,08                  | 0,19             | 0,47                     |
| USD/JPY             | 147,10                | -0,25            | 12,30                    |
| Dolar Endeksi (DXY) | 104,61                | -0,14            | 1,05                     |
| Emtia               | Veri<br>(08:30)       | Değişim<br>(%)   | Yılbaşı<br>Değişim (%)   |
| Altın (\$/ons)      | 1.909,10              | 0,01             | 4,69                     |
| Gram Altın (TL)     | 1.653,85              | 0,06             | 50,78                    |
| Gümüş (\$/ons)      | 22,75                 | -0,39            | -4,94                    |
| Brent (\$/varil)    | 91,93                 | 0,15             | 9,02                     |

| BIST100 Yükselenler | Kapanış | Günlük Değ. (%) | Hacim (Mln TL) |
|---------------------|---------|-----------------|----------------|
| ASUZU               | 283,10  | 9,98%           | 1.959,41       |
| SKBNK               | 5,50    | 5,16%           | 1.344,07       |
| AKFGY               | 5,08    | 4,74%           | 603,80         |
| BAGFS               | 41,96   | 4,64%           | 346,38         |
| ALFAS               | 157,10  | 4,25%           | 2.647,11       |
| YYLGD               | 21,90   | 3,20%           | 170,95         |
| AYDEM               | 19,00   | 2,98%           | 210,87         |
| SMRTG               | 75,35   | 2,31%           | 2.389,80       |
| OYAKC               | 73,20   | 1,95%           | 1.673,30       |
| SISE                | 55,25   | 1,84%           | 10.356,15      |

| BIST100 Düşenler | Kapanış  | Günlük Değ. (%) | Hacim (Mln TL) |
|------------------|----------|-----------------|----------------|
| ULKER            | 83,20    | -7,25%          | 2.723,89       |
| BRSAN            | 618,90   | -7,03%          | 1.489,46       |
| BRYAT            | 2.118,00 | -5,88%          | 283,41         |
| SGGYO            | 3,41     | -5,01%          | 337,45         |
| TSKB             | 7,41     | -5,00%          | 394,19         |
| AKCNS            | 156,20   | -4,87%          | 271,84         |
| EKGYO            | 8,47     | -4,51%          | 2.694,81       |
| IPEKE            | 47,56    | -4,50%          | 403,36         |
| TTRAK            | 940,10   | -4,41%          | 670,98         |
| ODAS             | 11,16    | -4,21%          | 1.426,98       |

| BIST100 Hacmi Artanlar | Hacim Değişim | Kapanış | Günlük Değ. (%) |
|------------------------|---------------|---------|-----------------|
| ASUZU                  | 523,7%        | 283,10  | 9,98            |
| ENKAI                  | 282,4%        | 36,94   | -3,25           |
| ULKER                  | 278,3%        | 83,20   | -7,25           |
| TUKAS                  | 198,3%        | 11,15   | 1,27            |
| KCAER                  | 195,8%        | 25,46   | -2,08           |

| BIST100 Hacmi Azalanlar | Hacim Değişim | Kapanış | Günlük Değ. (%) |
|-------------------------|---------------|---------|-----------------|
| CANTE                   | -64,7%        | 18,01   | -2,65           |
| PSGYO                   | -52,2%        | 4,93    | -2,76           |
| IZMDC                   | -50,4%        | 7,46    | -2,99           |
| OTKAR                   | -48,1%        | 354,80  | -1,17           |
| ISDMR                   | -46,6%        | 40,36   | -2,56           |

\*Hacim değişimleri son 3 aylık ortalamaya göre hesaplanmıştır.



| HİSSELER | PİVOT DESTEKLER |          |          |         |         | PİVOT DİRENÇLER |          |          | HİSSELER | PİVOT DESTEKLER |          |          |         |         | PİVOT DİRENÇLER |          |          |
|----------|-----------------|----------|----------|---------|---------|-----------------|----------|----------|----------|-----------------|----------|----------|---------|---------|-----------------|----------|----------|
|          | Destek 1        | Destek 2 | Destek 3 | Kapanış | Pivot   | Direnç 1        | Direnç 2 | Direnç 3 |          | Destek 1        | Destek 2 | Destek 3 | Kapanış | Pivot   | Direnç 1        | Direnç 2 | Direnç 3 |
| AEFES    | 105,67          | 103,33   | 99,77    | 108,00  | 109,23  | 111,57          | 115,13   | 117,47   | KARSN    | 11,48           | 11,20    | 10,80    | 11,76   | 11,88   | 12,16           | 12,56    | 12,84    |
| AGHOL    | 231,50          | 227,50   | 221,50   | 235,50  | 237,50  | 241,50          | 247,50   | 251,50   | KCAER    | 24,31           | 23,17    | 21,33    | 25,46   | 26,15   | 27,29           | 29,13    | 30,27    |
| AKBNK    | 28,63           | 28,13    | 27,33    | 29,14   | 29,43   | 29,93           | 30,73    | 31,23    | KCHOL    | 136,53          | 134,47   | 131,13   | 138,60  | 139,87  | 141,93          | 145,27   | 147,33   |
| AKFGY    | 4,89            | 4,69     | 4,53     | 5,08    | 5,05    | 5,25            | 5,41     | 5,61     | KERVY    | 12,38           | 12,10    | 11,54    | 12,66   | 12,94   | 13,22           | 13,78    | 14,06    |
| AKSA     | 88,47           | 85,63    | 82,87    | 91,30   | 91,23   | 94,07           | 96,83    | 99,67    | KLRHO    | 27,05           | 26,23    | 25,25    | 27,88   | 28,03   | 28,85           | 29,83    | 30,65    |
| AKSEN    | 36,87           | 36,05    | 34,69    | 37,68   | 38,23   | 39,05           | 40,41    | 41,23    | KMPUR    | 78,80           | 76,60    | 72,90    | 81,00   | 82,50   | 84,70           | 88,40    | 90,60    |
| ALARK    | 117,73          | 115,57   | 111,93   | 119,90  | 121,37  | 123,53          | 127,17   | 129,33   | KONTR    | 266,43          | 261,37   | 252,83   | 271,50  | 274,97  | 280,03          | 288,57   | 293,63   |
| ALBRK    | 3,90            | 3,86     | 3,77     | 3,95    | 3,99    | 4,03            | 4,12     | 4,16     | KONYA    | 5215,30         | 5062,70  | 4875,40  | 5367,90 | 5402,60 | 5555,20         | 5742,50  | 5895,10  |
| ALFAS    | 150,53          | 143,97   | 137,23   | 157,10  | 157,27  | 163,83          | 170,57   | 177,13   | KORDS    | 87,40           | 85,65    | 83,35    | 89,15   | 89,70   | 91,45           | 93,75    | 95,50    |
| ALKIM    | 39,87           | 39,05    | 37,53    | 40,70   | 41,39   | 42,21           | 43,73    | 44,55    | KOZAA    | 64,30           | 63,20    | 61,20    | 65,40   | 66,30   | 67,40           | 69,40    | 70,50    |
| ARCLK    | 154,67          | 152,43   | 148,47   | 156,90  | 158,63  | 160,87          | 164,83   | 167,07   | KOZAL    | 29,52           | 28,64    | 27,22    | 30,40   | 30,94   | 31,82           | 33,24    | 34,12    |
| ASELS    | 40,53           | 39,77    | 38,63    | 41,30   | 41,67   | 42,43           | 43,57    | 44,33    | KRDMD    | 25,25           | 24,73    | 23,87    | 25,76   | 26,11   | 26,63           | 27,49    | 28,01    |
| ASUZU    | 272,10          | 261,10   | 255,60   | 283,10  | 277,60  | 288,60          | 294,10   | 305,10   | KZBGY    | 21,31           | 20,73    | 19,69    | 21,88   | 22,35   | 22,93           | 23,97    | 24,55    |
| AYDEM    | 18,44           | 17,88    | 17,26    | 19,00   | 19,06   | 19,62           | 20,24    | 20,80    | MAVI     | 112,23          | 109,37   | 105,73   | 115,10  | 115,87  | 118,73          | 122,37   | 125,23   |
| BAGFS    | 40,36           | 38,76    | 37,52    | 41,96   | 41,60   | 43,20           | 44,44    | 46,04    | MGROS    | 382,30          | 374,60   | 365,60   | 390,00  | 391,30  | 399,00          | 408,00   | 415,70   |
| BASGZ    | 20,62           | 20,16    | 19,62    | 21,08   | 21,16   | 21,62           | 22,16    | 22,62    | ODAS     | 10,93           | 10,71    | 10,27    | 11,16   | 11,37   | 11,59           | 12,03    | 12,25    |
| BERA     | 13,70           | 13,41    | 13,13    | 13,98   | 13,98   | 14,27           | 14,55    | 14,84    | OTKAR    | 346,87          | 338,93   | 326,37   | 354,80  | 359,43  | 367,37          | 379,93   | 387,87   |
| BIMAS    | 267,97          | 265,93   | 262,17   | 270,00  | 271,73  | 273,77          | 277,53   | 279,57   | OYAKC    | 71,50           | 69,80    | 68,15    | 73,20   | 73,15   | 74,85           | 76,50    | 78,20    |
| BIOEN    | 19,18           | 18,74    | 18,03    | 19,62   | 19,89   | 20,33           | 21,04    | 21,48    | PETKM    | 19,33           | 19,09    | 18,66    | 19,56   | 19,76   | 20,00           | 20,43    | 20,67    |
| BRYAT    | 2058,27         | 1998,53  | 1887,07  | 2118,00 | 2169,73 | 2229,47         | 2340,93  | 2400,67  | PGSUS    | 825,90          | 812,20   | 796,70   | 839,60  | 841,40  | 855,10          | 870,60   | 884,30   |
| BUCIM    | 8,64            | 8,48     | 8,25     | 8,80    | 8,87    | 9,03            | 9,26     | 9,42     | PSGYO    | 4,85            | 4,76     | 4,60     | 4,93    | 5,01    | 5,10            | 5,26     | 5,35     |
| CCOLA    | 389,00          | 382,50   | 374,00   | 395,50  | 397,50  | 404,00          | 412,50   | 419,00   | SAHOL    | 58,13           | 57,17    | 55,48    | 59,10   | 59,82   | 60,78           | 62,47    | 63,43    |
| CEMYS    | 12,93           | 12,64    | 12,05    | 13,23   | 13,52   | 13,81           | 14,40    | 14,69    | SASA     | 48,92           | 48,13    | 46,77    | 49,70   | 50,28   | 51,07           | 52,43    | 53,22    |
| CIMSA    | 254,00          | 247,90   | 237,70   | 260,10  | 264,20  | 270,30          | 280,50   | 286,60   | SELEC    | 56,83           | 55,67    | 53,33    | 58,00   | 59,17   | 60,33           | 62,67    | 63,83    |
| DOAS     | 266,27          | 258,83   | 245,57   | 273,70  | 279,53  | 286,97          | 300,23   | 307,67   | SISE     | 54,22           | 53,18    | 51,77    | 55,25   | 55,63   | 56,67           | 58,08    | 59,12    |
| DOHOL    | 13,25           | 12,97    | 12,50    | 13,52   | 13,72   | 14,00           | 14,47    | 14,75    | SKBNK    | 5,29            | 5,07     | 4,89     | 5,50    | 5,47    | 5,69            | 5,87     | 6,09     |
| ECILC    | 52,50           | 51,60    | 49,80    | 53,40   | 54,30   | 55,20           | 57,00    | 57,90    | SMRTG    | 72,33           | 69,32    | 65,23    | 75,35   | 76,42   | 79,43           | 83,52    | 86,53    |
| EGEEN    | 7599,30         | 7460,70  | 7198,20  | 7737,90 | 7861,80 | 8000,40         | 8262,90  | 8401,50  | SNGYO    | 3,30            | 3,20     | 3,01     | 3,41    | 3,49    | 3,59            | 3,78     | 3,88     |
| EKGYO    | 8,29            | 8,12     | 7,79     | 8,47    | 8,62    | 8,79            | 9,12     | 9,29     | SOKM     | 62,87           | 61,28    | 59,22    | 64,45   | 64,93   | 66,52           | 68,58    | 70,17    |
| ENJSA    | 50,57           | 49,43    | 47,67    | 51,70   | 52,33   | 53,47           | 55,23    | 56,37    | TAVHL    | 118,00          | 116,50   | 113,70   | 119,50  | 120,80  | 122,30          | 125,10   | 126,60   |
| ENKAI    | 36,09           | 35,25    | 33,77    | 36,94   | 37,57   | 38,41           | 39,89    | 40,73    | TCELL    | 57,62           | 56,08    | 53,97    | 59,15   | 59,73   | 61,27           | 63,38    | 64,92    |
| ERBOS    | 152,73          | 149,37   | 143,73   | 156,10  | 158,37  | 161,73          | 167,37   | 170,73   | THYAO    | 228,90          | 226,10   | 221,40   | 231,70  | 233,60  | 236,40          | 241,10   | 243,90   |
| EREGL    | 43,18           | 42,44    | 41,06    | 43,92   | 44,56   | 45,30           | 46,68    | 47,42    | TKFEN    | 49,68           | 48,57    | 46,78    | 50,80   | 51,47   | 52,58           | 54,37    | 55,48    |
| EUREN    | 19,17           | 18,78    | 18,02    | 19,55   | 19,93   | 20,32           | 21,08    | 21,47    | TKNSA    | 24,83           | 24,09    | 22,73    | 25,58   | 26,19   | 26,93           | 28,29    | 29,03    |
| FENER    | 93,22           | 91,43    | 88,77    | 95,00   | 95,88   | 97,67           | 100,33   | 102,12   | TMSN     | 116,07          | 110,93   | 106,07   | 121,20  | 120,93  | 126,07          | 130,93   | 136,07   |
| FROTO    | 861,70          | 850,60   | 836,20   | 872,80  | 876,10  | 887,20          | 901,60   | 912,70   | TOASO    | 290,50          | 285,00   | 278,10   | 296,00  | 297,40  | 302,90          | 309,80   | 315,30   |
| GARAN    | 48,14           | 47,12    | 45,54    | 49,16   | 49,72   | 50,74           | 52,32    | 53,34    | TSKB     | 7,22            | 7,02     | 6,69     | 7,41    | 7,55    | 7,75            | 8,08     | 8,28     |
| GENIL    | 64,68           | 63,17    | 61,33    | 66,20   | 66,52   | 68,03           | 69,87    | 71,38    | TTKOM    | 24,73           | 24,05    | 22,99    | 25,42   | 25,79   | 26,47           | 27,53    | 28,21    |
| GESAN    | 89,25           | 87,50    | 84,25    | 91,00   | 92,50   | 94,25           | 97,50    | 99,25    | TTRAK    | 900,53          | 860,97   | 816,23   | 940,10  | 945,27  | 984,83          | 1029,57  | 1069,13  |
| GLYHO    | 11,91           | 11,65    | 11,25    | 12,16   | 12,31   | 12,57           | 12,97    | 13,23    | TUKAS    | 10,70           | 10,26    | 9,78     | 11,15   | 11,18   | 11,62           | 12,10    | 12,54    |
| GSDHO    | 4,41            | 4,30     | 4,11     | 4,53    | 4,60    | 4,71            | 4,90     | 5,01     | TUPRS    | 139,07          | 137,13   | 134,27   | 141,00  | 141,93  | 143,87          | 146,73   | 148,67   |
| GUBRF    | 334,30          | 327,00   | 317,40   | 341,60  | 343,90  | 351,20          | 360,80   | 368,10   | TURSG    | 30,13           | 28,67    | 27,53    | 31,60   | 31,27   | 32,73           | 33,87    | 35,33    |
| GWIND    | 32,09           | 31,17    | 29,67    | 33,00   | 33,59   | 34,51           | 36,01    | 36,93    | ULKER    | 79,93           | 76,67    | 70,13    | 83,20   | 86,47   | 89,73           | 96,27    | 99,53    |
| HALKB    | 15,31           | 14,96    | 14,52    | 15,66   | 15,75   | 16,10           | 16,54    | 16,89    | ULUUN    | 34,57           | 34,05    | 33,25    | 35,10   | 35,37   | 35,89           | 36,69    | 37,21    |
| HEKTS    | 24,60           | 24,24    | 23,62    | 24,96   | 25,22   | 25,58           | 26,20    | 26,56    | VAKBN    | 13,57           | 13,26    | 12,69    | 13,89   | 14,14   | 14,45           | 15,02    | 15,33    |
| IPEKE    | 46,42           | 45,29    | 43,27    | 47,56   | 48,44   | 49,57           | 51,59    | 52,72    | VESBE    | 15,80           | 15,49    | 14,93    | 16,10   | 16,36   | 16,67           | 17,23    | 17,54    |
| ISCTR    | 21,09           | 20,65    | 19,87    | 21,54   | 21,87   | 22,31           | 23,09    | 23,53    | VESTL    | 62,53           | 61,22    | 58,88    | 63,85   | 64,87   | 66,18           | 68,52    | 69,83    |
| ISDMR    | 39,67           | 38,97    | 37,95    | 40,36   | 40,69   | 41,39           | 42,41    | 43,11    | YKBNK    | 16,06           | 15,79    | 15,42    | 16,34   | 16,43   | 16,70           | 17,07    | 17,34    |
| ISGYO    | 21,83           | 21,47    | 20,83    | 22,20   | 22,47   | 22,83           | 23,47    | 23,83    | YYLGD    | 21,23           | 20,57    | 20,23    | 21,90   | 21,57   | 22,23           | 22,57    | 23,23    |
| IZMDC    | 7,31            | 7,17     | 6,87     | 7,46    | 7,61    | 7,75            | 8,05     | 8,19     | ZOREN    | 4,72            | 4,63     | 4,48     | 4,81    | 4,87    | 4,96            | 5,11     | 5,20     |

| Kod   | 14<br>Günlük<br>H.O. | 50<br>Günlük<br>H.O. | RSI | StochS | MACD | CCI | Kod   | 14<br>Günlük<br>H.O. | 50<br>Günlük<br>H.O. | RSI | StochS | MACD | CCI |
|-------|----------------------|----------------------|-----|--------|------|-----|-------|----------------------|----------------------|-----|--------|------|-----|
| AEFES | ●                    | ●                    | ●   | ●      | ●    | ●   | KARSN | ●                    | ●                    | ●   | ●      | ●    | ●   |
| AGHOL | ●                    | ●                    | ●   | ●      | ●    | ●   | KCAER | ●                    | ●                    | ●   | ●      | ●    | ●   |
| AKBNK | ●                    | ●                    | ●   | ●      | ●    | ●   | KCHOL | ●                    | ●                    | ●   | ●      | ●    | ●   |
| AKFGY | ●                    | ●                    | ●   | ●      | ●    | ●   | KERTV | ●                    | ●                    | ●   | ●      | ●    | ●   |
| AKSA  | ●                    | ●                    | ●   | ●      | ●    | ●   | KLRHO | ●                    | ●                    | ●   | ●      | ●    | ●   |
| AKSEN | ●                    | ●                    | ●   | ●      | ●    | ●   | KMPUR | ●                    | ●                    | ●   | ●      | ●    | ●   |
| ALARK | ●                    | ●                    | ●   | ●      | ●    | ●   | KONTR | ●                    | ●                    | ●   | ●      | ●    | ●   |
| ALBRK | ●                    | ●                    | ●   | ●      | ●    | ●   | KORDS | ●                    | ●                    | ●   | ●      | ●    | ●   |
| ALGYO | ●                    | ●                    | ●   | ●      | ●    | ●   | KOZAA | ●                    | ●                    | ●   | ●      | ●    | ●   |
| ALKIM | ●                    | ●                    | ●   | ●      | ●    | ●   | KOZAL | ●                    | ●                    | ●   | ●      | ●    | ●   |
| ARCLK | ●                    | ●                    | ●   | ●      | ●    | ●   | KRDMD | ●                    | ●                    | ●   | ●      | ●    | ●   |
| ASELS | ●                    | ●                    | ●   | ●      | ●    | ●   | KZBGY | ●                    | ●                    | ●   | ●      | ●    | ●   |
| ASUZU | ●                    | ●                    | ●   | ●      | ●    | ●   | MAVI  | ●                    | ●                    | ●   | ●      | ●    | ●   |
| AYDEM | ●                    | ●                    | ●   | ●      | ●    | ●   | MGROS | ●                    | ●                    | ●   | ●      | ●    | ●   |
| BAGFS | ●                    | ●                    | ●   | ●      | ●    | ●   | NTHOL | ●                    | ●                    | ●   | ●      | ●    | ●   |
| BASGZ | ●                    | ●                    | ●   | ●      | ●    | ●   | ODAS  | ●                    | ●                    | ●   | ●      | ●    | ●   |
| BERA  | ●                    | ●                    | ●   | ●      | ●    | ●   | OTKAR | ●                    | ●                    | ●   | ●      | ●    | ●   |
| BIMAS | ●                    | ●                    | ●   | ●      | ●    | ●   | OYAKC | ●                    | ●                    | ●   | ●      | ●    | ●   |
| BIOEN | ●                    | ●                    | ●   | ●      | ●    | ●   | PETKM | ●                    | ●                    | ●   | ●      | ●    | ●   |
| BRYAT | ●                    | ●                    | ●   | ●      | ●    | ●   | PGSUS | ●                    | ●                    | ●   | ●      | ●    | ●   |
| BUCIM | ●                    | ●                    | ●   | ●      | ●    | ●   | PSGYO | ●                    | ●                    | ●   | ●      | ●    | ●   |
| CCOLA | ●                    | ●                    | ●   | ●      | ●    | ●   | SAHOL | ●                    | ●                    | ●   | ●      | ●    | ●   |
| CEMTS | ●                    | ●                    | ●   | ●      | ●    | ●   | SASA  | ●                    | ●                    | ●   | ●      | ●    | ●   |
| CIMSA | ●                    | ●                    | ●   | ●      | ●    | ●   | SELEC | ●                    | ●                    | ●   | ●      | ●    | ●   |
| DOAS  | ●                    | ●                    | ●   | ●      | ●    | ●   | SISE  | ●                    | ●                    | ●   | ●      | ●    | ●   |
| DOHOL | ●                    | ●                    | ●   | ●      | ●    | ●   | SKBNK | ●                    | ●                    | ●   | ●      | ●    | ●   |
| ECILC | ●                    | ●                    | ●   | ●      | ●    | ●   | SMRTG | ●                    | ●                    | ●   | ●      | ●    | ●   |
| EGEEN | ●                    | ●                    | ●   | ●      | ●    | ●   | SNGYO | ●                    | ●                    | ●   | ●      | ●    | ●   |
| EKGYO | ●                    | ●                    | ●   | ●      | ●    | ●   | SOKM  | ●                    | ●                    | ●   | ●      | ●    | ●   |
| ENJSA | ●                    | ●                    | ●   | ●      | ●    | ●   | TAVHL | ●                    | ●                    | ●   | ●      | ●    | ●   |
| ENKAI | ●                    | ●                    | ●   | ●      | ●    | ●   | TCELL | ●                    | ●                    | ●   | ●      | ●    | ●   |
| ERBOS | ●                    | ●                    | ●   | ●      | ●    | ●   | THYAO | ●                    | ●                    | ●   | ●      | ●    | ●   |
| EREGL | ●                    | ●                    | ●   | ●      | ●    | ●   | TKFEN | ●                    | ●                    | ●   | ●      | ●    | ●   |
| EUREN | ●                    | ●                    | ●   | ●      | ●    | ●   | TKNSA | ●                    | ●                    | ●   | ●      | ●    | ●   |
| FENER | ●                    | ●                    | ●   | ●      | ●    | ●   | TMSN  | ●                    | ●                    | ●   | ●      | ●    | ●   |
| FROTO | ●                    | ●                    | ●   | ●      | ●    | ●   | TOASO | ●                    | ●                    | ●   | ●      | ●    | ●   |
| GARAN | ●                    | ●                    | ●   | ●      | ●    | ●   | TSKB  | ●                    | ●                    | ●   | ●      | ●    | ●   |
| GESAN | ●                    | ●                    | ●   | ●      | ●    | ●   | TSPOR | ●                    | ●                    | ●   | ●      | ●    | ●   |
| GLYHO | ●                    | ●                    | ●   | ●      | ●    | ●   | TTKOM | ●                    | ●                    | ●   | ●      | ●    | ●   |
| GSDHO | ●                    | ●                    | ●   | ●      | ●    | ●   | TTRAK | ●                    | ●                    | ●   | ●      | ●    | ●   |
| GUBRF | ●                    | ●                    | ●   | ●      | ●    | ●   | TUKAS | ●                    | ●                    | ●   | ●      | ●    | ●   |
| GWIND | ●                    | ●                    | ●   | ●      | ●    | ●   | TUPRS | ●                    | ●                    | ●   | ●      | ●    | ●   |
| HALKB | ●                    | ●                    | ●   | ●      | ●    | ●   | TURSG | ●                    | ●                    | ●   | ●      | ●    | ●   |
| HEKTS | ●                    | ●                    | ●   | ●      | ●    | ●   | ULKER | ●                    | ●                    | ●   | ●      | ●    | ●   |
| IPEKE | ●                    | ●                    | ●   | ●      | ●    | ●   | VAKBN | ●                    | ●                    | ●   | ●      | ●    | ●   |
| ISCTR | ●                    | ●                    | ●   | ●      | ●    | ●   | VESBE | ●                    | ●                    | ●   | ●      | ●    | ●   |
| ISDMR | ●                    | ●                    | ●   | ●      | ●    | ●   | VESTL | ●                    | ●                    | ●   | ●      | ●    | ●   |
| ISFIN | ●                    | ●                    | ●   | ●      | ●    | ●   | YKBNK | ●                    | ●                    | ●   | ●      | ●    | ●   |
| ISGYO | ●                    | ●                    | ●   | ●      | ●    | ●   | YYLGD | ●                    | ●                    | ●   | ●      | ●    | ●   |
| JANTS | ●                    | ●                    | ●   | ●      | ●    | ●   | ZOREN | ●                    | ●                    | ●   | ●      | ●    | ●   |