

2 Ekim 2024

Açılıştan Kapanışa Piyasalar

BIST	Kapanış 01.10.2024	Günlük Değişim	Yurt Dışı Piyasalar	01.10.2024 (18:10)	02.10.2024 (07:50)	BIST Kapanış Sonrası Değişim
BIST 100	9.351	-3,25%	S&P 500 Vadeli	5,735	5,751	0,28%
BIST 30	10.438	-3,17%	Euro Stoxx 50 CFD	4,94	4,97	0,57%
BIST Banka	13.740	-4,58%	ABD 10 Yıllık (bps)	3,71	3,74	3
BIST Sanayi	12.410	-3,19%	Brent	74,37	74,58	0,28%
BIST 30 Yakın Vade	10.759	-3,51%	Ons Altın	2,660	2,654	-0,23%
Türkiye 2 Yıllık (bps)	39,52	-37	USDTRY	34,21	34,16	-0,15%
Türkiye 10 Yıllık (bps)	28,92	52	Nikkei 225	37,845	37,966	0,32%

Önemli Haberler

- İran'ın İsrail'e yaklaşık 200 balistik füze fırlatmasının ardından petrol ikinci gün de yükseldi. Öte yandan İsrail Başbakanı Benjamin Netanyahu'nun misilleme sözü vermesi bölgede ham petrol tedarikine yönelik riskleri artırdı.
- ABD'de imalat sektörü aktivitesi zayıf siparişler ve azalan üretimle 6. ayda da daralma bölgesinde kaldı. ISM verilerine göre imalat endeksi Eylül'de önceki aya kıyasla değişmeyerek 47,2 oldu. Endeksin 50'nin altında değer alması sektörde daralmaya işaret ediyor.
- ABD'de JOLTS açık iş sayısı, Ağustos ayında bir önceki aya kıyasla 329 bin artarak 8 milyon 40 bine yükseldi. Açık iş sayısının bu dönemde 7 milyon 640 bin olacağı öngörülmüştü.
- Euro Bölgesi'nde imalat sanayi Satın Alma Yöneticileri Endeksi, Eylül ayında 0,8 puan düşerek 45 puana indi. Veri bu yılın en sert düşüşü olarak kaydedildi.
- Yeni yasama dönemi açılışında konuşma yapan Cumhurbaşkanı Recep Tayyip Erdoğan, ekonomiye ilişkin de mesajlar verdi. Erdoğan, önümüzdeki aylarda enflasyondaki düşüşün süreceğini belirterek "Milletimiz bu düşüşü çarşıda, pazarda, alışveriş sepetinde, mutfağında daha fazla hissedecek" dedi.

Ekonomik Takvim

	Veri	Beklenti	Önceki
11:00	Türkiye, Ticaret Dengesi (Eylül)	-	-4,90 Milyar
13:00	ABD, OPEC Toplantısı	-	-
15:15	ABD, ADP Tarım Dışı İstihdam Değişimi (Eylül)	124 Bin	99 Bin
17:30	ABD, ISM Üretim İstihdamı (Eylül)	-1.500 Milyon	-4.471 Milyon

*Kaynak: Investing

Tedbir Kararları

- DZGYO** payına VBTS kapsamında 01/11/2024 tarihli işlemlere kadar brüt takas uygulanacaktır.
- MARKA** payı VBTS kapsamında 01/11/2024 tarihli işlemlere kadar emir paketi tedbiri ile işlem görecektir.
- NIBAS, TERA** payları VBTS kapsamında 01/11/2024 tarihli işlemlere kadar kredili işlemlere konu edilemeyecektir.

Hak Kullanımları

- BJKAS, HKTM genel** kurulu bugün gerçekleştirilecektir.
- BIMAS, MACKO** kâr payı ödemesi bugün gerçekleştirilecektir.

Günlük Hisse Önerileri

- Günlük hisse önerilerimiz **ENKAI** ve **GARAN**'dir. Öneriler hakkındaki detaylara [buradan](#) ulaşabilirsiniz.

KAP Haberleri

- **☺ KATMR**, 2Ç24 döneminde 35,4 milyon TL zarar açıkladı. Geçen sene aynı dönemde 732,6 milyon TL net kâr açıklamıştı.
- **☺ AVPGY**, 50,30-50,35 TL fiyat aralığından (ortalama 50,325TL) 200.000 adet alış işlemi gerçekleştirildi. Şirketin sahip olduğu AVPGY Payları 2.398.872 adete ulaştı (Şirket sermayesine oranı %0,5997).
- **☺ BIGCH**, Türkiye'de 28 şehirde 120 şube, yurt dışında 9 ülkede 12 şube, toplam 132 şubeye sahip olan şirketin şube sayısında 1 Eylül 2024 - 30 Eylül 2024 tarihleri arasında değişiklik olmadı.
- **☺ CVKMD**, Bağlı Ortaklığı Hayri Ögelman Madencilik A.Ş., yurt dışında yerleşik iki şirket ile "Maden Cevheri Satışı" konusunda anlaşta. Siparişlerin toplam bedeli yaklaşık 119,5 milyon TL'dir. Söz konusu tutarın son 12 aylık ciroya oranı %5,1'dir.
- **☺ EBEBK**, 30 Eylül 2024 tarihi itibarıyla 247 tanesi geleneksel, 10 tanesi mini olmak üzere 257 mağazaya ulaştı. 1 Eylül - 30 Eylül 2024 tarihleri arasında; Antalya'da 1 ve Şanlıurfa'da 1 olmak üzere toplam 2 mağaza açıldı.
- **☺ ESCOM**, Escort Teknoloji A.Ş.'nin %100 iştiraki olacak şekilde, fintek iştiraklerinin yer alacağı 8 milyon TL sermayeli Finesta Finansal Teknolojiler Yatırım A.Ş. unvanlı yeni bir şirketin kurulması için gerekli çalışmalara başladı.
- **☺ INVES**, kâr payı ödememe kararı aldı.
- **☺ IZENR**, 5,41 TL-5,50 TL (ortalama 5,471 TL) fiyat aralığından toplam 2.000.000,00 TL nominal tutarlı IZMDC payı geri aldı. Geri alınan IZMDC paylarının toplam nominal tutarı 56.814.019,00 TL'ye ulaşmış olup, bu payların sermayeye oranı % 3,788'dir.
- **☺ KRVDG**, 2,1200 - 2,2100 TL fiyat aralığından (ortalama 2,1650 TL) 900.000 adet pay geri alındı ve şirketin sahip olduğu KRVDG payları 22.141.022 adete ulaştı. (Şirket sermayesine oranı %1,03)
- **☺ LKMNH**, ortalama 16,90 TL fiyattan 92.007 adet alış işlemi gerçekleştirildi. Geri Alım programı çerçevesinde gerçekleştirilen işlemle birlikte LOKMAN HEKİM A.Ş. sermayesindeki paylar %1,66'ya ulaştı.
- **☺ LKMNH**, Irak-Erbil şehrinde görüntüleme ve tanı merkezi olarak faaliyet gösteren bağlı ortaklığı Engürüsağ Genel Ticaret Ltd.Şti.'nin 15.000.000-IQD tutarlı sermayesindeki %5 oranındaki 750.000 IQD payları, 10.000,00-USD bedel ile devir aldı. Şirketin Engürüsağ Genel Ticaret Ltd.Şti.'nin sermayesindeki pay oranı %100 oldu.
- **☺ TABGD**, 30 Eylül 2024 itibarıyla kendi işlettiği 985 ve franchise'lar tarafından işletilen 796 olmak üzere toplam 1.781 restorana ulaştı.
- **☺ VERUS**, Verusaturk Girişim Sermayesi Yatırım Ortaklığı A.Ş. (VERTU) payları ile ilgili olarak 40,78 TL - 41,26 TL fiyat aralığından 151.014 TL toplam nominal tutarlı alış işlemi gerçekleştirdi. Bu işlemle birlikte Verusaturk Girişim Sermayesi Yatırım Ortaklığı A.Ş. sermayesindeki paylar %63,17 sınırına ulaştı.
- **☺ VERUS**, 300,25 TL - 305,25 TL fiyat aralığından 21.000 adet pay geri aldı ve şirketin sahip olduğu VERUS payları 3.232.286 adete ulaştı. (Şirket sermayesine oranı %4,6176)

*Bültendeki haberler, Kamuyu Aydınlatma Platformu'na bugün saat 08:30'a kadar gelen haberleri kapsamaktadır.

BİST 100 Teknik Analizi



BİST 100 endeksi son işlem gününde 9.238 - 9.680 puan aralığında hareket etti ve %3,25 oranında değer kaybederek 9.351 puandan kapandı. Endekste 5 hisse değer kazanırken 94 hisse değer kaybetti.

Güne 9.673 puandan başlayan BIST-100 endeksinde Cumhurbaşkanı Erdoğan'ın önümüzdeki aylarda enflasyondaki düşüşün süreceğini belirtmesi sonrasında alışların etkili olduğunu görsek de İran'ın İsrail'e füze saldırısı planladığı yönündeki açıklamalarından sonra BIST-100 endeksinde satışın hızlanması 9.400 seviyesi altında günü tamamlamamıza neden oldu. Beklenen saldırının gerçekleşmesi ile jeopolitik gerginlik, haftanın geri kalanında da özellikle de yurt içinde risk iştahını şekillendiren ana gündem maddesi olacaktır. Mevcut durumda 200 günlük ortalamasının belirlediği 9.450 bölgesi üzeri tutunmaları takip ediyor olacağız. 9.450 bölgesinin aşılammaması ise endekste satış baskısının devam etmesine neden olabilir.

VIOP 30 Teknik Analizi



Ekim Vadeli Endeks 30 kontratı son işlem gününde 10.600 - 11.193 puan aralığında hareket etti ve günü 10.758 puandan tamamladı. Akşam seansı kapanışı ise 10.688 puandan gerçekleşti.

Gün içerisinde kısa vadeli ortalamasının belirlediği 11.193 seviyesini aşamayıp geri çekilmelerin etkili olduğu Ekim vadeli endeks sözleşmesinde 11.000 bölgesinin altında gerçekleşen kapanışı teknik açıdan negatif olarak değerlendiriyoruz. Sözleşmede bugün hızlı bir biçimde 11.000 seviyesinin aşılması tepki alışlarının güç kazanması açısından önemli olacaktır. Sözleşmede satış baskısının devam etmesi durumunda ise 10.580 bölgesi takip edilebilir. İran'ın meşru müdafaa hakkını kullandığını belirtmesi ve şimdilik yeni bir saldırının öngörülmemesi Ekim vadeli sözleşmeyi bugün denge arayışına yöneltebilir.

Teknik Analiz Hisse Önerileri



ENKAİ

Dün piyasadaki sert geri çekilmeye rağmen kısmen daha güçlü durmayı başarabilen ENKAİ hissesinde bugün 10 günlük ortalamasının belirlediği 46,30 TL seviyesinin aşılmasını takip ediyor olacağız. 46,30 TL üzeri saatlik kapanışlar alım iştahını artırabilir.

Hedef Fiyat: 47,40 TL
Zarar Kes: 45,00 TL

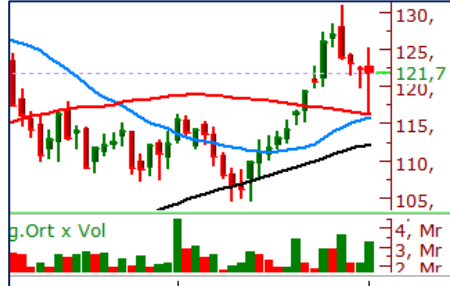

GARAN

Son işlem gününde bankacılık sektöründeki %4,58'lik değer kaybına rağmen kısa vadeli ortalamasının üzerinde günü tamamlamayı başarabilen GARAN hissesinde bugün 120,00 TL bölgesi üzeri tutunmaları takip ediyor olacağız. Bu seviye üzerinde hissede tepki alışlarının gelme ihtimalinin olabileceğini düşünüyoruz.

Hedef Fiyat: 125,50 TL
Zarar Kes: 119,20 TL

	PİVOT DESTEKLER					PİVOT DİRENÇLER			HİSSELER	PİVOT DESTEKLER					PİVOT DİRENÇLER		
	Destek 1	Destek 2	Destek 3	Kapanış	Pivot	Direnç 1	Direnç 2	Direnç 3		Destek 1	Destek 2	Destek 3	Kapanış	Pivot	Direnç 1	Direnç 2	Direnç 3
BINHO	340,75	333,75	320,75	347,75	353,75	360,75	373,75	380,75	KARNSN	15,73	15,53	15,23	15,93	16,03	16,23	16,53	16,73
ADEL	37,30	36,60	35,30	38,00	38,60	39,30	40,60	41,30	KTLEV	48,48	47,62	45,96	49,34	50,14	51,00	52,66	53,52
AGROT	13,35	13,16	12,82	13,54	13,69	13,88	14,22	14,41	KCAER	38,31	37,99	37,37	38,64	38,93	39,25	39,87	40,19
AKBNK	60,07	59,43	58,47	60,70	61,03	61,67	62,63	63,27	KCHOL	184,30	182,60	179,80	186,00	187,10	188,80	191,60	193,30
AKFGY	1,98	1,96	1,91	2,01	2,03	2,05	2,10	2,12	KONTR	42,05	41,41	40,31	42,70	43,15	43,79	44,89	45,53
AKFYE	18,45	18,24	18,01	18,65	18,68	18,89	19,12	19,33	KONYA	6533,33	6331,67	5998,33	6735,00	6866,67	7068,33	7401,67	7603,33
AKSA	8,99	8,88	8,70	9,10	9,17	9,28	9,46	9,57	KOZAL	22,49	22,29	21,93	22,68	22,85	23,05	23,41	23,61
AKSEN	36,96	36,36	35,54	37,56	37,78	38,38	39,20	39,80	KOZAA	66,13	65,32	64,08	66,95	67,37	68,18	69,42	70,23
ALARK	90,88	89,77	87,78	92,00	92,87	93,98	95,97	97,08	LMKDC	21,99	21,73	21,29	22,24	22,43	22,69	23,13	23,39
ALFAS	51,30	50,80	49,90	51,80	52,20	52,70	53,60	54,10	MAVI	89,53	88,57	87,83	90,50	90,27	91,23	91,97	92,93
ALTNY	89,27	85,98	80,72	92,55	94,53	97,82	103,08	106,37	MIATK	40,60	39,82	38,46	41,38	41,96	42,74	44,10	44,88
AEFES	194,83	193,27	191,63	196,40	196,47	198,03	199,67	201,23	MGROS	441,50	436,75	431,00	446,25	447,25	452,00	457,75	462,50
AGHOL	307,67	305,08	302,42	310,25	310,33	312,92	315,58	318,17	MPARK	322,50	320,50	317,75	324,50	325,25	327,25	330,00	332,00
ANSGR	77,53	76,67	75,43	78,40	78,77	79,63	80,87	81,73	OBAMS	32,11	31,85	31,51	32,36	32,45	32,71	33,05	33,31
ARCLK	142,50	141,50	140,10	143,50	143,90	144,90	146,30	147,30	ODAS	5,95	5,82	5,60	6,09	6,17	6,30	6,52	6,65
ARDYZ	33,35	32,75	31,79	33,96	34,31	34,91	35,87	36,47	OTKAR	433,00	429,50	425,00	436,50	437,50	441,00	445,50	449,00
ASELS	58,47	58,08	57,52	58,85	59,03	59,42	59,98	60,37	OYAKC	63,80	62,60	60,75	65,00	65,65	66,85	68,70	69,90
ASTOR	75,37	74,53	73,07	76,20	76,83	77,67	79,13	79,97	PAPIL	69,12	67,23	64,97	71,00	71,38	73,27	75,53	77,42
BTCIM	165,30	160,20	153,70	170,40	171,80	176,90	183,40	188,50	PGSUS	236,10	234,20	232,40	238,00	237,90	239,80	241,60	243,50
BERA	14,37	14,15	13,84	14,58	14,68	14,90	15,21	15,43	PEKGY	4,47	4,42	4,32	4,53	4,57	4,62	4,72	4,77
BJKAS	5,74	5,20	4,93	6,28	6,01	6,55	6,82	7,36	PETKM	21,67	21,47	21,19	21,86	21,95	22,15	22,43	22,63
BIMAS	482,67	476,83	467,67	488,50	491,83	497,67	506,83	512,67	REEDR	23,46	23,12	22,60	23,80	23,98	24,32	24,84	25,18
BRSAN	448,50	440,00	424,75	457,00	463,75	472,25	487,50	496,00	RGYAS	110,20	108,00	106,00	112,40	112,20	114,40	116,40	118,60
BRYAT	1873,00	1837,00	1781,00	1909,00	1929,00	1965,00	2021,00	2057,00	SAHOL	96,23	95,52	94,58	96,95	97,17	97,88	98,82	99,53
CCOLA	56,75	55,90	55,00	57,60	57,65	58,50	59,40	60,25	SASA	4,19	4,13	4,05	4,24	4,27	4,33	4,41	4,47
CWENE	168,80	166,90	163,50	170,70	172,20	174,10	177,50	179,40	SMRTG	37,00	36,52	35,62	37,48	37,90	38,38	39,28	39,76
CANTE	1,50	1,47	1,42	1,53	1,55	1,58	1,63	1,66	SKBNK	4,16	4,10	3,99	4,22	4,27	4,33	4,44	4,50
CLEBI	1817,33	1799,67	1779,33	1835,00	1837,67	1855,33	1875,67	1893,33	SISE	42,05	41,67	40,99	42,44	42,73	43,11	43,79	44,17
CIMSA	33,95	33,51	32,79	34,38	34,67	35,11	35,83	36,27	SOKM	47,40	46,32	45,64	48,48	48,08	49,16	49,84	50,92
DOHOL	14,74	14,60	14,39	14,88	14,95	15,09	15,30	15,44	HALKB	16,59	16,41	16,13	16,78	16,87	17,05	17,33	17,51
DOAS	216,23	214,17	212,03	218,30	218,37	220,43	222,57	224,63	TSKB	11,62	11,46	11,25	11,77	11,83	11,99	12,20	12,36
ECILC	44,51	43,85	42,81	45,16	45,55	46,21	47,25	47,91	TABGD	136,40	134,70	133,30	138,10	137,80	139,50	140,90	142,60
EGEEN	10406,67	10200,83	9959,17	10612,50	10648,33	10854,17	11095,83	11301,67	TAVHL	243,03	240,77	237,03	245,30	246,77	249,03	252,77	255,03
EKGYO	11,72	11,59	11,39	11,84	11,92	12,05	12,25	12,38	TKFEN	48,47	47,53	45,67	49,40	50,33	51,27	53,13	54,07
ENJSA	57,43	56,52	55,38	58,35	58,57	59,48	60,62	61,53	TOASO	208,67	206,43	203,37	210,90	211,73	213,97	217,03	219,27
ENERY	205,27	203,23	199,77	207,30	208,73	210,77	214,23	216,27	TUKAS	6,88	6,77	6,59	6,99	7,06	7,17	7,35	7,46
ENKAI	46,09	45,45	45,07	46,74	46,47	47,11	47,49	48,13	TCELL	92,53	91,62	90,08	93,45	94,07	94,98	96,52	97,43
EREGL	52,42	52,08	51,67	52,75	52,83	53,17	53,58	53,92	TMSN	119,97	117,33	113,37	122,60	123,93	126,57	130,53	133,17
EUPWR	81,38	80,27	78,23	82,50	83,42	84,53	86,57	87,68	TUPRS	154,70	152,30	150,90	157,10	156,10	158,50	159,90	162,30
FENER	111,13	104,77	101,03	117,50	114,87	121,23	124,97	131,33	THYAO	283,33	281,92	280,33	284,75	284,92	286,33	287,92	289,33
FROTO	901,33	895,67	887,83	907,00	909,17	914,83	922,67	928,33	TTKOM	49,05	48,45	48,05	49,64	49,45	50,05	50,45	51,05
GARAN	121,67	120,33	118,67	123,00	123,33	124,67	126,33	127,67	TTRAK	697,00	692,00	688,00	702,00	701,00	706,00	710,00	715,00
GESAN	39,80	39,20	38,12	40,40	40,88	41,48	42,56	43,16	TURSG	11,95	11,79	11,51	12,12	12,23	12,39	12,67	12,83
GOLTS	425,83	422,92	419,08	428,75	429,67	432,58	436,42	439,33	ULKER	132,87	130,73	127,17	135,00	136,43	138,57	142,13	144,27
GUBRF	198,40	196,00	192,90	200,80	201,50	203,90	207,00	209,40	VAKBN	22,71	22,25	21,83	23,18	23,13	23,59	24,01	24,47
HEKTS	4,18	4,08	3,92	4,28	4,34	4,44	4,60	4,70	VESTL	63,03	62,17	61,23	63,90	63,97	64,83	65,77	66,63
ISCTR	13,56	13,34	13,03	13,77	13,87	14,09	14,40	14,62	VESBE	16,98	16,82	16,59	17,13	17,21	17,37	17,60	17,76
ISMEN	34,71	34,41	34,13	35,00	34,99	35,29	35,57	35,87	YKBNK	29,65	29,13	28,29	30,16	30,49	31,01	31,85	32,37
KLSE	37,39	36,95	36,37	37,84	37,97	38,41	38,99	39,43	YEOTK	162,93	159,67	156,33	166,20	166,27	169,53	172,87	176,13
KRDMD	26,11	25,71	25,37	26,50	26,45	26,85	27,19	27,59	ZOREN	4,13	4,10	4,03	4,17	4,20	4,23	4,30	4,33

Kod	14 Günlük H.O.	50 Günlük H.O.	RSI	StochS	MACD	CCI	Kod	14 Günlük H.O.	50 Günlük H.O.	RSI	StochS	MACD	CCI
BINHO	✗	✗	✗	✗	✗	✗	KARSN	✗	✗	✗	✗	✓	✗
ADEL	✗	✗	✗	✗	✗	✗	KTLEV	✗	✓	✗	✗	✓	✗
AGROT	✗	✗	✗	✗	✗	✗	KCAER	✗	✗	✗	✗	✗	✗
AKBNK	✗	✗	✗	✗	✓	✗	KCHOL	✓	✗	✗	✗	✗	✓
AKFGY	✗	✗	✗	✗	✗	✗	KONTR	✗	✗	✗	✗	✗	✗
AKFYE	✗	✗	✗	✗	✗	✗	KONYA	✗	✗	✗	✗	✗	✗
AKSA	✗	✗	✗	✗	✗	✓	KOZAL	✗	✗	✗	✗	✗	✗
AKSEN	✗	✗	✗	✗	✗	✗	KOZAA	✗	✗	✗	✗	✓	✗
ALARK	✗	✗	✗	✗	✗	✗	LMKDC	✗	✗	✗	✗	✗	✗
ALFAS	✓	✗	✗	✗	✗	✓	MAVI	✗	✗	✗	✗	✗	✗
ALTNY	✗	✗	✗	✓	✗	✗	MIATK	✗	✗	✗	✗	✗	✗
AEFES	✗	✗	✗	✗	✗	✗	MGROS	✗	✗	✗	✗	✗	✗
AGHOL	✗	✗	✗	✗	✗	✗	MPARK	✗	✗	✗	✗	✗	✗
ANSGR	✗	✗	✗	✗	✗	✗	OBAMS	✗	✗	✗	✗	✗	✗
ARCLK	✗	✗	✗	✗	✗	✗	ODAS	✗	✗	✗	✗	✗	✗
ARDYZ	✗	✗	✗	✗	✗	✗	OTKAR	✗	✗	✗	✗	✗	✗
ASELS	✗	✗	✗	✗	✓	✗	OYAKC	✗	✗	✗	✓	✗	✓
ASTOR	✗	✗	✗	✗	✗	✗	PAPIL	✗	✗	✗	✗	✗	✗
BTCIM	✗	✗	✗	✗	✗	✗	PGSUS	✗	✓	✗	✗	✓	✗
BERA	✗	✗	✗	✗	✗	✗	PEKGY	✗	✗	✗	✗	✗	✗
BJKAS	✗	✗	✗	✗	✗	✗	PETKM	✗	✗	✗	✗	✗	✗
BIMAS	✗	✗	✗	✗	✗	✗	REEDR	✗	✗	✗	✗	✗	✗
BRSAN	✗	✓	✗	✗	✓	✗	RGYAS	✗	✗	✗	✗	✓	✓
BRYAT	✗	✗	✗	✗	✗	✗	SAHOL	✗	✗	✗	✗	✓	✗
CCOLA	✗	✗	✗	✗	✗	✗	SASA	✗	✗	✗	✗	✗	✗
CWENE	✗	✗	✗	✗	✗	✗	SMRTG	✗	✗	✗	✗	✗	✗
CANTE	✗	✗	✗	✗	✗	✗	SKBNK	✗	✗	✗	✗	✓	✗
CLEBI	✗	✗	✗	✗	✗	✗	SISE	✗	✗	✗	✗	✗	✗
CIMSA	✗	✗	✗	✗	✓	✗	SOKM	✓	✗	✗	✓	✗	✓
DOHOL	✗	✗	✗	✗	✗	✗	HALKB	✗	✗	✗	✗	✓	✗
DOAS	✗	✗	✗	✗	✗	✗	TSKB	✗	✗	✗	✗	✗	✗
ECILC	✗	✗	✗	✗	✗	✗	TABGD	✗	✗	✗	✗	✗	✗
EGEEN	✗	✗	✗	✗	✗	✗	TAVHL	✗	✗	✗	✗	✗	✗
EKGYO	✗	✗	✗	✗	✓	✗	TKFEN	✗	✗	✗	✗	✗	✗
ENJSA	✓	✗	✗	✓	✗	✓	TOASO	✗	✗	✗	✗	✗	✗
ENERY	✓	✓	✓	✗	✓	✓	TUKAS	✗	✗	✗	✗	✗	✗
ENKAI	✗	✗	✗	✗	✗	✗	TCELL	✗	✗	✗	✗	✗	✗
EREGL	✓	✓	✓	✓	✓	✓	TMSN	✗	✗	✗	✗	✓	✗
EUPWR	✗	✗	✗	✗	✗	✗	TUPRS	✓	✓	✓	✗	✓	✓
FENER	✗	✗	✗	✗	✗	✗	THYAO	✗	✗	✗	✗	✗	✗
FROTO	✗	✗	✗	✓	✗	✗	TTKOM	✗	✗	✗	✗	✓	✗
GARAN	✓	✓	✓	✗	✓	✓	TTRAK	✗	✗	✗	✗	✗	✗
GESAN	✗	✗	✗	✗	✗	✗	TURSG	✗	✗	✗	✗	✗	✗
GOLTS	✗	✗	✗	✗	✗	✗	ULKER	✗	✗	✗	✗	✗	✗
GUBRF	✓	✓	✓	✗	✓	✓	VAKBN	✓	✓	✓	✗	✓	✓
HEKTS	✗	✗	✗	✗	✓	✗	VESTL	✗	✗	✗	✗	✗	✗
ISCTR	✗	✗	✗	✓	✓	✓	VESBE	✗	✗	✗	✗	✗	✗
ISMEN	✗	✗	✗	✗	✗	✗	YKBNK	✗	✗	✗	✓	✗	✗
KLSE	✗	✗	✗	✗	✗	✗	YEOTK	✗	✗	✗	✗	✗	✗
KRDMD	✓	✓	✓	✓	✓	✓	ZOREN	✗	✗	✗	✗	✗	✗