

8 Ocak 2024

Açılıştan Kapanışa Piyasalar

BIST	Kapanış 05.11.2023	Günlük Değişim	Yurt Dışı Piyasalar	05.01.2024 (18.10)	08.01.2024 (08.00)	BIST Kapanış Sonrası Değişim
BIST 100	7.628,73	1,07%	S&P 500 Vadeli	4.754,50	4.732,00	-0,47%
BIST 30	8.213,26	0,89%	Avrupa Vadeliiler	4.492,00	4.481,00	-0,24%
BIST Banka	8.789,86	0,90%	ABD 10 Yıllık (bps)	3,98	4,05	7
BIST Sanayi	11.732,33	0,86%	Brent	78,91	77,84	-1,36%
BIST 30 Yakın Vade	8.686,75	0,94%	Ons Altın	2.053,00	2.036,07	-0,82%
Türkiye 2 Yıllık (bps)	41,37	26	USDTRY	29,83	29,87	0,13%
Türkiye 10 Yıllık (bps)	28,18	33	Nikkei 225	33.359,00	33.377,00	0,05%

Önemli Haberler

- ABD'de Aralık ayına ait tarım dışı istihdam verisi** 216 bin artış olarak açıklanırken, işsizlik oranı ise %3,7 olarak kaydedildi. Piyasa anketleri yaklaşık 170 bin artış ve %3,8 işsizlik oranı seviyelerinde bir beklentiye işaret ediyordu. Yüksek faiz ortamına rağmen işgücü piyasalarında beklenen kadar yavaşlama görülmemesi faiz indirimlerine yönelik iyimser beklentileri törpüleyebilir.
- Çin**, beş ABD'li savunma sanayi şirketine yaptırım uygulayacağını açıkladı. İki ülke arasındaki teknoloji ticareti üzerinden başlayan rekabet ve gerilim devam ediyor.
- Dallas Fed Başkanı Logan**; bilanço küçültme temposunun yavaşlaması gerektiğini ifade ederken, faiz artış olasılığına açık kapı bırakmak gerektiğini belirten şahin açıklamalarda bulundu.
- Suudi Arabistan**, piyasada devam eden talep eksikliği sebebiyle, ana Asya pazarı da dahil olmak üzere tüm bölgelerdeki alıcılar için ham petrol fiyatlarını düşürdü.

Ekonomik Takvim

Saat	Veri	Beklenti	Önceki
13.00	Euro Bölgesi, Ekonomik Güven (Aralık)	-	93,8
13.00	Euro Bölgesi, Perakende Satışlar (Kasım)	-%0,3	%0,1

Tedbir Kararları

- PAPIL** payları VBTS kapsamında 07/02/2024 seans sonuna kadar emir paketi tedbiri ile işlem görecektir.
- SNICA** payları VBTS kapsamında 07/02/2024 seans sonuna kadar kredili işlemlere konu edilemeyecektir.

Günlük Hisse Önerisi

- [Günlük hisse önerilerimiz **AKBNK**, **BIMAS** ve **PGSUS**'dur. Öneriler hakkında detayları görmek için tıklayabilirsiniz.](#)

KAP Haberleri

- **ASELS**, uluslararası müşterileri ile arasında; hava savunma ve haberleşme sistemleri ihracatına yönelik toplam bedeli 21.411.200 ABD Doları tutarında iki ayrı yurt dışı satış sözleşmesi imzaladı. Şirketin son dört çeyrek hasılatı 49,6 Milyar TL'dir.
- **CVKMD**, %96,21 oranında bağlı ortaklığı Hayri Ögelman Madencilik A.Ş. Ferrokrom Üretim Tesisi için erekli fizibilite ve finansman temini çalışmalarının başlatılmasına, bu kapsamda gerekli finansman temininde özkaynak finansman yöntemlerinden faydalanılmasına ve öncelikli olarak şirket paylarının halka arz edilmesi konusunun gündeme alınmasına istinaden SPK'ya başvurulmasına karar verdi.
- **CWENE**, Bağlı ortağı TTATT AG'nin %50 oranında iştirak ettiği CWSE Group GmbH, Almanya'da 16 adet GES proje şirketini 100 Milyon Euro bedelle satın aldı. Gerçekleştirilen devir işlemleri ile hali hazırda faaliyette olan 31,92 MW güneş enerjisi santrali ve proje geliştirilmesi aşamasında olan 1.656 MW kapasiteli güneş enerjisi projesinin haklarını satın almış bulunmaktadır.
- **ECILC, ECZYT**, Eczacıbaşı Holding mülkiyetindeki Kartal arazisi ile ilgili olarak Belediye'nin parselasyon planlarına itiraz süreleri tamamlandı. Belediye'den şifahi olarak alınan bilgiye göre, askı süresi içerisinde parselasyon planına herhangi bir itiraz söz konusu olmamıştır. Eczacıbaşı Holding A.Ş.'nin sermayesinde ECILC %37,28; ECZYT. %11,54 oranında pay sahibidir.
- **ISCTR**, Yönetim Kurulu tarafından alınan kararlar, BİST'de işlem gören ortaklıklarından (SISE, TSKB, ANHYT, ISFIN, ISGYO, ISMEN, ANSGR, ISGSY, ISYAT, TSGYO) paylarının, alımlarla ilgili ödenecek toplam tutarın 5 milyar TL ile sınırlı olması kaydıyla şirket bazında bir sınırlama olmaksızın piyasadan satın alınması, gerektiğinde satılması konularında Genel Müdürlüğü yetkili kıldı.
- **KBORU**, yurtiçinde yerleşik bir firma ile 22.587.706 TL (KDV dahil) ve yurtdışında yerleşik bir firma ile 1.069.506 ABD doları (31.898.016 TL) tutarlarında satış sözleşmesi imzaladı. Sözleşme bedellerinin tamamı tahsil edilmiştir. Yapılan sözleşmelerin 2022 yılı hasılatına oranı %6,91 dir. Şirketin son dört çeyrek hasılatı 698 Milyon TL'dir.
- **MGROS**, toplam 74 yeni mağazayı Aralık ayı içerisinde hizmete açtı. Şirketin 31 Aralık 2023 itibariyle toplam mağaza sayısı 3.363'tür.
- **SMRTG**, %100 iştiraki olan Hollanda'da yerleşik Smart Global Enterprises & Trading BV aracılığıyla yeni bir şirket kurulmasına karar vermişti. Şirketin ABD'de planladığı söz konusu faaliyetlerin yürütülmesini teminen, "Smart Green Energy Technologies Inc." unvanlı 50.000 ABD doları sermayeli şirket ABD'nin Delaware eyaletinde kuruldu.
- **TUPRS**, İzmit Rafinerisinde bulunan tesisinde bakım çalışması 1 Mart 2024 itibariyle başlayacaktır. Bakım kapsamında 92 gün duruş planlanmıştır. Duruş nedeniyle üretimde yaşanacak azalmanın ithalat ile kompanse edilmesiyle nihai satış hacmine doğrudan bir etki öngörülmemekle birlikte, üretim azalışına bağlı olarak toplam 196 milyon ABD doları tutarında FAVÖK kaybı beklenmektedir.
- **ZOREN**, %100 dolaylı bağlı ortaklığı Zorlu Jeotermal Enerji AŞ'nin Aydın'da yer alan jeotermal sahalarına ilişkin kaynak arama ruhsatlarının jeotermal kaynak işletme ruhsatına çevrilmesine ilişkin yapılan başvuru kabul edilerek, 30 yıl süre ile geçerli olmak üzere jeotermal kaynak işletme ruhsatlarını aldı.
- **ZRGYO**, portföyünde bulunan Next Level Alışveriş Merkezi ile AVM içerisinde yer alan Max Level Oyun Eğlence Merkezi bir bütün olarak, KDV dahil 1.413.912.675 TL bedel ile satılması uygun görülmüştür. Satış bedeline vade farkı dahil olup, satış tutarının 667.000.000 TL'lik bölümü peşin, 746.912.675 TL'si 12 ay vadeli olarak tahsil edilecektir.

*Bültendeki haberler, Kamuyu Aydınlatma Platformu'na saat 08:30'a kadar gelen haberleri kapsamaktadır.

BİST 100 Teknik Analizi



ViOP 30 Teknik Analizi

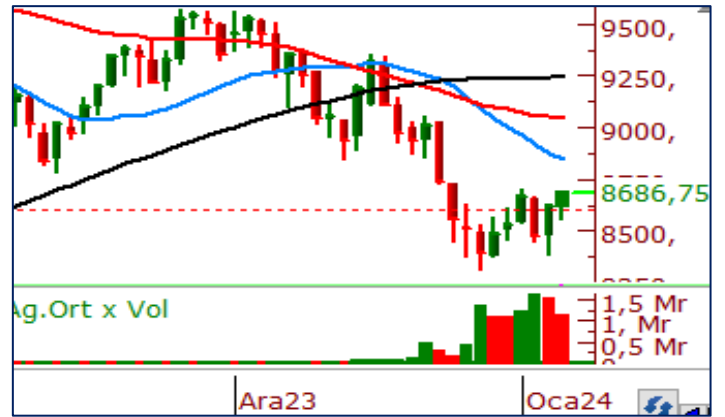

BİST 100 endeksinde 2024 yılının ilk işlem haftasını geride bıraktık. Yılın ilk işlem haftasını %1,15 değer kazanarak tamamlayan endekste hafta içinde volatilité yüksek seyretti. Hafta ortasında 100 günlük üstel ortalamasının altında kapanış alan endeks 7.400 bölgesinden bulduğu destek ile son iki işlem gününde yükselerek haftayı 7.629 puandan tamamladı. Haftayı 100 günlük üstel ortalamasının (7.556) üzerinde tamamlamasını teknik açıdan olumlu değerlendirdiğimiz endekste, 7.700 ve 7.800 bu hafta içinde takip edeceğimiz önemli direnç seviyeleri olacak. Toparlanma eğiliminin devamlılığı açısından 7.700 seviyesi üzerinde kalıcı olacak kapanışların önemli olduğunu düşünüyoruz. Endekste satış baskısının tekrar gözlenmesi durumunda ise 7.550 ve 7.400 bölgeleri takip etmemiz gereken destek seviyeleri olarak karşımıza çıkıyor.

Şubat Vadeli Endeks 30 kontratı yılın ilk işlem haftasında %1,72 değer kazanarak haftayı 8.687 puandan tamamladı.

Hafta içerisinde 8.380 seviyelerinin destek olarak çalıştığını gördüğümüz endeks 30 kontratında, haftanın kapanışına doğru alımların güç kazandığını gördük. Yeni haftada takip edeceğimiz ilk seviye 8.700 seviyesi olacaktır. 8.700 seviyesi üzerinde kalıcılığın önemli olacağını düşünüyoruz. 8.700 üzerinde 100 günlük üstel ortalamanın belirlediği 8.840 seviyesi önemli direnç seviyemiz olarak karşımıza çıkıyor. Kontratta satış baskısının gelmesi halinde ise 8.475 ve 8.380 takip edeceğimiz destek seviyeleridir.

Teknik Analiz Hisse Önerileri

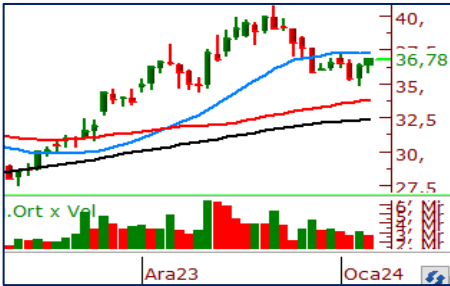

AKBNK

Geçtiğimiz hafta 50 günlük üstel ortalamasının (34,77) destek olarak çalıştığı AKBNK cuma gününü kısa vadeli ortalamalarının üzerinde tamamladı. Hissede alımların devamı halinde 37,00 TL üzerinde kalıcılık sağlanabilirse yükselişler hız kazanabilir.

Hedef Fiyat: 38,08 TL
Zarar Kes: 35,35 TL

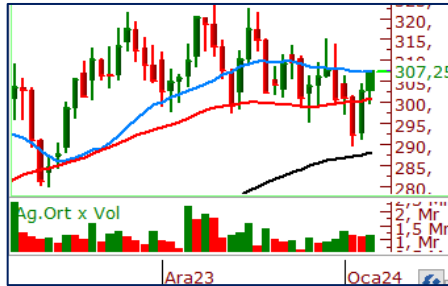

BIMAS

Geçtiğimiz hafta 290,00 TL seviyelerinden bulduğu destek ile yükseliş ivmesi yakalayan BIMAS cuma gününü 307,25 TL'den tamamladı. Cuma günü 50 günlük üstel ortalamasının (299,85) destek olarak çalışmasını olumlu bulduğumuz hissede tekrardan 315,00 TL seviyelerine doğru alımlar görebiliriz.

Hedef Fiyat: 318,00 TL
Zarar Kes: 295,00 TL



PGSUS

Petrol fiyatlarındaki geri çekilmelerin etkisiyle geçen hafta 200 ve 50 günlük ortalamasını aşarak yükseliş momentumu oluşturan PGSUS son işlem gününü 708,50 TL'den tamamladı. Son günlerde güçlü bir yapı sergileyen hissede 710,00 TL üzerinde kalıcılık görebilsek yükseliş momentumu hız kazanabilir.

Hedef Fiyat: 734,00 TL
Zarar Kes: 680,50 TL

HİSSELER	PİVOT DESTEKLER					PİVOT DİRENÇLER			HİSSELER	PİVOT DESTEKLER					PİVOT DİRENÇLER		
	Destek 1	Destek 2	Destek 3	Kapanış	Pivot	Direnç 1	Direnç 2	Direnç 3		Destek 1	Destek 2	Destek 3	Kapanış	Pivot	Direnç 1	Direnç 2	Direnç 3
AEFES	129,23	127,07	125,23	131,40	131,07	133,23	135,07	137,23	ISMEN	30,36	29,80	29,40	30,92	30,76	31,32	31,72	32,28
AGHOL	210,23	206,67	204,63	213,80	212,27	215,83	217,87	221,43	IZENR	26,63	26,19	25,89	27,08	26,93	27,37	27,67	28,11
AHGAZ	10,09	9,96	9,88	10,21	10,17	10,30	10,38	10,51	IZMDC	5,53	5,40	5,33	5,65	5,60	5,73	5,80	5,93
AKBNK	36,13	35,49	35,11	36,78	36,51	37,15	37,53	38,17	KARSN	8,79	8,64	8,44	8,95	8,99	9,14	9,34	9,49
AKCNS	138,07	134,13	129,27	142,00	142,93	146,87	151,73	155,67	KAYSE	32,49	32,03	31,53	32,94	32,99	33,45	33,95	34,41
AKFYE	15,12	14,24	13,80	16,00	15,56	16,44	16,88	17,76	KCAER	31,02	30,44	29,82	31,60	31,64	32,22	32,84	33,42
AKSA	89,12	88,03	86,02	90,20	91,13	92,22	94,23	95,32	KCHOL	140,83	139,57	138,73	142,10	141,67	142,93	143,77	145,03
AKSEN	29,61	29,17	28,89	30,06	29,89	30,33	30,61	31,05	KLSE	63,45	59,85	58,05	67,05	65,25	68,85	70,65	74,25
ALARK	90,22	88,98	87,57	91,45	91,63	92,87	94,28	95,52	KMPUR	59,83	58,22	56,98	61,45	61,07	62,68	63,92	65,53
ALBRK	3,76	3,72	3,69	3,81	3,79	3,83	3,86	3,90	KONTR	231,67	227,73	222,47	235,60	236,93	240,87	246,13	250,07
ALFAS	80,97	78,53	75,77	83,40	83,73	86,17	88,93	91,37	KONYA	7005,83	6776,67	6525,83	7235,00	7256,67	7485,83	7736,67	7965,83
ARCLK	126,57	125,13	123,67	128,00	128,03	129,47	130,93	132,37	KORDS	77,57	76,63	75,52	78,50	78,68	79,62	80,73	81,67
ASELS	46,87	46,29	45,77	47,44	47,39	47,97	48,49	49,07	KOZAA	42,33	41,65	41,07	43,00	42,91	43,59	44,17	44,85
ASGYO	14,04	13,83	13,73	14,24	14,14	14,35	14,45	14,66	KOZAL	19,43	19,20	19,08	19,65	19,55	19,78	19,90	20,13
ASTOR	100,83	98,77	95,63	102,90	103,97	106,03	109,17	111,23	KRDMD	24,43	23,95	23,39	24,90	24,99	25,47	26,03	26,51
BERA	11,35	11,17	10,99	11,54	11,53	11,71	11,89	12,07	MAVI	111,60	110,40	108,20	112,80	113,80	115,00	117,20	118,40
BIENY	39,25	38,61	38,15	39,90	39,71	40,35	40,81	41,45	MGROS	339,83	334,92	331,33	344,75	343,42	348,33	351,92	356,83
BIMAS	302,25	297,25	294,75	307,25	304,75	309,75	312,25	317,25	MIATK	36,84	35,98	34,90	37,70	37,92	38,78	39,86	40,72
BIOEN	18,45	17,93	17,52	18,96	18,86	19,38	19,79	20,31	ODAS	8,20	8,02	7,92	8,37	8,30	8,48	8,58	8,76
BOBET	31,73	31,19	30,91	32,26	32,01	32,55	32,83	33,37	OTKAR	419,08	397,67	384,83	440,50	431,92	453,33	466,17	487,58
BRSAN	608,33	591,17	569,83	625,50	629,67	646,83	668,17	685,33	OYAKC	56,30	55,10	54,50	57,50	56,90	58,10	58,70	59,90
BRYAT	2331,33	2295,67	2251,33	2367,00	2375,67	2411,33	2455,67	2491,33	PENTA	19,19	18,74	18,34	19,63	19,59	20,04	20,44	20,89
BUCIM	7,10	7,00	6,95	7,20	7,15	7,25	7,30	7,40	PETKM	19,21	18,98	18,77	19,43	19,42	19,65	19,86	20,09
CANTE	16,41	16,28	16,20	16,53	16,49	16,62	16,70	16,83	PGSUS	684,33	660,17	647,83	708,50	696,67	720,83	733,17	757,33
CCOLA	511,00	503,00	498,50	519,00	515,50	523,50	528,00	536,00	QUAGR	4,10	3,98	3,83	4,23	4,25	4,37	4,52	4,64
CIMSA	28,30	27,96	27,74	28,64	28,52	28,86	29,08	29,42	SAHOL	59,37	58,73	58,32	60,00	59,78	60,42	60,83	61,47
CWENE	276,17	270,58	265,17	281,75	281,58	287,17	292,58	298,17	SASA	35,77	35,13	34,55	36,42	36,35	36,99	37,57	38,21
DOAS	255,33	249,67	244,33	261,00	260,67	266,33	271,67	277,33	SDTTR	277,08	258,92	249,83	295,25	286,17	304,33	313,42	331,58
DOHOL	11,67	11,43	11,30	11,92	11,80	12,04	12,17	12,41	SISE	45,37	44,93	44,71	45,80	45,59	46,03	46,25	46,69
ECILC	42,96	41,52	40,78	44,40	43,70	45,14	45,88	47,32	SKBNK	4,13	4,04	4,00	4,21	4,17	4,26	4,30	4,39
ECZYT	257,67	247,33	240,67	268,00	264,33	274,67	281,33	291,67	SMRTG	58,27	56,53	55,47	60,00	59,33	61,07	62,13	63,87
EGEEN	10300,00	10177,50	10077,50	10422,50	10400,00	10522,50	10622,50	10745,00	SOKM	52,97	52,13	51,32	53,80	53,78	54,62	55,43	56,27
EKGYO	7,37	7,09	6,96	7,64	7,50	7,78	7,91	8,19	TATEN	29,74	29,10	28,70	30,38	30,14	30,78	31,18	31,82
ENERY	109,60	108,40	107,20	110,80	110,80	112,00	113,20	114,40	TAVHL	112,37	110,73	109,77	114,00	113,33	114,97	115,93	117,57
ENJSA	45,43	44,91	44,51	45,96	45,83	46,35	46,75	47,27	TCELL	59,78	58,32	57,53	61,25	60,57	62,03	62,82	64,28
ENKAI	32,93	32,57	32,31	33,28	33,19	33,55	33,81	34,17	THYAO	235,20	231,20	229,20	239,20	237,20	241,20	243,20	247,20
ERGL	42,15	41,69	41,31	42,62	42,53	42,99	43,37	43,83	TKFEN	36,25	35,67	35,09	36,82	36,83	37,41	37,99	38,57
EUPWR	159,73	153,47	149,63	166,00	163,57	169,83	173,67	179,93	TOASO	218,27	215,53	213,17	221,00	220,63	223,37	225,73	228,47
EUREN	14,56	14,40	14,32	14,71	14,64	14,80	14,88	15,04	TSKB	6,93	6,84	6,77	7,03	7,00	7,09	7,16	7,25
FROTO	737,67	729,83	720,67	745,50	746,83	754,67	763,83	771,67	TTKOM	26,21	25,77	25,53	26,66	26,45	26,89	27,13	27,57
GARAN	56,63	55,87	55,18	57,40	57,32	58,08	58,77	59,53	TTRAK	687,50	674,00	661,00	701,00	700,50	714,00	727,00	740,50
GESAN	67,12	65,93	65,12	68,30	67,93	69,12	69,93	71,12	TUKAS	6,85	6,75	6,69	6,94	6,91	7,01	7,07	7,17
GUBRF	148,40	144,00	136,80	152,80	155,60	160,00	167,20	171,60	TUPRS	142,23	140,67	139,63	143,80	143,27	144,83	145,87	147,43
GWIND	22,72	22,14	21,82	23,30	23,04	23,62	23,94	24,52	ULKER	78,60	77,45	75,90	79,75	80,15	81,30	82,85	84,00
HALKB	12,01	11,87	11,79	12,15	12,09	12,23	12,31	12,45	VAKBN	13,98	13,65	13,45	14,30	14,18	14,51	14,71	15,04
HEKTS	19,54	19,35	19,10	19,73	19,79	19,98	20,23	20,42	VESTL	46,25	45,21	44,69	47,28	46,77	47,81	48,33	49,37
IPEKE	32,65	32,21	31,83	33,10	33,03	33,47	33,85	34,29	YEOTK	180,37	175,73	172,67	185,00	183,43	188,07	191,13	195,77
ISCTR	22,88	22,58	22,40	23,18	23,06	23,36	23,54	23,84	YKBNK	19,69	19,39	19,19	20,00	19,89	20,19	20,39	20,69
ISDMR	35,16	34,78	34,46	35,54	35,48	35,86	36,18	36,56	YYLGD	12,42	12,09	11,85	12,74	12,66	12,99	13,23	13,56
ISGYO	15,26	14,69	14,32	15,83	15,63	16,20	16,57	17,14	ZOREN	4,29	4,10	3,91	4,48	4,48	4,67	4,86	5,05

Kod	14 Günlük H.O.	50 Günlük H.O.	RSI	StochS	MACD	CCI	Kod	14 Günlük H.O.	50 Günlük H.O.	RSI	StochS	MACD	CCI
AEFES	●	●	●	●	●	●	ISMEN	●	●	●	●	●	●
AGHOL	●	●	●	●	●	●	IZENR	●	●	●	●	●	●
AHGAZ	●	●	●	●	●	●	IZMDC	●	●	●	●	●	●
AKBNK	●	●	●	●	●	●	KARSN	●	●	●	●	●	●
AKCNS	●	●	●	●	●	●	KAYSE	●	●	●	●	●	●
AKFYE	●	●	●	●	●	●	KCAER	●	●	●	●	●	●
AKSA	●	●	●	●	●	●	KCHOL	●	●	●	●	●	●
AKSEN	●	●	●	●	●	●	KLSEK	●	●	●	●	●	●
ALARK	●	●	●	●	●	●	KMPUR	●	●	●	●	●	●
ALBRK	●	●	●	●	●	●	KONTR	●	●	●	●	●	●
ALFAS	●	●	●	●	●	●	KONYA	●	●	●	●	●	●
ARCLK	●	●	●	●	●	●	KORDS	●	●	●	●	●	●
ASELS	●	●	●	●	●	●	KOZAA	●	●	●	●	●	●
ASGYO	●	●	●	●	●	●	KOZAL	●	●	●	●	●	●
ASTOR	●	●	●	●	●	●	KRDMD	●	●	●	●	●	●
BERA	●	●	●	●	●	●	MAVI	●	●	●	●	●	●
BIENY	●	●	●	●	●	●	MGROS	●	●	●	●	●	●
BIMAS	●	●	●	●	●	●	MIATK	●	●	●	●	●	●
BIOEN	●	●	●	●	●	●	ODAS	●	●	●	●	●	●
BOBET	●	●	●	●	●	●	OTKAR	●	●	●	●	●	●
BRSAN	●	●	●	●	●	●	OYAKC	●	●	●	●	●	●
BRYAT	●	●	●	●	●	●	PENTA	●	●	●	●	●	●
BUCIM	●	●	●	●	●	●	PETKM	●	●	●	●	●	●
CANTE	●	●	●	●	●	●	PGSUS	●	●	●	●	●	●
CCOLA	●	●	●	●	●	●	QUAGR	●	●	●	●	●	●
CIMSA	●	●	●	●	●	●	SAHOL	●	●	●	●	●	●
CWENE	●	●	●	●	●	●	SASA	●	●	●	●	●	●
DOAS	●	●	●	●	●	●	SDTTR	●	●	●	●	●	●
DOHOL	●	●	●	●	●	●	SISE	●	●	●	●	●	●
ECILC	●	●	●	●	●	●	SKBNK	●	●	●	●	●	●
ECZYT	●	●	●	●	●	●	SMRTG	●	●	●	●	●	●
EGEEN	●	●	●	●	●	●	SOKM	●	●	●	●	●	●
EKGYO	●	●	●	●	●	●	TATEN	●	●	●	●	●	●
ENERY	●	●	●	●	●	●	TAVHL	●	●	●	●	●	●
ENJSA	●	●	●	●	●	●	TCELL	●	●	●	●	●	●
ENKAI	●	●	●	●	●	●	THYAO	●	●	●	●	●	●
EREGL	●	●	●	●	●	●	TKFEN	●	●	●	●	●	●
EUPWR	●	●	●	●	●	●	TOASO	●	●	●	●	●	●
EUREN	●	●	●	●	●	●	TSKB	●	●	●	●	●	●
FROTO	●	●	●	●	●	●	TTKOM	●	●	●	●	●	●
GARAN	●	●	●	●	●	●	TTRAK	●	●	●	●	●	●
GESAN	●	●	●	●	●	●	TUKAS	●	●	●	●	●	●
GUBRF	●	●	●	●	●	●	TUPRS	●	●	●	●	●	●
GWIND	●	●	●	●	●	●	ULKER	●	●	●	●	●	●
HALKB	●	●	●	●	●	●	VAKBN	●	●	●	●	●	●
HEKTS	●	●	●	●	●	●	VESTL	●	●	●	●	●	●
IPEKE	●	●	●	●	●	●	YEOTK	●	●	●	●	●	●
ISCTR	●	●	●	●	●	●	YKBNK	●	●	●	●	●	●
ISDMR	●	●	●	●	●	●	YYLGD	●	●	●	●	●	●
ISGYO	●	●	●	●	●	●	ZOREN	●	●	●	●	●	●