

14 Ocak 2025

Açılıştan Kapanışa Piyasalar

BIST	Kapanış 13.01.2025	Günlük Değişim	Yurt Dışı Piyasalar	13.01.2025 (18:10)	14.01.2025 (08:00)	BIST Kapanış Sonrası Değişim
BIST 100	9,733	-1,79%	S&P 500 Vadeli	5,834	5,892	0,99%
BIST 30	10,741	-1,58%	Euro Stoxx 50 CFD	4,968	5,004	0,72%
BIST Banka	14,575	-1,95%	Nikkei 225 Vadeli	39,250	38,380	-2,22%
BIST Sanayi	12,758	-1,91%	ABD 10 Yıllık (bps)	4,77	4,76	-1
BIST 30 Yakın Vade	11,283	-1,24%	Brent	80,63	80,60	-0,04%
Türkiye 2 Yıllık (bps)	40,02	14	Ons Altın	2,671	2,673	0,10%
Türkiye 10 Yıllık (bps)	28,15	5	USDTRY	35,49	35,47	-0,06%

Önemli Haberler

- Türkiye'de cari denge Kasım ayında 2,87 milyar USD açık verdi. Böylelikle cari dengede Mayıs ayından sonra ilk kez aylık bazda açık görülmüş oldu. Bloomberg anketine katılan ekonomistlerin beklentisi cari dengenin 3,35 milyar USD açık vereceği yönündeydi. TCMB verilerine göre, Ekim ayında 7,1 milyar USD düzeyinde olan 12 aylık açık Kasım'da 7,4 milyar USD'ye yükseldi.
- TÜİK 2024 Kasım ayına ait dış ticaret endeks verilerini yayınladı. Buna göre 2024 Kasım ayında, ihracat birim değer endeksi %1,3 ve ithalat birim değer endeksi %3,3 oranında artarken miktar endeksleri ihracat için %4,1, ithalat için %0,4 düşüş gösterdi. Dış ticaret haddi ise 2024 yılı Kasım ayında 84,9 olarak gerçekleşti. Böylelikle 2023 Aralık ayından bu yana en düşük seviye kaydedildi.
- TÜİK Kasım ayına ilişkin perakende satış endekslerini açıkladı. Perakende satış hacmi Kasım'da yıllık %16,4, aylık ise %1,9 artış gösterdi. Perakende satış hacmi Ekim'de aylık bazda 5 ayın en düşük artışını kaydetmişti. Ticaret satış hacmi ise Kasım ayında bir önceki yılın aynı ayına göre %8,7, bir önceki aya göre %0,9 artış gösterdi.
- ABD'de tüketicilerin kısa vadeli enflasyon beklentisi geçen ay değişmeyerek %3 oldu. Gelecek 3 yıllık süreci kapsayan medyan enflasyon beklentisi ise aynı dönemde %2,6'dan %3'e çıkarken, 5 yıllık süreci kapsayan medyan enflasyon beklentisi %2,9'dan %2,7'ye geriledi.

Ekonomik Takvim

	Veri	Beklenti	Önceki
13:00	Euro Bölgesi, ZEW Endeksi	-	17,0
16:30	ABD, ÜFE (Aralık / Aylık)	0,4%	0,4%
16:30	ABD, Çekirdek ÜFE (Aralık / Aylık)	0,2%	0,2%
22:00	ABD, Federal Bütçe Dengesi (Aralık)	-67,6 Milyar	-367,0 Milyar

*Kaynak: Investing

Tedbir Kararları

- RTALB** payı VBTS kapsamında 13/02/2025 tarihli işlemlere kadar açığa satışa ve kredili işlemlere konu edilemeyecektir.

Hak Kullanımları

- BTCIM, EGPRO** sermaye arttırımı bugün gerçekleştirilecektir.

Günlük Hisse Önerileri

- Günlük hisse önerilerimiz **ANSGR, ASTOR** ve **MPARK'** dir. Öneriler hakkında detayları görmek için [tıklayabilirsiniz](#).

KAP Haberleri

- CCOLA**, Şirket 2024 yılı satış hacimlerini açıkladı. Son çeyrekte konsolide satış hacmi yıllık bazda %7,3 artarken 2024'te yıllık %2,2 düşüş gösterdi. 4Ç24'te Türkiye'deki satış hacmi yıllık bazda %18,4 artarken 2024'te yıllık %0,1 artış gösterdi. Uluslararası operasyonların satış hacmi ise son çeyrekte bir önceki yıla göre %1,4 artarken 2024'te yıllık bazda %3,6 azaldı. **Şirket 2025 yılında Türkiye'de düşük-orta-tek haneli büyüme, uluslararası operasyonlarda orta-yüksek-tek haneli büyüme olmak üzere konsolide bazda orta-tek haneli hacim büyümesi öngörüyor. Zorlu makroekonomik koşullara rağmen 4Ç'de güçlü bir büyüme sergilemesini olumlu olarak değerlendiriyor.**
- RALYH**, bağlı ortaklığı Ral Yapı Mühendislik A.Ş. T.C. Çevre Şehircilik ve İklim Değişikliği Bakanlığı Toplu Konut İdaresi Başkanlığı, Hatay İli Defne İlçesi 618 Adet Konut, 1 Adet 5 Dükkanlı Ticaret Merkezi ve 1 Adet 10 Dükkanlı Ticaret Merkezi, 1 Adet 6 Dükkanlı Ticaret Merkezi ve 1 Adet Cami İnşaatı ile Altyapı ve Çevre Düzenlemesi işi ihalesi kapsamında, 1,61 milyar TL teklif verdi. Yapılan sıralamaya göre teklif 1. en düşük sırada yer aldı ve ihale şirket uhdesinde kaldı.

*Bültendeki haberler, Kamuyu Aydınlatma Platformu'na bugün saat 08:30'a kadar gelen haberleri kapsamaktadır.

Pay Geri Alımları

Hisse	Pay Adedi	Fiyat (TL)
FRIGO	20.000	8,20
GEDIK	217.184	7,89
KRVGD	250.000	2,25
LKMNH	20.000	20,59
TKFEN	154.303	63,40
YGGYO	39.020	64,84

BİST 100 Teknik Analizi

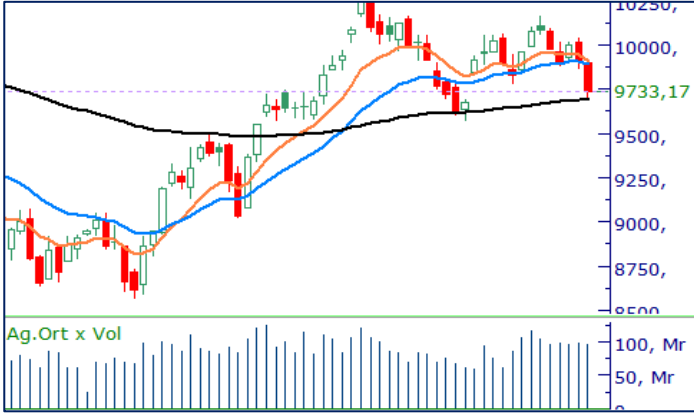

BIST 100 endeksi, son işlem gününde 9.733 – 9.916 puan aralığında hareket etti ve günü %1,79 değer kaybederek 9.733 puandan kapattı.

Geçtiğimiz hafta zayıf kalan yükseliş denemeleriyle birlikte kısa vadeli baskının devam ettiğini gördüğümüz BIST-100 endeksi haftanın ilk işlem gününü 9.800 seviyesinin altında tamamladı. Bir süredir 9.900-10.200 bandında hareket eden endeksin bu bandın altına sarkmasını negatif olarak değerlendirirken bugün 100 günlük ortalamayı (9.691) destek seviyesi olarak takip edeceğiz. Bu seviyenin aşağı kırılması durumunda 9.500 seviyesi önemli bir destek konumunda bulunuyor. Endeksin bugün yukarı yönlü hareketinin güç kazanabilmesi için 9.900 seviyesinin aşılması gerektiğini düşünüyoruz.

VIOP 30 Teknik Analizi



Şubat Vadeli Endeks 30 kontratı son işlem gününde 11.237 – 11.470 puan aralığında hareket etti ve son işlem gününü 11.283 puandan tamamladı. Akşam seansı kapanışı ise 11.306 puandan gerçekleşti.

Haftayı 200 günlük ortalamasının belirlediği 11.404 seviyesinin altında tamamlayan Şubat vadeli endeks sözleşmesinde mevcut teknik görünümü negatif olarak değerlendirirken, vadeli sözleşmede bugün 200 günlük ortalamayı direnç seviyesi olarak izleyeceğiz. Kısa vadede bu bölge aşılmadan yukarı yönlü hareketlerin sınırlı kaldığını görebiliriz. Sözleşmede satış baskısının devamında ise 11.000 seviyesinin önemli bir destek konumunda bulunduğunu düşünüyoruz.

Teknik Analiz Hisse Önerileri



ANSGR

Sigortacılık sektörünün dün pozitif ayrışmasıyla birlikte günü değer kazanımı ile tamamlayan ANSGR hissesinde bugün 103,00 TL seviyesi üzeri tutunmaların devamında alışların devamı beklenebilir.

Hedef Fiyat: 111,50 TL

Zarar Kes: 106,40 TL



ASTOR

ASTOR hissesi son işlem gününde kısa vadeli ortalamasının üzerinde kapanış yapmayı başarabildi. Son günlerde 10 günlük ortalamasının oldukça iyi bir destek rolü üstlenmesiyle hareketini sürdüren ASTOR'da bugün, 118,80 TL seviyesi üzerindeki tutunmaların sürmesi halinde hissede alıcılı seyrin devam etmesi beklenebilir.

Hedef Fiyat: 124,50 TL

Zarar Kes: 118,80 TL



MPARK

Endeksteki satıcılı görünüme rağmen dün 10 günlük ortalamasının üzerinde kapanış gerçekleştirmeyi sürdüren MPARK hissesinde bugün 388,00 TL seviyesi üzeri tutunmaları takip edeceğiz. Hisse bu seviyenin üzerinde tutunmayı başarabilir ise yukarı yönlü denemelerin etkili olmasını görebiliriz.

Hedef Fiyat: 402,75 TL

Zarar Kes: 384,00 TL

DESTEK/DİRENÇ TABLOSU

	PİVOT DESTEKLER					PİVOT DİRENÇLER			HİSSELER	PİVOT DESTEKLER					PİVOT DİRENÇLER		
	Destek 1	Destek 2	Destek 3	Kapanış	Pivot	Direnç 1	Direnç 2	Direnç 3		Destek 1	Destek 2	Destek 3	Kapanış	Pivot	Direnç 1	Direnç 2	Direnç 3
AEFES	161,30	159,10	155,40	163,50	165,00	167,20	170,90	173,10	KCAER	13,20	13,05	12,77	13,34	13,48	13,63	13,91	14,06
AGHOL	299,75	296,50	292,25	303,00	304,00	307,25	311,50	314,75	KCHOL	175,03	172,87	168,53	177,20	179,37	181,53	185,87	188,03
AGROT	10,26	10,16	9,99	10,36	10,43	10,53	10,70	10,80	KLSE	34,82	34,38	33,58	35,26	35,62	36,06	36,86	37,30
AKBNK	61,43	60,07	57,88	62,80	63,62	64,98	67,17	68,53	KONTR	36,57	35,83	34,73	37,32	37,67	38,41	39,51	40,25
AKFYE	19,20	18,98	18,56	19,42	19,62	19,84	20,26	20,48	KONYA	6210,00	6125,00	5962,50	6295,00	6372,50	6457,50	6620,00	6705,00
AKSA	10,87	10,62	10,19	11,11	11,30	11,55	11,98	12,23	KOZAA	66,70	65,30	62,90	68,10	69,10	70,50	72,90	74,30
AKSEN	39,18	38,56	37,68	39,80	40,06	40,68	41,56	42,18	KOZAL	21,69	21,27	20,55	22,12	22,41	22,83	23,55	23,97
ALARK	89,50	88,05	85,75	90,95	91,80	93,25	95,55	97,00	KRDMD	25,65	25,15	24,35	26,14	26,45	26,95	27,75	28,25
ALFAS	70,10	69,40	68,75	70,80	70,75	71,45	72,10	72,80	LIDER	134,63	132,77	130,53	136,50	136,87	138,73	140,97	142,83
ALTNY	79,02	77,63	75,32	80,40	81,33	82,72	85,03	86,42	MAGEN	22,75	22,47	21,95	23,02	23,27	23,55	24,07	24,35
ANHYT	99,53	98,37	97,13	100,70	100,77	101,93	103,17	104,33	MAVI	72,65	70,75	67,30	74,55	76,10	78,00	81,45	83,35
ANSGR	105,70	103,00	101,50	108,40	107,20	109,90	111,40	114,10	MGROS	527,17	520,83	516,17	533,50	531,83	538,17	542,83	549,17
ARCLK	130,07	128,23	124,67	131,90	133,63	135,47	139,03	140,87	MIATK	38,83	38,37	37,65	39,28	39,55	40,01	40,73	41,19
ARDYZ	38,23	37,45	36,19	39,00	39,49	40,27	41,53	42,31	MPARK	385,75	378,75	369,50	392,75	395,00	402,00	411,25	418,25
ASELS	77,98	77,17	76,48	78,80	78,67	79,48	80,17	80,98	NTHOL	43,85	43,03	42,29	44,66	44,59	45,41	46,15	46,97
ASTOR	120,03	118,77	117,23	121,30	121,57	122,83	124,37	125,63	ODAS	5,82	5,70	5,51	5,93	6,01	6,13	6,32	6,44
BERA	15,57	15,04	14,78	16,09	15,83	16,36	16,62	17,15	OTKAR	422,00	414,75	400,75	429,25	436,00	443,25	457,25	464,50
BIMAS	516,00	508,00	504,00	524,00	520,00	528,00	532,00	540,00	OYAKC	23,61	23,27	23,01	23,94	23,87	24,21	24,47	24,81
BRSAN	410,50	405,00	400,00	416,00	415,50	421,00	426,00	431,50	PASEU	29,18	28,78	27,98	29,58	29,98	30,38	31,18	31,58
BRYAT	1875,67	1846,33	1792,67	1905,00	1929,33	1958,67	2012,33	2041,67	PETKM	17,48	17,28	16,98	17,67	17,78	17,98	18,28	18,48
BSOKE	9,88	9,34	8,66	10,41	10,56	11,10	11,78	12,32	PGSUS	206,43	202,57	197,13	210,30	211,87	215,73	221,17	225,03
BTCIM	128,50	125,60	121,20	131,40	132,90	135,80	140,20	143,10	REEDR	13,64	13,39	12,95	13,90	14,08	14,33	14,77	15,02
CANTE	1,64	1,62	1,56	1,67	1,70	1,72	1,78	1,80	SAHOL	95,33	93,62	90,38	97,05	98,57	100,28	103,52	105,23
CCOLA	54,63	53,87	52,33	55,40	56,17	56,93	58,47	59,23	SASA	3,81	3,76	3,66	3,87	3,91	3,96	4,06	4,11
CIMSA	46,65	45,79	45,29	47,50	47,15	48,01	48,51	49,37	SDTTR	208,27	205,43	200,77	211,10	212,93	215,77	220,43	223,27
CLEBI	1879,00	1852,00	1804,00	1906,00	1927,00	1954,00	2002,00	2029,00	SELEC	78,92	77,73	76,72	80,10	79,93	81,12	82,13	83,32
CVKMD	328,42	318,58	304,92	338,25	342,08	351,92	365,58	375,42	SISE	38,95	38,57	37,83	39,32	39,69	40,07	40,81	41,19
CVWENE	21,00	20,70	20,30	21,30	21,40	21,70	22,10	22,40	SKBNK	5,38	5,29	5,20	5,47	5,47	5,56	5,65	5,74
DOAS	191,20	188,60	183,60	193,80	196,20	198,80	203,80	206,40	SMRTG	40,07	39,39	38,99	40,76	40,47	41,15	41,55	42,23
DOHOL	13,70	13,44	12,98	13,96	14,16	14,42	14,88	15,14	SOKM	38,35	37,69	36,65	39,00	39,39	40,05	41,09	41,75
ECILC	44,18	43,60	42,56	44,76	45,22	45,80	46,84	47,42	TABGD	158,73	155,77	153,33	161,70	161,17	164,13	166,57	169,53
EGEEN	9322,50	9202,50	8965,00	9442,50	9560,00	9680,00	9917,50	10037,50	TAVHL	268,17	262,83	254,67	273,50	276,33	281,67	289,83	295,17
EKGYO	13,79	13,66	13,53	13,93	13,92	14,05	14,18	14,31	TCELL	93,32	91,98	90,62	94,65	94,68	96,02	97,38	98,72
ENERY	248,35	246,45	243,00	250,25	251,80	253,70	257,15	259,05	THYAO	286,50	283,25	279,25	289,75	290,50	293,75	297,75	301,00
ENJSA	58,92	57,98	57,27	59,85	59,63	60,57	61,28	62,22	TKFEN	60,77	59,38	57,02	62,15	63,13	64,52	66,88	68,27
ENKAI	47,37	46,85	46,09	47,88	48,13	48,65	49,41	49,93	TMSN	115,93	113,77	109,43	118,10	120,27	122,43	126,77	128,93
EREGL	22,84	22,58	22,12	23,10	23,30	23,56	24,02	24,28	TOASO	211,23	209,57	207,33	212,90	213,47	215,13	217,37	219,03
EUPWR	32,20	31,64	30,74	32,76	33,10	33,66	34,56	35,12	TSKB	12,64	12,32	12,00	12,95	12,96	13,28	13,60	13,92
FENER	46,04	45,62	44,84	46,46	46,82	47,24	48,02	48,44	TSPOR	1,09	1,05	1,02	1,12	1,12	1,16	1,19	1,23
FROTO	904,50	895,00	878,00	914,00	921,50	931,00	948,00	957,50	TTKOM	43,91	42,75	41,19	45,06	45,47	46,63	48,19	49,35
GARAN	126,17	124,93	123,77	127,40	127,33	128,57	129,73	130,97	TTRAK	678,83	670,67	659,83	687,00	689,67	697,83	708,67	716,83
GESAN	44,35	43,73	42,51	44,96	45,57	46,19	47,41	48,03	TUKAS	6,68	6,61	6,49	6,75	6,80	6,87	6,99	7,06
GOLTS	417,00	413,50	407,00	420,50	423,50	427,00	433,50	437,00	TUPRS	142,83	141,77	140,03	143,90	144,57	145,63	147,37	148,43
GUBRF	274,83	269,67	261,33	280,00	283,17	288,33	296,67	301,83	TURSG	15,91	15,56	15,33	16,25	16,14	16,49	16,72	17,07
HALKB	16,71	16,52	16,31	16,89	16,92	17,11	17,32	17,51	ULKER	109,53	107,37	104,53	111,70	112,37	114,53	117,37	119,53
HEKTS	3,82	3,77	3,68	3,87	3,91	3,96	4,05	4,10	VAKBN	22,77	22,09	21,33	23,46	23,53	24,21	24,97	25,65
IEYHO	11,09	10,87	10,57	11,30	11,39	11,61	11,91	12,13	VESTL	65,15	63,35	60,35	66,95	68,15	69,95	72,95	74,75
ISCTR	13,94	13,75	13,47	14,14	14,22	14,41	14,69	14,88	YEOTK	52,35	51,55	50,45	53,15	53,45	54,25	55,35	56,15
ISMEN	41,62	40,92	39,80	42,32	42,74	43,44	44,56	45,26	YKBNK	29,40	28,94	28,08	29,86	30,26	30,72	31,58	32,04
KARSN	11,88	11,48	10,80	12,27	12,56	12,96	13,64	14,04	ZOREN	4,20	4,15	4,05	4,25	4,30	4,35	4,45	4,50

Burada yer alan yatırım bilgi, yorum ve tavsiyeleri yatırım danışmanlığı kapsamında değildir. Yatırım danışmanlığı hizmeti, yetkili kuruluşlar tarafından kişilerin risk ve getiri tercihleri dikkate alınarak kişiye özel sunulmaktadır. Burada yer alan yorum ve tavsiyeler ise genel niteliktedir. Bu tavsiyeler mali durumunuz ile risk ve getiri tercihlerinize uygun olmayabilir. Bu nedenle, sadece burada yer alan bilgilere dayanarak yatırım kararı verilmesi beklentilerinize uygun sonuçlar doğurmayabilir.

Kod	14	50	RSI	StochS	MACD	CCI	Kod	14	50	RSI	StochS	MACD	CCI
	Günlük H.O.	Günlük H.O.						Günlük H.O.	Günlük H.O.				
AEFES	●	●	●	●	●	●	ISMEN	●	●	●	●	●	●
AGHOL	●	●	●	●	●	●	IZENR	●	●	●	●	●	●
AHGAZ	●	●	●	●	●	●	IZMDC	●	●	●	●	●	●
AKBNK	●	●	●	●	●	●	KARSN	●	●	●	●	●	●
AKCNS	●	●	●	●	●	●	KAYSE	●	●	●	●	●	●
AKFYE	●	●	●	●	●	●	KCAER	●	●	●	●	●	●
AKSA	●	●	●	●	●	●	KCHOL	●	●	●	●	●	●
AKSEN	●	●	●	●	●	●	KLSER	●	●	●	●	●	●
ALARK	●	●	●	●	●	●	KMPUR	●	●	●	●	●	●
ALBRK	●	●	●	●	●	●	KONTR	●	●	●	●	●	●
ALFAS	●	●	●	●	●	●	KONYA	●	●	●	●	●	●
ARCLK	●	●	●	●	●	●	KORDS	●	●	●	●	●	●
ASELS	●	●	●	●	●	●	KOZAA	●	●	●	●	●	●
ASGYO	●	●	●	●	●	●	KOZAL	●	●	●	●	●	●
ASTOR	●	●	●	●	●	●	KRDMD	●	●	●	●	●	●
BERA	●	●	●	●	●	●	MAVI	●	●	●	●	●	●
BIENY	●	●	●	●	●	●	MGROS	●	●	●	●	●	●
BIMAS	●	●	●	●	●	●	MIATK	●	●	●	●	●	●
BIOEN	●	●	●	●	●	●	ODAS	●	●	●	●	●	●
BOBET	●	●	●	●	●	●	OTKAR	●	●	●	●	●	●
BRSAN	●	●	●	●	●	●	OYAKC	●	●	●	●	●	●
BRYAT	●	●	●	●	●	●	PENTA	●	●	●	●	●	●
BUCIM	●	●	●	●	●	●	PETKM	●	●	●	●	●	●
CANTE	●	●	●	●	●	●	PGSUS	●	●	●	●	●	●
CCOLA	●	●	●	●	●	●	QUAGR	●	●	●	●	●	●
CIMSA	●	●	●	●	●	●	SAHOL	●	●	●	●	●	●
CWENE	●	●	●	●	●	●	SASA	●	●	●	●	●	●
DOAS	●	●	●	●	●	●	SDTTR	●	●	●	●	●	●
DOHOL	●	●	●	●	●	●	SISE	●	●	●	●	●	●
ECILC	●	●	●	●	●	●	SKBNK	●	●	●	●	●	●
ECZYT	●	●	●	●	●	●	SMRTG	●	●	●	●	●	●
EGEEN	●	●	●	●	●	●	SOKM	●	●	●	●	●	●
EKGYO	●	●	●	●	●	●	TATEN	●	●	●	●	●	●
ENERY	●	●	●	●	●	●	TAVHL	●	●	●	●	●	●
ENJSA	●	●	●	●	●	●	TCELL	●	●	●	●	●	●
ENKAI	●	●	●	●	●	●	THYAO	●	●	●	●	●	●
EREGL	●	●	●	●	●	●	TKFEN	●	●	●	●	●	●
EUPWR	●	●	●	●	●	●	TOASO	●	●	●	●	●	●
EUREN	●	●	●	●	●	●	TSKB	●	●	●	●	●	●
FROTO	●	●	●	●	●	●	TTKOM	●	●	●	●	●	●
GARAN	●	●	●	●	●	●	TTRAK	●	●	●	●	●	●
GESAN	●	●	●	●	●	●	TUKAS	●	●	●	●	●	●
GUBRF	●	●	●	●	●	●	TUPRS	●	●	●	●	●	●
GWIND	●	●	●	●	●	●	ULKER	●	●	●	●	●	●
HALKB	●	●	●	●	●	●	VAKBN	●	●	●	●	●	●
HEKTS	●	●	●	●	●	●	VESTL	●	●	●	●	●	●
IPEKE	●	●	●	●	●	●	YEOTK	●	●	●	●	●	●
ISCTR	●	●	●	●	●	●	YKBNK	●	●	●	●	●	●
ISDMR	●	●	●	●	●	●	YYLGD	●	●	●	●	●	●
ISGYO	●	●	●	●	●	●	ZOREN	●	●	●	●	●	●