

**22 Ağustos 2024**

### Açılıştan Kapanışa Piyasalar

BIST	Kapanış 21.08.2024	Günlük Değişim	Yurt Dışı Piyasalar	21.08.2024 (18:10)	22.08.2024 (07:45)	BIST Kapanış Sonrası Değişim
BIST 100	9.904,79	-0,78%	S&P 500 Vadeli	5,636	5,635	-0,02%
BIST 30	10.866,50	-0,64%	Euro Stoxx 50 CFD	4,886	4,883	-0,06%
BIST Banka	13.737,33	-0,57%	ABD 10 Yıllık (bps)	3,792	3,799	1
BIST Sanayi	13.499,17	-0,52%	Brent	77,21	75,91	-1,68%
BIST 30 Yakın Vade	10.979,00	-0,78%	Ons Altın	2,505	2,501	-0,16%
Türkiye 2 Yıllık (bps)	42,25	-7	USDTRY	33,910	33,914	0,01%
Türkiye 10 Yıllık (bps)	28,53	-12	Nikkei 225	37,974	38,072	0,26%

### Önemli Haberler

- Türkiye'de ilk faiz indiriminin Eylül ayında gerçekleşeceğini öngören Goldman Sachs, dolara yönelimin ivme kazanması ve enflasyonist baskılardaki artışın, faiz indirim döngüsünde gecikmeye yol açabileceğini söyledi.
- Resmi Gazete'de yayımlanan karara göre, mülkiyeti gerçek/tüzel kişilere ait olan ve 2 yıl işlenmeyen tarım arazileri bakanlık tarafından tarımsal amaçla kiralanabilecek.
- Jackson Hole ve Fed'in Eylül toplantısı öncesindeki dönemde opsiyon piyasasında dolarda pandemiden bu yana satma haklarının satın alma haklarından daha yüksek seviyeye çıktığı görüldü.
- ABD'de Nisan 2023-Mart 2024 arasındaki istihdam değişimi aşağı yönlü 818 bine revize edildi. Fed Eylül ayında faiz oranlarını düşürmeye hazırlanırken, Çalışma Bakanlığı Çarşamba günü yaptığı açıklamada işgücü piyasasının güçlülüğü konusunda artan endişeleri vurguladı.
- Fed tutanaklarında, katılımcıların çoğunluğunun veriler uygun olursa gelecek toplantıda gevşemenin uygun olabileceğini ifade ettiği belirtildi. Söz konusu metinde "Büyük çoğunluk, veriler beklendiği gibi gelmeye devam ederse, bir sonraki toplantıda politikayı gevşetmenin muhtemelen uygun olacağını belirtti." ifadeleri yer aldı.

### Ekonomik Takvim

	Veri	Beklenti	Önceki
15:30	ABD, İşsizlik Haklarından Yararlanma Başvuruları	233 bin	227 bin
15:30	ABD, Devam Eden İşsizlik Başvuruları	-	1.864 bin
16:45	ABD, Üretim PMI Öncü Veri (Ağustos)	49,5	49,6
16:45	ABD, S&P Küresel Bileşik PMI Öncü Veri (Ağustos)	53,5	54,3
16:45	ABD, Hizmet PMI Öncü Veri (Ağustos)	54.0	55.0
17:00	ABD, Mevcut Ev Satışları (Aylık / Temmuz)	-	-%5,4
17:00	ABD, Mevcut Ev Satışları (Temmuz)	3,92 milyon	3,89 milyon
23:30	ABD, Fed Bilançosu	-	7.178 milyar

\*Kaynak: Investing

### Tedbir Kararları

- HATEK** payları VBTS kapsamında 20/09/2024 tarihli işlemlere kadar kredili işlemlere konu edilemeyecektir.

### Hak Kullanımları

- NTHOL** genel kurulu bugün gerçekleştirilecektir.

### Günlük Hisse Önerileri

- Günlük hisse önerilerimiz **EKGYO**, **KCHOL** ve **TURSG** 'dir. Öneriler hakkındaki detaylara [buradan](#) ulaşabilirsiniz.

## KAP Haberleri

- **MPARK**, 2Ç24 döneminde geçtiğimiz yılın aynı çeyreğine kıyasla %3,2 düşüşle 1,05 milyar TL net kâr elde etti.
- **BRISA**, 2Ç24 döneminde geçtiğimiz yılın aynı dönemine kıyasla %87 düşüşle 109 milyon TL net kâr elde etti
- **KORDS**, 2Ç24 döneminde geçtiğimiz yılın aynı dönemine kıyasla %50 düşüşle 41,6 milyon TL zarar elde etti.
- **BIGCH**, 2Ç24 döneminde geçtiğimiz yılın aynı dönemine kıyasla %60 düşüşle 55 milyon TL net kâr elde etti.
- **A1CAP**, Yönetim kurulu temettü dağıtılmamasına karar verdi.
- **ADGYO**, 31,88 - 32,34 TL fiyat aralığından toplam 530.000 adet pay geri alındı ve şirketin payları 9.840.000 adete ulaştı.
- **IMASM**, Afrika'da bir müşteri ile arasında toplam 3,200 tonluk un değirmeni kurulumu sözleşmesi imzalanmış olup bu sözleşmeye istinaden avans ödemesi şirket hesabına ulaştı. Bu satışın sevkiyatının 8 ay sonra yapılması planlanmaktadır. Bu büyük projenin makine parkı, şirketin yıllık üretim hacminin yaklaşık %30'una tekabül etmektedir.
- **KONTR**, Şirket nakden gerçekleştirilen bedelli sermaye artırımında sermaye artırımından dolayı toplam (brüt) 107.388.342 TL tutarında fon sağladı ve sermaye artırımını tamamlandı.
- **KRVGD**, 2,7800 - 2,8000 TL fiyat aralığından (ortalama 2,7881 TL) 160.000 adet pay geri alındı ve şirketin payları 11.498.332 adete ulaştı. (Şirket sermayesine oranı %0,53)
- **MAALT**, Divan Otelin yeniden yapımı ve Konferans Merkezi'nin yenilenmesi projesi ile ilgili olarak davacı taraf da Antalya İdare Mahkemesi tarafından verilen kararın iptali talebinin reddine karşı istinaf yoluna başvurdu.
- **PEHOL**, Şirketin portföyündeki Sümerpark AVM'nin PENTİ mağazası için PENTİ ile Sümerpark AVM'nin yeniden açılacağı tarihten itibaren geçerli olmak üzere toplam 5 yıllık kira sözleşmesi imzalandı. Dünya Grup Gayrimenkul Değerleme Danışmanlık A.Ş. tarafından hazırlanan gayrimenkul değerlendirme raporuna göre, toplam 35.836 m<sup>2</sup> kiralanabilir alana sahip olan Sümerpark AVM'nin değeri 1.256.495.000 TL (KDV hariç) olarak belirlendi.
- **PSGYO**, 1,61 TL birim fiyattan toplam 1.000.000 TL nominal değerli paylar geri alındı. Geri alınan payların nominal değeri 2.000.000 TL olup, bu payların sermayeye oranı % 0,04167'dir.
- **RALYH**, Ral Yapı Mühendislik A.Ş.'nin % 51 ortağı olduğu MÇ Müteahhitlik Yapı İnşaat A.Ş.'nin dahil olduğu T.C. Çevre Şehircilik ve İklim Değişikliği Bakanlığı Toplu Konut İdaresi Başkanlığı tarafından düzenlenen ihalenin ikinci oturumunda 2. en düşük teklifi verdi.
- **TCELL**, 3.000.000 adet hisse geri alım işlemi yapıldı ve işlemler ortalama 99,87 TL fiyat seviyesinde gerçekleşti. İşlemin toplam tutarı 299.595.008 TL'dir. Toplamda 20.895.205 adet pay 513.829.004 TL karşılığında geri alındı. (Şirket sermayesindeki payı %0,95'dir.)
- **TUKAS**, %205 oranında bedelsiz sermaye artırımını için SPK'ya başvuruda bulundu.
- **YGGYO**, 48,89 TL ağırlıklı ortalama fiyat ile toplam 25.000 TL nominal değerli paylar geri alındı. Şirketin paylarının toplam nominal tutarı 7.408.931 TL'ye ulaşmış olup bu payların sermayeye oranı % 3,0622'dir.

\*Bültendeki haberler, Kamuyu Aydınlatma Platformu'na bugün saat 08:30'a kadar gelen haberleri kapsamaktadır.

## BİST 100 Teknik Analizi

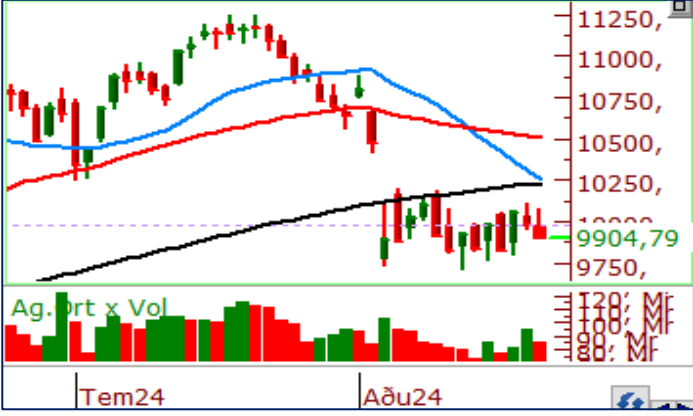

BİST 100 endeksi son işlem gününde 9.897-10.080 puan aralığında hareket ederek son işlem gününü %0,78 oranında değer kaybederek 9.904 puandan tamamladı.

Dün pozitif açılış sonrasında 10.000 puanı aşmayı başarabilen BIST100 endeksi özellikle öğleden sonra gelen satışların etkisiyle günü 10.000 puanın altında %0,78 değer kaybı ile tamamladı. Teknik göstergelerde toparlanma çabası içinde olursa da piyasada henüz yeteri kadar alım iştahının olmaması piyasanın konsolide bir yapıda fiyatlanmasına neden oluyor. Bugün endekste 9.900 bölgesi üzerinde tutunmaları yakından takip edecekken yukarı tarafta ise yeniden 10.000 puan barajını takip ediyor olacağız. Yükseliş denemelerinin güç kazanması için 10.100 seviyesinin üzerinde kalıcılık sağlanması gerektiğini düşünüyoruz.

## VIOP 30 Teknik Analizi



Ağustos Vadeli Endeks 30 kontratı son işlem gününde 10.961-11.205 puan aralığında hareket ederek son işlem gününü 10.979 puandan tamamladı. Akşam seansı kapanışı ise 11.004 puandan gerçekleşti.

Ağustos vadeli endeks sözleşmesi son işlem gününün ilk saatlerinde alıcılı bir görünüm izlese de özellikle öğleden sonra etkili olan satış baskısının ardından günü değer kaybı ile tamamladı. Sözleşmede akşam seansında etkili olan alımlar ile yeniden 11.000 puan seviyesinin aşılmasını ise teknik açıdan olumlu olarak değerlendiriyoruz. Sözleşmede bugün destek olarak 200 günlük ortalamasının belirlediği 10.980 bölgesini destek seviyesi olarak izlemeye devam ederken alımların etkili olması halinde ise kısa vadeli ortalamasının belirlediği 11.088 bölgesini takip ediyoruz.

## Teknik Analiz Hisse Önerileri

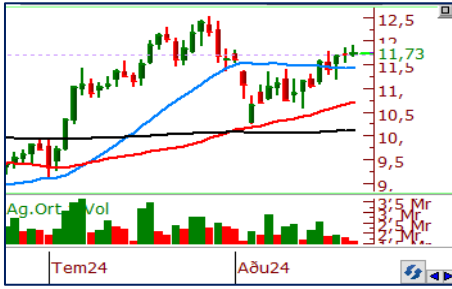

### EKGYO

Son günlerde pozitif bir seyir izleyen EKGYO hissesi kısa vadeli ortalamalarının üzerinde işlem görmeyi sürdürüyor. Dünkü kapanışı ile birlikte kısa vadede oluşan 11,70 TL direncini de aşmayı başarabilen hissede kısa vadeli ortalamasının belirlediği 11,45 TL üzeri tutunmalarda alım iştahının devam edebileceğini düşünüyoruz.

**Hedef Fiyat: 12,10 TL**

**Zarar Kes: 11,45 TL**



### KCHOL

Son işlem gününde etkili olan alımlar ile 200 günlük ortalamasını aşmayı başarabilen KCHOL aynı zamanda kısa vadeli ortalamasını da aşarak günü tamamladı. Hissede kısa vadede 190,00 TL bandının üzerinde tutunmaların devam etmesi alım iştahının yüksek kalmasına neden olabilir.

**Hedef Fiyat: 197,50 TL**

**Zarar Kes: 186,00 TL**



### TURSĞ

Sigorta sektöründe etkili olan alımlar ile birlikte TURSĞ hissesinin de endeksten pozitif ayrıştığı bir günü geride bıraktık. Dünkü kapanışı ile birlikte 200 günlük ortalamasını aşmayı başarabilen hissede bugün alım iştahının korunması halinde 21 günlük ortalamasının belirlediği 13,50 TL seviyesinin yeniden test edilmesini görebiliriz.

**Hedef Fiyat: 13,50 TL**

**Zarar Kes: 12,70 TL**

	PİVOT DESTEKLER					PİVOT DİRENÇLER			HİSSELER	PİVOT DESTEKLER					PİVOT DİRENÇLER		
	Destek 1	Destek 2	Destek 3	Kapanış	Pivot	Direnç 1	Direnç 2	Direnç 3		Destek 1	Destek 2	Destek 3	Kapanış	Pivot	Direnç 1	Direnç 2	Direnç 3
AEFES	239,30	233,90	227,80	244,70	245,40	250,80	256,90	262,30	KCHOL	185,93	180,87	176,53	191,00	190,27	195,33	199,67	204,73
AGHOL	332,00	329,00	324,75	335,00	336,25	339,25	343,50	346,50	KLSE	44,43	42,41	40,03	46,44	46,81	48,83	51,21	53,23
AGROT	16,78	16,55	16,10	17,01	17,23	17,46	17,91	18,14	KONTR	47,95	47,01	45,29	48,88	49,67	50,61	52,33	53,27
AKBNK	58,62	58,08	57,07	59,15	59,63	60,17	61,18	61,72	KONYA	6598,33	6526,67	6383,33	6670,00	6741,67	6813,33	6956,67	7028,33
AKFGY	2,12	2,09	2,05	2,14	2,16	2,19	2,23	2,26	KOZAA	70,05	68,65	66,40	71,45	72,30	73,70	75,95	77,35
AKFYE	21,89	21,71	21,37	22,06	22,23	22,41	22,75	22,93	KOZAL	26,27	25,63	25,05	26,90	26,85	27,49	28,07	28,71
AKSA	9,33	9,25	9,13	9,40	9,45	9,53	9,65	9,73	KRDMD	24,44	24,22	23,80	24,66	24,86	25,08	25,50	25,72
AKSEN	37,05	36,33	35,93	37,76	37,45	38,17	38,57	39,29	KTLEV	45,78	44,67	42,43	46,90	48,02	49,13	51,37	52,48
ALARK	97,53	96,72	95,08	98,35	99,17	99,98	101,62	102,43	LMKDC	24,36	23,92	23,48	24,80	24,80	25,24	25,68	26,12
ALFAS	58,88	57,72	55,48	60,05	61,12	62,28	64,52	65,68	MAVI	104,33	103,27	102,13	105,40	105,47	106,53	107,67	108,73
ARCLK	148,63	146,77	143,63	150,50	151,77	153,63	156,77	158,63	MGROS	493,50	488,50	482,00	498,50	500,00	505,00	511,50	516,50
ARDYZ	35,75	35,11	34,59	36,40	36,27	36,91	37,43	38,07	MIATK	49,50	48,95	47,85	50,05	50,60	51,15	52,25	52,80
ASELS	55,85	55,10	53,80	56,60	57,15	57,90	59,20	59,95	OBAMS	34,97	34,63	33,95	35,32	35,65	35,99	36,67	37,01
ASTOR	73,80	72,85	71,20	74,75	75,45	76,40	78,05	79,00	ODAS	7,63	7,54	7,43	7,72	7,74	7,83	7,94	8,03
BERA	16,03	15,81	15,46	16,25	16,38	16,60	16,95	17,17	OTKAR	498,17	494,33	487,17	502,00	505,33	509,17	516,33	520,17
BFREN	732,67	725,33	716,67	740,00	741,33	748,67	757,33	764,67	OYAKC	66,45	65,70	64,20	67,20	67,95	68,70	70,20	70,95
BIMAS	552,00	548,00	540,00	556,00	560,00	564,00	572,00	576,00	PEKGY	5,23	5,19	5,12	5,27	5,30	5,34	5,41	5,45
BINHO	395,83	391,42	382,83	400,25	404,42	408,83	417,42	421,83	PETKM	23,57	23,15	22,79	24,00	23,93	24,35	24,71	25,13
BRSAN	367,58	364,67	359,08	370,50	373,17	376,08	381,67	384,58	PGSUS	216,73	214,97	212,13	218,50	219,57	221,33	224,17	225,93
BRYAT	1779,00	1764,00	1734,00	1794,00	1809,00	1824,00	1854,00	1869,00	QUAGR	2,95	2,87	2,76	3,03	3,06	3,14	3,25	3,33
BT CIM	200,13	196,27	193,73	204,00	202,67	206,53	209,07	212,93	REEDR	33,06	32,72	32,16	33,40	33,62	33,96	34,52	34,86
CANTE	1,67	1,66	1,62	1,69	1,71	1,72	1,76	1,77	SAHOL	90,13	89,12	87,18	91,15	92,07	93,08	95,02	96,03
CCOLA	60,72	59,63	58,32	61,80	62,03	63,12	64,43	65,52	SASA	4,98	4,94	4,84	5,03	5,08	5,12	5,22	5,26
CIMSA	32,99	32,49	31,87	33,50	33,61	34,11	34,73	35,23	SDTTR	260,00	256,25	249,75	263,75	266,50	270,25	276,75	280,50
CWENE	209,50	206,00	199,00	213,00	216,50	220,00	227,00	230,50	SISE	42,70	42,30	41,64	43,10	43,36	43,76	44,42	44,82
DOAS	231,60	229,40	226,40	233,80	234,60	236,80	239,80	242,00	SKBNK	4,22	4,15	4,10	4,30	4,27	4,34	4,39	4,46
DOHOL	15,69	15,56	15,34	15,81	15,91	16,04	16,26	16,39	SMRTG	42,25	41,81	40,91	42,70	43,15	43,59	44,49	44,93
ECILC	50,48	49,72	48,28	51,25	51,92	52,68	54,12	54,88	SOKM	55,40	54,90	53,95	55,90	56,35	56,85	57,80	58,30
ECZYT	198,93	197,27	193,93	200,60	202,27	203,93	207,27	208,93	TABGD	167,93	166,47	163,93	169,40	170,47	171,93	174,47	175,93
EGEEN	10348,33	10276,67	10170,83	10420,00	10454,17	10525,83	10631,67	10703,33	TAVHL	239,23	236,97	233,83	241,50	242,37	244,63	247,77	250,03
EKGYO	11,63	11,52	11,38	11,73	11,77	11,88	12,02	12,13	TCELL	96,47	94,73	91,97	98,20	99,23	100,97	103,73	105,47
ENERY	192,13	190,27	187,13	194,00	195,27	197,13	200,27	202,13	THYAO	295,00	292,25	288,25	297,75	299,00	301,75	305,75	308,50
ENJSA	61,60	61,15	60,25	62,05	62,50	62,95	63,85	64,30	TKFEN	52,23	51,02	49,53	53,45	53,72	54,93	56,42	57,63
ENKAI	45,91	45,49	44,73	46,32	46,67	47,09	47,85	48,27	TKNSA	29,47	25,85	24,05	33,08	31,27	34,89	36,69	40,31
EREGL	48,59	48,27	47,77	48,92	49,09	49,41	49,91	50,23	TMSN	114,20	112,80	110,20	115,60	116,80	118,20	120,80	122,20
EUPWR	88,85	87,90	86,00	89,80	90,75	91,70	93,60	94,55	TOASO	245,12	242,13	236,57	248,10	250,68	253,67	259,23	262,22
EUREN	14,26	14,11	13,91	14,42	14,46	14,61	14,81	14,96	TSKB	11,27	11,18	11,03	11,36	11,42	11,51	11,66	11,75
FROTO	922,67	907,33	888,67	938,00	941,33	956,67	975,33	990,67	TTKOM	48,90	47,55	44,85	50,25	51,60	52,95	55,65	57,00
GARAN	111,40	110,40	109,20	112,40	112,60	113,60	114,80	115,80	TTRAK	710,67	703,83	693,17	717,50	721,33	728,17	738,83	745,67
GESAN	43,93	43,29	42,11	44,58	45,11	45,75	46,93	47,57	TUKAS	7,98	7,70	7,57	8,25	8,11	8,39	8,52	8,80
GOLTS	428,67	413,33	400,67	444,00	441,33	456,67	469,33	484,67	TUPRS	163,47	162,03	160,27	164,90	165,23	166,67	168,43	169,87
GUBRF	170,10	168,70	166,30	171,50	172,50	173,90	176,30	177,70	TURSG	12,65	12,27	11,86	13,03	13,06	13,44	13,85	14,23
HALKB	16,07	15,93	15,72	16,20	16,28	16,42	16,63	16,77	ULKER	148,93	147,57	144,93	150,30	151,57	152,93	155,57	156,93
HEKTS	11,44	11,31	11,09	11,56	11,66	11,79	12,01	12,14	VAKBN	19,16	18,99	18,70	19,34	19,45	19,62	19,91	20,08
ISCTR	13,20	13,07	12,82	13,34	13,45	13,58	13,83	13,96	VESBE	18,08	17,96	17,71	18,21	18,33	18,45	18,70	18,82
ISGYO	15,13	14,95	14,61	15,30	15,47	15,65	15,99	16,17	VESTL	69,58	69,02	68,08	70,15	70,52	71,08	72,02	72,58
ISMEN	37,39	36,83	36,13	37,94	38,09	38,65	39,35	39,91	YEOTK	176,30	174,30	170,70	178,30	179,90	181,90	185,50	187,50
IZENR	21,35	21,23	21,01	21,48	21,57	21,69	21,91	22,03	YKBNK	29,53	28,81	27,91	30,26	30,43	31,15	32,05	32,77
KAYSE	25,05	23,79	22,57	26,30	26,27	27,53	28,75	30,01	YYLGD	11,80	11,68	11,49	11,93	11,99	12,11	12,30	12,42
KCAER	42,63	42,15	41,79	43,12	42,99	43,47	43,83	44,31	ZOREN	4,70	4,66	4,59	4,74	4,77	4,81	4,88	4,92



Kod	14	50	RSI	StochS	MACD	CCI	Kod	14	50	RSI	StochS	MACD	CCI
	Günlük H.O.	Günlük H.O.						Günlük H.O.	Günlük H.O.				
AEFES	●	●	●	●	●	●	ISMEN	●	●	●	●	●	●
AGHOL	●	●	●	●	●	●	IZENR	●	●	●	●	●	●
AHGAZ	●	●	●	●	●	●	IZMDC	●	●	●	●	●	●
AKBNK	●	●	●	●	●	●	KARSN	●	●	●	●	●	●
AKCNS	●	●	●	●	●	●	KAYSE	●	●	●	●	●	●
AKFYE	●	●	●	●	●	●	KCAER	●	●	●	●	●	●
AKSA	●	●	●	●	●	●	KCHOL	●	●	●	●	●	●
AKSEN	●	●	●	●	●	●	KLSEK	●	●	●	●	●	●
ALARK	●	●	●	●	●	●	KMPUR	●	●	●	●	●	●
ALBRK	●	●	●	●	●	●	KONTR	●	●	●	●	●	●
ALFAS	●	●	●	●	●	●	KONYA	●	●	●	●	●	●
ARCLK	●	●	●	●	●	●	KORDS	●	●	●	●	●	●
ASELS	●	●	●	●	●	●	KOZAA	●	●	●	●	●	●
ASGYO	●	●	●	●	●	●	KOZAL	●	●	●	●	●	●
ASTOR	●	●	●	●	●	●	KRDMD	●	●	●	●	●	●
BERA	●	●	●	●	●	●	MAVI	●	●	●	●	●	●
BIENY	●	●	●	●	●	●	MGROS	●	●	●	●	●	●
BIMAS	●	●	●	●	●	●	MIATK	●	●	●	●	●	●
BIOEN	●	●	●	●	●	●	ODAS	●	●	●	●	●	●
BOBET	●	●	●	●	●	●	OTKAR	●	●	●	●	●	●
BRSAN	●	●	●	●	●	●	OYAKC	●	●	●	●	●	●
BRYAT	●	●	●	●	●	●	PENTA	●	●	●	●	●	●
BUCIM	●	●	●	●	●	●	PETKM	●	●	●	●	●	●
CANTE	●	●	●	●	●	●	PGSUS	●	●	●	●	●	●
CCOLA	●	●	●	●	●	●	QUAGR	●	●	●	●	●	●
CIMSA	●	●	●	●	●	●	SAHOL	●	●	●	●	●	●
CWENE	●	●	●	●	●	●	SASA	●	●	●	●	●	●
DOAS	●	●	●	●	●	●	SDTTR	●	●	●	●	●	●
DOHOL	●	●	●	●	●	●	SISE	●	●	●	●	●	●
ECILC	●	●	●	●	●	●	SKBNK	●	●	●	●	●	●
ECZYT	●	●	●	●	●	●	SMRTG	●	●	●	●	●	●
EGEEN	●	●	●	●	●	●	SOKM	●	●	●	●	●	●
EKGYO	●	●	●	●	●	●	TATEN	●	●	●	●	●	●
ENERY	●	●	●	●	●	●	TAVHL	●	●	●	●	●	●
ENJSA	●	●	●	●	●	●	TCELL	●	●	●	●	●	●
ENKAI	●	●	●	●	●	●	THYAO	●	●	●	●	●	●
EREGL	●	●	●	●	●	●	TKFEN	●	●	●	●	●	●
EUPWR	●	●	●	●	●	●	TOASO	●	●	●	●	●	●
EUREN	●	●	●	●	●	●	TSKB	●	●	●	●	●	●
FROTO	●	●	●	●	●	●	TTKOM	●	●	●	●	●	●
GARAN	●	●	●	●	●	●	TTRAK	●	●	●	●	●	●
GESAN	●	●	●	●	●	●	TUKAS	●	●	●	●	●	●
GUBRF	●	●	●	●	●	●	TUPRS	●	●	●	●	●	●
GWIND	●	●	●	●	●	●	ULKER	●	●	●	●	●	●
HALKB	●	●	●	●	●	●	VAKBN	●	●	●	●	●	●
HEKTS	●	●	●	●	●	●	VESTL	●	●	●	●	●	●
IPEKE	●	●	●	●	●	●	YEOTK	●	●	●	●	●	●
ISCTR	●	●	●	●	●	●	YKBNK	●	●	●	●	●	●
ISDMR	●	●	●	●	●	●	YYLGD	●	●	●	●	●	●
ISGYO	●	●	●	●	●	●	ZOREN	●	●	●	●	●	●