

29 Şubat 2024

Açılıştan Kapanışa Piyasalar

BIST	Kapanış 28.02.2024	Günlük Değişim	Yurt Dışı Piyasalar	28.02.2024 (18.10)	29.02.2024 (07:45)	BIST Kapanış Sonrası Değişim
BIST 100	9.062,36	-1,28%	S&P 500 Vadeli	5.077,25	5.084,50	0,14%
BIST 30	9.605,84	-1,22%	Euro Stoxx 50 CFD	4.890,00	4.897,00	0,14%
BIST Banka	9.920,33	-2,05%	ABD 10 Yıllık (bps)	4,29	4,27	-2
BIST Sanayi	14.207,11	-0,65%	Brent	82,87	82,08	-0,95%
BIST 30 Yakın Vade	9.650,25	-1,10%	Ons Altın	2.031,65	2.035,24	0,18%
Türkiye 2 Yıllık (bps)	42,74	13	USDTRY	31,18	31,21	0,10%
Türkiye 10 Yıllık (bps)	26,82	-6	Nikkei 225	39.168,00	39.172,00	0,01%

Önemli Haberler

- TÜİK** verilerine göre, Ocak ayında 99,4 olarak kaydedilen ekonomik güven Şubat ayında yüzde 0,4 oranında azalarak 99 değerini aldı. Endeksin düşüşünde reel kesim ve perakende sektörü güveninde yaşanan ılımlı düşüş rol oynadı.
- ABD ekonomisi** 4.çeyrekte %3,2 büyüdü. Önceki tahmin %3,3 yönündeydi. sonunda, Büyüme verisinde yapılan güncelleme stoklardaki aşağı yönlü revizyonu yansıttı.
- ABD'de 30 yıl vadeli **Mortgage** için ortalama faiz oranı %7 üzerinde kalmaya devam ederken, mortgage başvuruları düşüşünü sürdürerek 1995'ten bu yana kaydedilen en düşük seviyesine yaklaştı.

Ekonomik Takvim

Saat	Veri	Beklenti	Önceki
10:00	Türkiye, GSYİH (Yıllık/ 4.çeyrek)	%3,5	%5,9
14:00	Türkiye, Para Politikası Toplantı Özeti	-	-
16:00	Almanya, Öncü TÜFE (Aylık/ Şubat)	%0,5	%0,2
16:30	ABD, Çekirdek Kişisel Tüketim Giderleri Fiyat Listesi (Ocak)	%0,4	%0,2
16:30	ABD, İşsizlik Haklarından Yararlanma Başvuruları	209 Bin	201 Bin

Tedbir Kararları

- KERVN, MEPET, TGSAS** payları VBTS kapsamında 28/03/2024 seans sonuna kadar emir paketi tedbiri ile işlem görecektir.
- DGATE, INTEM, SMART** paylarında VBTS kapsamında 28/03/2024 seans sonuna kadar kredili işlemlere konu edilemeyecektir.

Günlük Hisse Önerileri

- Günlük hisse önerilerimiz **GSDHO, SARKY ve SISE**'dir. Öneriler hakkında detayları görmek için [tıklayabilirsiniz](#).

PHILLIP PORTFÖY FONLARI

Fon adı	BİRİNCİ HİSSE SENEDİ FONU	Fon adı	BİRİNCİ SERBEST FON	Fon adı	SERBEST (DÖVİZ) FON	Fon adı	PARA PİYASASI FONU
Fon Kodu	PPB	Fon Kodu	PPS	Fon Kodu	PPE	Fon Kodu	PJL
Birim Pay Fiyatı	6,182071	Birim Pay Fiyatı	1,524083	Birim Pay Fiyatı	33,891997	Birim Pay Fiyatı	1,797375
Günlük Getiri	-1,01%	Günlük Getiri	-0,06%	Günlük Getiri	0,192%	Günlük Getiri	0,118%
2024 yılı başından bu yana getiri	27,87%	2024 yılı başından bu yana getiri	5,77%	2024 yılı başından bu yana getiri	6,53%	Mevduat Karşılığı Yıllıklandırılmış Getiri	45,22%
Fon Alış Valörü	T+1	Fon Alış Valörü	T+1	Fon Alış Valörü	T+1	Fon Alış Valörü	T+0
Fon Satış Valörü	T+2	Fon Satış Valörü	T+2	Fon Satış Valörü	T+3	Fon Satış Valörü	T+0

Burada yer alan yatırım bilgi, yorum ve tavsiyeleri yatırım danışmanlığı kapsamında değildir. Yatırım danışmanlığı hizmeti, yetkili kuruluşlar tarafından kişilerin risk ve getiri tercihleri dikkate alınarak kişiye özel sunulmaktadır. Burada yer alan yorum ve tavsiyeler ise genel niteliktedir. Bu tavsiyeler mali durumunuz ile risk ve getiri tercihlerinize uygun olmayabilir. Bu nedenle, sadece burada yer alan bilgilere dayanarak yatırım kararı verilmesi beklentilerinize uygun sonuçlar doğurmayabilir.

KAP Haberleri

- **¤ DZGYO**, Ankara'da yer alan bağımsız bölümlerin KDV hariç 3.300.000 TL tutarında bedelle satışını yaptı. (P.Değ: 2,0 Milyar TL, F/K: 2,8)
- **¤ EREGL**, yönetim kurulu iç kaynaklardan %100 oranında bedelsiz sermaye artırımı kararı aldı. (P.Değ: 164,2 Milyar TL, F/K: 40,7)
- **¤ EREGL**, yönetim kurulu hisse başına net 0,45 TL kâr payı ödeme kararı aldı.
- **¤ PGSUS**, yönetim kurulu iç kaynaklardan bedelsiz %388,75 oranında bedelsiz sermaye artırımı kararı aldı. (P.Değ: 87,5 Milyar TL, F/K: 6,6)
- **¤ GLCVY**, Türkiye Halk Bankası A.Ş.'nin 05.02.2024 tarihinde gerçekleştirdiği tahsili gecikmiş alacak satışında 135.15 milyon TL anaparaya büyüklüğündeki bir KOBİ portföyünün ihalesini kazandığı duyurulmuştu. İhaleye konu alacakların devir işlemleri tamamlandı. (P.Değ: 6,5 Milyar TL, F/K: 11,0)
- **¤ KOZAL**, İzmir 4. İdare Mahkemesi'nin Çukuralan Altın Madeni İşletmesi 3. kapasite artırımı projesine ilişkin olarak verilen "ÇED olumlu" kararının iptaline karar verdiğini bildirdi. KOZAL, kararın kesin olmadığını yargılama sürecinin devam ettiğini bildirdi. (P.Değ: 68,9 Milyar TL, F/K: 12,7)
- **¤ ORCAY**, yurt içinde faaliyet gösteren bir firma ile 1.000 ton çay satışı anlaşması imzaladı. (P.Değ: 1,3 Milyar TL, F/K: 19,2)

*Bültendeki haberler, Kamuyu Aydınlatma Platformu'na bugün saat 08:30'a kadar gelen haberleri kapsamaktadır.

BİST 100 Teknik Analizi

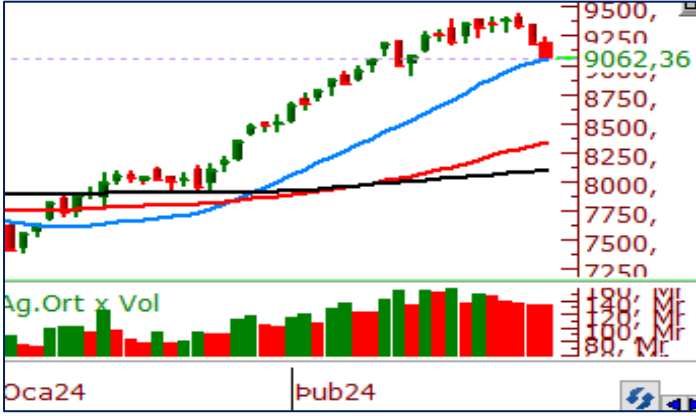

BİST 100 endeksi son işlem gününü 9.062-9.237 puan aralığında hareket ederek günü %1,28 oranında değer kaybederek 9.062 puandan tamamladı. Endekste 18 hisse değer kazanırken 82 hisse değer kaybetti.

Son günlerde momentum kaybının etkili olduğunu vurguladığımız BİST100 endeksinde dün işlem gününde satışların derinleştiğini gördük. Gün içerisinde 9.237 bölgesini test eden endeks 10 günlük ortalamasının belirlediği 9.193 seviyesini aşamadı ve 9.100 seviyesinin altında günü tamamladı. Endekste bugün satışların devam etmesi halinde 21 günlük ortalamasının belirlediği 9.006 seviyesi önemle takip edilecektir. 9.000 seviyesi altındaki kapanışlarda 8.800-8.900 bölgelerine kadar geri çekilmeler etkili olabilir.

VİOP 30 Teknik Analizi



Şubat Vadeli Endeks 30 kontratı son işlem gününde 9.640-9.813 puan aralığında hareket ederek günü 9.650 puandan tamamladı. Akşam seansı kapanışı ise 9.648 puandan gerçekleşti.

Endeks sözleşmesinde dün negatif bir günü geride bıraktık. Dünkü düşüşü ile birlikte 21 günlük ortalamasının belirlediği 9.746 seviyesinin de altında kapanış gerçekleştiren endeks sözleşmesinde bugün satışların devam etmesi halinde 9.600 bölgesinin üzerinde tutunmaların ne kadar etkili olacağı takip edilecektir. 9.600 seviyesinin destek olarak çalışması halinde tepki alışı etkili olabilir. 9.600 bölgesinin altında satışlar derinleşebilir ve 9.500 seviyesi destek bölgesi olarak takip edilebilir.

Teknik Analiz Hisse Önerileri



GSDHO

Artan işlem hacminin dikkat çektiği GSDHO hissesi dün 21 günlük ortalamasının belirlediği 4,29 TL seviyesinden kapanış gerçekleştirdi. Bugün 4,30 TL seviyesi üzerinde tutunmalar etkili olabilirse hissedeki dünki pozitif hava devam edebilir.

Hedef Fiyat: 4,42 TL
Zarar Kes: 4,18 TL



SARKY

Son işlem gününde kısmen değer kaybeden hisse gün içerisindeki geri çekilmesinde Fibonacci %50 seviyesinin belirlediği 33,20 TL bölgesinden destek bularak günü 33,68 TL'den tamamladı. Bugün 33,20 TL üzerinde tutunmanın devam etmesi hissede olumlu bir hava yaratabilir.

Hedef Fiyat: 34,80 TL
Zarar Kes: 32,90 TL



SISE

Endekse kıyasla son işlem gününde daha güçlü bir duruş sergileyen SISE günü 50,55 TL'den tamamladı. Endekse tepki alışlarının gelmesi ile birlikte 50,80 TL seviyesinde bulunan yatay direnç bölgesini aşabilirse yükselişler hız kazanabilir.

Hedef Fiyat: 51,65 TL
Zarar Kes: 49,60 TL

	PİVOT DESTEKLER					PİVOT DİRENÇLER			HİSSELER	PİVOT DESTEKLER					PİVOT DİRENÇLER		
	Destek 1	Destek 2	Destek 3	Kapanış	Pivot	Direnç 1	Direnç 2	Direnç 3		Destek 1	Destek 2	Destek 3	Kapanış	Pivot	Direnç 1	Direnç 2	Direnç 3
AEFES	145,73	143,97	140,63	147,50	149,07	150,83	154,17	155,93	ISMEN	36,09	35,71	34,97	36,46	36,83	37,21	37,95	38,33
AGHOL	248,17	244,58	237,42	251,75	255,33	258,92	266,08	269,67	IZENR	30,86	30,40	29,48	31,32	31,78	32,24	33,16	33,62
AHGAZ	12,81	12,40	11,77	13,21	13,44	13,85	14,48	14,89	IZMDC	6,53	6,42	6,23	6,65	6,72	6,83	7,02	7,13
AKBNK	39,95	39,45	38,59	40,46	40,81	41,31	42,17	42,67	KARSN	9,62	9,45	9,12	9,79	9,95	10,12	10,45	10,62
AKCNS	156,67	154,13	149,47	159,20	161,33	163,87	168,53	171,07	KAYSE	35,00	34,58	33,80	35,42	35,78	36,20	36,98	37,40
AKFYE	26,19	25,89	25,31	26,50	26,77	27,07	27,65	27,95	KCAER	58,68	55,37	50,13	62,00	63,92	67,23	72,47	75,78
AKSA	106,07	102,63	97,07	109,50	111,63	115,07	120,63	124,07	KCHOL	169,07	167,53	164,47	170,60	172,13	173,67	176,73	178,27
AKSEN	37,35	36,97	36,59	37,72	37,73	38,11	38,49	38,87	KLSE	73,62	70,83	65,67	76,40	78,78	81,57	86,73	89,52
ALARK	128,13	126,47	124,43	129,80	130,17	131,83	133,87	135,53	KMPUR	66,55	66,00	64,90	67,10	67,65	68,20	69,30	69,85
ALBRK	4,19	4,12	4,00	4,26	4,31	4,38	4,50	4,57	KONTR	262,08	257,67	248,83	266,50	270,92	275,33	284,17	288,58
ALFAS	100,87	99,03	96,07	102,70	103,83	105,67	108,63	110,47	KONYA	8753,33	8504,17	8240,83	9002,50	9016,67	9265,83	9529,17	9778,33
ARCLK	158,13	156,27	153,93	160,00	160,47	162,33	164,67	166,53	KORDS	92,68	91,37	88,73	94,00	95,32	96,63	99,27	100,58
ASELS	59,60	58,30	55,70	60,90	62,20	63,50	66,10	67,40	KOZAA	48,54	48,16	47,50	48,92	49,20	49,58	50,24	50,62
ASGYO	15,26	15,03	14,55	15,50	15,74	15,97	16,45	16,68	KOZAL	21,27	21,03	20,57	21,50	21,73	21,97	22,43	22,67
ASTOR	118,83	116,47	111,83	121,20	123,47	125,83	130,47	132,83	KRDMD	26,74	26,30	25,60	27,18	27,44	27,88	28,58	29,02
BERA	18,31	16,75	15,96	19,88	19,10	20,66	21,45	23,01	MAVI	135,97	134,93	133,27	137,00	137,63	138,67	140,33	141,37
BIENY	45,39	44,79	43,61	45,98	46,57	47,17	48,35	48,95	MGROS	467,00	458,25	449,50	475,75	475,75	484,50	493,25	502,00
BIMAS	376,17	371,58	367,17	380,75	380,58	385,17	389,58	394,17	MIATK	68,03	64,82	58,38	71,25	74,47	77,68	84,12	87,33
BIOEN	19,72	19,12	18,28	20,32	20,56	21,16	22,00	22,60	ODAS	9,66	9,52	9,24	9,80	9,94	10,08	10,36	10,50
BOBET	37,03	36,31	35,37	37,76	37,97	38,69	39,63	40,35	OTKAR	499,50	489,50	481,50	509,50	507,50	517,50	525,50	535,50
BRSAN	663,50	648,00	622,50	679,00	689,00	704,50	730,00	745,50	OYAKC	65,93	64,67	63,33	67,20	67,27	68,53	69,87	71,13
BRYAT	3818,33	3706,67	3575,83	3930,00	3949,17	4060,83	4191,67	4303,33	PENTA	20,37	20,01	19,27	20,74	21,11	21,47	22,21	22,57
BUCIM	8,00	7,93	7,79	8,07	8,14	8,21	8,35	8,42	PETKM	23,45	23,21	22,75	23,68	23,91	24,15	24,61	24,85
CANTE	17,69	17,49	17,07	17,90	18,11	18,31	18,73	18,93	PGSUS	828,33	801,17	781,83	855,50	847,67	874,83	894,17	921,33
CCOLA	624,33	614,17	608,33	634,50	630,17	640,33	646,17	656,33	QUAGR	4,16	4,11	4,03	4,20	4,24	4,29	4,37	4,42
CIMSA	33,75	33,27	32,29	34,24	34,73	35,21	36,19	36,67	SAHOL	78,95	78,10	76,50	79,80	80,55	81,40	83,00	83,85
CWENE	296,67	292,33	283,67	301,00	305,33	309,67	318,33	322,67	SASA	38,61	37,97	36,71	39,26	39,87	40,51	41,77	42,41
DOAS	260,67	258,58	254,67	262,75	264,58	266,67	270,58	272,67	SDTTR	371,42	362,83	345,67	380,00	388,58	397,17	414,33	422,92
DOHOL	13,45	13,35	13,17	13,54	13,63	13,73	13,91	14,01	SISE	50,20	49,85	49,30	50,55	50,75	51,10	51,65	52,00
ECILC	50,06	49,06	48,17	51,05	50,95	51,95	52,84	53,84	SKBNK	4,64	4,61	4,54	4,68	4,71	4,74	4,81	4,84
ECZYT	251,00	248,25	242,75	253,75	256,50	259,25	264,75	267,50	SMRTG	63,77	62,73	60,67	64,80	65,83	66,87	68,93	69,97
EGEEN	15010,00	14232,50	13662,50	15787,50	15580,00	16357,50	16927,50	17705,00	SOKM	64,10	63,20	61,40	65,00	65,90	66,80	68,60	69,50
EKGYO	10,93	10,70	10,39	11,15	11,24	11,47	11,78	12,01	TATEN	38,18	37,48	36,14	38,88	39,52	40,22	41,56	42,26
ENERY	143,80	140,60	134,60	147,00	149,80	153,00	159,00	162,20	TAVHL	167,60	164,60	162,10	170,60	170,10	173,10	175,60	178,60
ENJSA	58,98	58,12	56,63	59,85	60,47	61,33	62,82	63,68	TCELL	64,50	63,65	62,75	65,35	65,40	66,25	67,15	68,00
ENKAI	36,81	36,43	35,65	37,20	37,59	37,97	38,75	39,13	THYAO	273,75	271,50	267,00	276,00	278,25	280,50	285,00	287,25
EREGL	45,72	44,54	42,98	46,90	47,28	48,46	50,02	51,20	TKFEN	46,28	45,36	44,76	47,20	46,88	47,80	48,40	49,32
EUPWR	168,67	166,13	161,07	171,20	173,73	176,27	181,33	183,87	TOASO	259,83	256,67	252,83	263,00	263,67	266,83	270,67	273,83
EUREN	17,35	16,15	15,55	18,55	17,95	19,15	19,75	20,95	TSKB	7,86	7,73	7,54	7,98	8,05	8,18	8,37	8,50
FROTO	1020,67	1007,33	995,67	1034,00	1032,33	1045,67	1057,33	1070,67	TTKOM	30,78	30,36	29,52	31,20	31,62	32,04	32,88	33,30
GARAN	62,00	61,45	60,35	62,55	63,10	63,65	64,75	65,30	TTRAK	852,50	841,50	824,00	863,50	870,00	881,00	898,50	909,50
GESAN	75,85	74,70	72,40	77,00	78,15	79,30	81,60	82,75	TUKAS	8,23	8,12	7,93	8,33	8,42	8,53	8,72	8,83
GUBRF	179,97	177,53	173,07	182,40	184,43	186,87	191,33	193,77	TUPRS	158,73	155,97	153,13	161,50	161,57	164,33	167,17	169,93
GWIND	27,31	26,97	26,27	27,66	28,01	28,35	29,05	29,39	ULKER	102,00	100,00	96,00	104,00	106,00	108,00	112,00	114,00
HALKB	14,73	14,47	13,93	15,00	15,27	15,53	16,07	16,33	VAKBN	14,14	13,96	13,64	14,32	14,46	14,64	14,96	15,14
HEKTS	18,99	18,81	18,43	19,18	19,37	19,55	19,93	20,11	VESTL	82,38	80,32	78,03	84,45	84,67	86,73	89,02	91,08
IPEKE	38,56	38,06	37,06	39,06	39,56	40,06	41,06	41,56	YEOTK	232,85	228,00	218,30	237,70	242,55	247,40	257,10	261,95
ISCTR	10,82	10,67	10,46	10,96	11,03	11,18	11,39	11,54	YKBNK	22,87	22,75	22,49	23,00	23,13	23,25	23,51	23,63
ISDMR	39,75	39,19	38,05	40,32	40,89	41,45	42,59	43,15	YYLGD	14,69	14,49	14,11	14,88	15,07	15,27	15,65	15,85
ISGYO	17,14	16,91	16,57	17,37	17,48	17,71	18,05	18,28	ZOREN	5,31	5,20	5,05	5,43	5,46	5,57	5,72	5,83

Kod	14 Günlük H.O.	50 Günlük H.O.	RSI	StochS	MACD	CCI	Kod	14 Günlük H.O.	50 Günlük H.O.	RSI	StochS	MACD	CCI
AEFES							ISMEN						
AGHOL							IZENR						
AHGAZ							IZMDC						
AKBNK							KARSN						
AKCNS							KAYSE						
AKFYE							KCAER						
AKSA							KCHOL						
AKSEN							KLSE						
ALARK							KMPUR						
ALBRK							KONTR						
ALFAS							KONYA						
ARCLK							KORDS						
ASELS							KOZAA						
ASGYO							KOZAL						
ASTOR							KRDMD						
BERA							MAVI						
BIENY							MGROS						
BIMAS							MIATK						
BIOEN							ODAS						
BOBET							OTKAR						
BRSAN							OYAKC						
BRYAT							PENTA						
BUCIM							PETKM						
CANTE							PGSUS						
CCOLA							QUAGR						
CIMSA							SAHOL						
CWENE							SASA						
DOAS							SDTTR						
DOHOL							SISE						
ECILC							SKBNK						
ECZYT							SMRTG						
EGEEN							SOKM						
EKGYO							TATEN						
ENERY							TAVHL						
ENJSA							TCELL						
ENKAI							THYAO						
EREGL							TKFEN						
EUPWR							TOASO						
EUREN							TSKB						
FROTO							TTKOM						
GARAN							TTRAK						
GESAN							TUKAS						
GUBRF							TUPRS						
GWIND							ULKER						
HALKB							VAKBN						
HEKTS							VESTL						
IPEKE							YEOTK						
ISCTR							YKBNK						
ISDMR							YYLGD						
ISGYO							ZOREN						