

**28 Mayıs 2024**

## Açılıştan Kapanışa Piyasalar

BIST	Kapanış 27.05.2024	Günlük Değişim	Yurt Dışı Piyasalar	27.05.2024 (18.10)	28.05.2024 (07:45)	BIST Kapanış Sonrası Değişim
BIST 100	10.656,96	-0,18%	S&P 500 Vadeli	5.328,00	5.329,25	0,02%
BIST 30	11.671,65	0,03%	Euro Stoxx 50 CFD	5.051,24	5.061,05	0,19%
BIST Banka	15.172,19	0,69%	ABD 10 Yıllık (bps)	4,47	4,47	0
BIST Sanayi	14.763,85	-0,98%	Brent	82,79	83,00	0,25%
BIST 30 Yakın Vade	12.060,75	0,30%	Ons Altın	2.354,29	2.351,48	-0,12%
Türkiye 2 Yıllık (bps)	41,76	-10	USDTRY	32,17	32,18	0,02%
Türkiye 10 Yıllık (bps)	27,76	-8	Nikkei 225	38.888,72	38.828,08	-0,16%

## Önemli Haberler

- Ekonomi Koordinasyon Kurulu (EKK), Cumhurbaşkanı Yardımcısı Cevdet Yılmaz başkanlığında Cumhurbaşkanlığı Külliyesi'nde toplandı. Toplantı sonrası yapılan açıklamada ekonomide dengelenmenin ve güçlenen finansal istikrarın enflasyonla mücadeleye destek olduğu belirtildi. Cari açığa düşüş, uluslararası kaynak girişlerinde artış, rezervlerde güçlenme ver risk göstergelerinde iyileşme görüldüğü bildirildi.
- TCMB Mayıs ayına ilişkin reel kesim güven endeksi sonuçlarına göre, mevsimsellikten arındırılmamış reel kesim güven endeksi bir önceki aya göre 0,7 puan azalarak 105,4 seviyesinde gerçekleşti.

## Ekonomik Takvim

	Veri	Beklenti	Önceki
17:00	ABD, Conference Board Tüketici Güveni (Mayıs)	96,1	97,0

## Hak Kullanımları

- ATEKS, BURCE, EGEEN, GRNYO, OZKGY, SAYAS, TMPOL, TURGG, YAYLA** genel kurulları bugün gerçekleştirilecektir.
- AEFES**, kâr payı ödemeleri bugün gerçekleştirilecek.

## Tedbir Kararları

- CMBTN, DESPC** payları VBTS kapsamında 27/06/2024 seans sonuna kadar kredili işlemlere konu edilemeyecektir.

## Günlük Hisse Önerileri

- [Günlük hisse önerilerimiz AKBNK, BIMAS ve KRVGD'dir. Öneriler hakkında detayları görmek için tıklayabilirsiniz.](#)

## KAP Haberleri

- **◌ CIMSA**, 2024 yılının ilk çeyreğinde geçtiğimiz yıla göre %14 artışla 362 milyon TL net kâr elde etti.
- **◌ TCELL**, 2024 yılının ilk çeyreğinde 2,6 milyar TL net kâr elde etti.
- **◌ AKSA**, %1100 oranında bedelsiz sermaye artırımını için SPK'ya başvuruda bulundu.
- **◌ AKSEN**, JCR Avrasya Derecelendirme A.Ş. tarafından gerçekleştirilen kredi derecelendirme süreci kapsamında, şirketin uzun vadeli ulusal notu geçen seneye göre sabit kalarak "AA (tr) / Stabil Görünüm); kısa vadeli ulusal notu ise geçen seneye göre sabit kalarak "J1+ (tr) / (Stabil Görünüm) " ile en yüksek notasyon olan yatırım yapılabilir seviyede belirlendi.
- **◌ ALARK**, Bağlı Ortaklığı Alarko Tarım A.Ş. tarafından, tarım ve seracılık sektöründe faaliyet gösteren bir şirketin satın alınmasına yönelik bir ön protokol imzalandığı daha önceden kamuoyuna duyurulmuştu. Ön Protokol'e konu İpeks Jeotermal A.Ş.'nin sermayesini 3.000.000 TL'ye arttırmayı planladığı emisyon primi sermaye artırımına iştirak edilmesine, İpeks Jeotermal'in toplam sermayesinin %49'una tekabül edecek 1.470.000 TL nominal değerli 1.470 adet payın 297.000.000 TL tutarında emisyon primi dahil olmak üzere toplam 298.470.000 TL bedelle edinilmesine,Ön Protokol'ün feshedilerek Alarko Tarım Sanayi ve Ticaret A.Ş. ile mevcut hissedar Lokman Aydemir arasında bu hususta bir iştirak sözleşmesi ve hissedarlar sözleşmesinin imzalanmasına karar verildi.
- **◌ ASGYO**, hisse başına net 0,20 TL kâr payı ödeme kararı aldı. Ödeme 3 Temmuz'da gerçekleştirilecek. Şirketin brüt temettü verimi %1,40 oldu.
- **◌ ARCLK**, %45, ana ortağı Koç Holding A.Ş.'nin %5 oranında pay sahibi olduğu müşterek yönetime tabi ortaklığı Arçelik-LG A.Ş.'nin yönetimi ve faaliyetlerini düzenleyen ortaklık sözleşmesinin 31.12.2024 tarihine kadar geçerli olacağı duyurulmuştu. Söz konusu sözleşmenin, üzerinde mutabık kalınan ticari esaslarla 31.12.2031 tarihine kadar uzatılmasına karar verildi. Sözleşme, eskiden olduğu üzere yönetim kontrolünün Koç Topluluğu ve LG Electronics arasında %50-%50 paylaşımı esasına dayanmaktadır. Yeni ortaklık döneminde Arçelik-LG, mevcut durumda üretilen Ev Tipi Klima (RAC) ile belirli Ticari Klima (CAC) modellerinin yanında, Türkiye'de satışı amacıyla VRF ürünlerinin üretimine de başlayacaktır.
- **⚙ BRISA**, JCR Avrasya Derecelendirme A.Ş. tarafından gerçekleştirilen kredi derecelendirme süreci tamamlanmış olup, uzun vadeli ulusal kurum kredi rating notu "AAA (tr)" olarak teyit edildi.
- **◌ CVKMD**, Çanakkale'de yer alan ve kamuoyunda TV Tower Projesi olarak bilinen polimetallik maden sahasının sahibi Orta Truva Madencilik A.Ş.'nin hisselerinin %100'ünün satın alınmasına ilişkin ABD ve Kanadalı ortakları ile ön görüşmelere başladı.
- **◌ EGEEN**, Yeni fabrika yatırımıyla ilgili olarak gelinen son noktada, yapı kullanım izni belgesi başvurusu, yapı kullanım izni belgesinin alınması ve ürün satışı öncesi yasal izinlerin tamamlanmasına ilişkin süreçlerin planlanması devam etmektedir.
- **◌ KCAER**, hisse başına net 0,27 TL kâr payı dağıtma kararı aldı. Böylelikle brüt temettü verimi %0,57 oldu.
- **◌ SISE**, 2024 yılının ilk çeyreğine ilişkin finansal sonuçlarını 31 Mayıs'ta açıklayacak.
- **◌ TCELL**, 8.000.000.000 TL nominal tutarı aşmayacak şekilde, vadesi en fazla 2 yıl olmak üzere değişik vadelerde, TL cinsinden, yurt içinde, bir veya birden çok seferde, halka arz edilmeksizin nitelikli yatırımcılara ve/veya tahsisli olarak satılmak üzere borçlanma aracı ihraç edilmesine karar verdi.
- **◌ TCELL**, tamamı şirkete ait olmak üzere, bilişim teknolojileri ve buna bağlı altyapı yatırımları kapsamında, her türlü bilgisayar yazılımı, donanımı, bilişim, iletişim, telekomünikasyon, internet ve sistem entegrasyonu alanlarında geliştirme, programlama, üretim, mühendislik, müşavirlik ve Ar-Ge projesi çalışmaları yapmak amacıyla Artel Bilişim Servisleri A.Ş. ünvanlı bir şirket kurulmasına karar verdi. Şirketin başlangıç sermayesi 250.000 TL olacaktır.

## BİST 100 Teknik Analizi

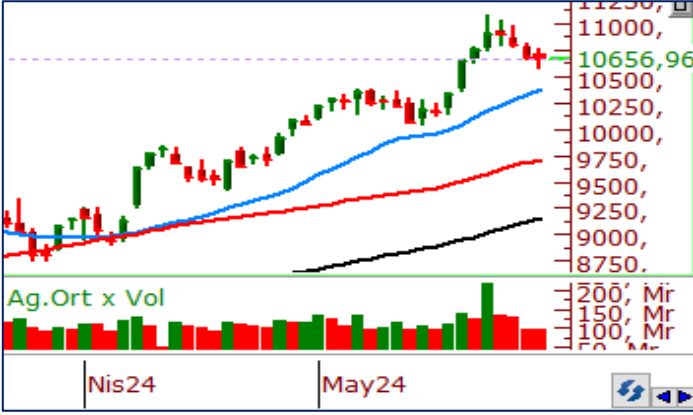

BİST 100 endeksi son işlem gününde 10.584-10.758 puan aralığında hareket ederek son işlem gününü %0,18 oranında değer kaybederek 10.656 puandan tamamladı. Endekste 34 hisse değer kazanırken 63 hisse değer kaybetti.

BİST 100 endeksi haftanın ilk işlem gününe kısmi kâr realizasyonları ile başladı. Gün içerisinde 10.600 desteğinin altına sarkan endeks bu bölgeden gelen tepki alışlarıyla kısmen yükselerek günü 10.657 puandan tamamladı. Endeksin dünkü kapanışının 10.600 seviyesinin üzerinde olmasını olumlu olarak değerlendiresek de dört gündür üst üste gelen satışları kısmen negatif olarak değerlendiriyoruz. Kâr satışları bugün de devam edebilir. Bu nedenle 10.600 bölgesinin altında kısmen pozisyonların azaltılabileceğini düşünüyoruz. Endekste takip ettiğimiz destek ve direnç seviyeleri 10.600 ve 10.760.

## VIOP 30 Teknik Analizi



Haziran Vadeli Endeks 30 kontratı son işlem gününde 11.936 -12.182 puan aralığında hareket ederek son işlem gününü 12.060 puandan tamamladı. Akşam seansı kapanışı ise 12.073 puandan gerçekleşti.

Haziran vadeli endeks sözleşmesi son işlem gününde 10 günlük kısa vadeli ortalamasının altına sarksa da günü ortalamasının belirlediği 12.060 puanın hemen üzerinde tamamladı. Gün içerisinde 12.100 seviyelerinin direnç olarak çalışmasını kısmen negatif olarak yorumlasak da 12.000 bölgesinin üzerine günü tamamlamasını olumlu değerlendirdiğimiz sözleşmede bugün 12.000 desteğinin altına sarkmalarda satış baskısının gelebileceğini düşünüyoruz. Bu nedenle 12.000 bölgesinin üzerinde kapanış almak önemli olacaktır. 12.180 bölgesini ise kısa vadede direnç seviyesi olarak takip ediyor olacağız.

## Teknik Analiz Hisse Önerileri



### AKBNK

65,00 TL seviyelerinden bulunduğu destek ile günü gün içerisinde gördüğü en yüksek seviyede tamamlayan AKBNK böylelikle son günlerde kapanış almaya zorlandığı 68,00 TL seviyesinden kapanış gerçekleştirdi. 65,00 TL bölgesi üzerinde tutunmalarda yukarı yönlü eğilim devam edebilir.

**Hedef Fiyat: 70,65 TL**  
**Zarar Kes: 66,00 TL**

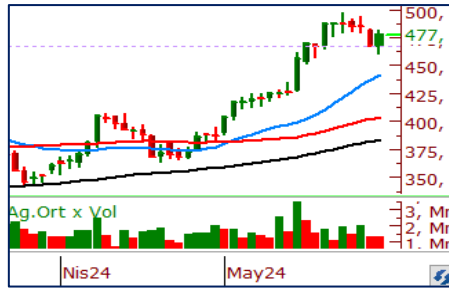

### BIMAS

Son işlem gününde endeksten pozitif ayrıışan BIMAS gün içerisinde kısa vadeli ortalamasının altına sarksa da bu bölgeden gelen tepki alışlarıyla günü kısa vadeli ortalamasının üzerinde tamamlamayı başardı. Hisse bugün 485,00 TL bölgesini aşabilirse alışların devamı gelebilir.

**Hedef Fiyat: 488,00 TL**  
**Zarar Kes: 467,50 TL**



### KRVGD

Dün 10 günlük ortalamasının destek olarak çalıştığı KRVGD hissesinde bu bölgeden gelen tepki alışları hissenin günü endeksten pozitif ayrıışarak tamamlamasına neden oldu. 29,00 TL bölgesi üzerinde hissedeki olumlu görünümün devamı beklenebilir.

**Hedef Fiyat: 31,25 TL**  
**Zarar Kes: 29,50 TL**

	PİVOT DESTEKLER			PİVOT DİRENÇLER					HİSSELER	PİVOT DESTEKLER			PİVOT DİRENÇLER				
	Destek 1	Destek 2	Destek 3	Kapanış	Pivot	Direnç 1	Direnç 2	Direnç 3		Destek 1	Destek 2	Destek 3	Kapanış	Pivot	Direnç 1	Direnç 2	Direnç 3
AEFES	204,13	200,37	198,03	207,90	206,47	210,23	212,57	216,33	ISMEN	41,75	40,37	39,67	43,14	42,45	43,83	44,53	45,91
AGHOL	327,83	320,42	308,33	335,25	339,92	347,33	359,42	366,83	IZENR	24,81	24,51	23,97	25,10	25,35	25,65	26,19	26,49
AHGAZ	16,25	16,01	15,74	16,50	16,52	16,76	17,03	17,27	IZMDC	6,63	6,52	6,34	6,74	6,81	6,92	7,10	7,21
AKBNK	66,27	64,53	63,67	68,00	67,13	68,87	69,73	71,47	KARSN	12,55	12,35	12,00	12,74	12,90	13,10	13,45	13,65
AKCNS	141,13	140,27	138,53	142,00	142,87	143,73	145,47	146,33	KAYSE	29,70	29,38	28,76	30,02	30,32	30,64	31,26	31,58
AKFYE	26,79	26,53	26,17	27,06	27,15	27,41	27,77	28,03	KCAER	51,85	51,25	50,50	52,45	52,60	53,20	53,95	54,55
AKSA	115,20	112,80	108,00	117,60	120,00	122,40	127,20	129,60	KCHOL	246,38	242,87	239,43	249,90	249,82	253,33	256,77	260,28
AKSEN	46,83	45,85	45,17	47,80	47,51	48,49	49,17	50,15	KLSE	50,85	50,00	48,45	51,70	52,40	53,25	54,80	55,65
ALARK	116,43	114,87	112,53	118,00	118,77	120,33	122,67	124,23	KMPUR	61,12	60,33	59,17	61,90	62,28	63,07	64,23	65,02
ALBRK	6,25	6,09	6,02	6,40	6,32	6,48	6,55	6,71	KONTR	197,30	192,50	185,00	202,10	204,80	209,60	217,10	221,90
ALFAS	75,68	74,27	72,03	77,10	77,92	79,33	81,57	82,98	KONYA	8861,67	8678,33	8416,67	9045,00	9123,33	9306,67	9568,33	9751,67
ARCLK	184,50	183,10	181,10	185,90	186,50	187,90	189,90	191,30	KORDS	100,23	99,07	97,03	101,40	102,27	103,43	105,47	106,63
ASELS	59,33	58,62	58,03	60,05	59,92	60,63	61,22	61,93	KOZAA	50,63	49,27	48,33	52,00	51,57	52,93	53,87	55,23
ASGYO	13,98	13,76	13,40	14,20	14,34	14,56	14,92	15,14	KOZAL	21,87	21,53	21,15	22,22	22,25	22,59	22,97	23,31
ASTOR	102,30	100,70	97,80	103,90	105,20	106,80	109,70	111,30	KRDMD	29,45	29,01	28,41	29,90	30,05	30,49	31,09	31,53
BERA	18,95	18,59	17,85	19,32	19,69	20,05	20,79	21,15	MAVI	96,80	94,00	92,20	99,60	98,60	101,40	103,20	106,00
BIENY	38,12	37,64	36,68	38,60	39,08	39,56	40,52	41,00	MGROS	461,67	452,83	447,42	470,50	467,08	475,92	481,33	490,17
BIMAS	464,50	452,00	443,25	477,00	473,25	485,75	494,50	507,00	MIATK	51,33	49,97	48,23	52,70	53,07	54,43	56,17	57,53
BIOEN	17,13	16,76	16,13	17,50	17,76	18,13	18,76	19,13	ODAS	9,21	9,13	9,00	9,30	9,34	9,42	9,55	9,63
BOBET	29,79	29,17	27,93	30,42	31,03	31,65	32,89	33,51	OTKAR	609,00	597,50	588,00	620,50	618,50	630,00	639,50	651,00
BRSAN	513,50	509,00	501,50	518,00	521,00	525,50	533,00	537,50	OYAKC	63,58	62,72	61,93	64,45	64,37	65,23	66,02	66,88
BRYAT	2566,67	2535,83	2476,67	2597,50	2625,83	2656,67	2715,83	2746,67	PENTA	16,48	16,26	15,88	16,70	16,86	17,08	17,46	17,68
BUCIM	8,48	8,40	8,22	8,57	8,66	8,74	8,92	9,00	PETKM	21,30	21,02	20,68	21,58	21,64	21,92	22,26	22,54
CANTE	16,88	16,71	16,41	17,05	17,18	17,35	17,65	17,82	PGSUS	207,23	203,97	200,43	210,50	210,77	214,03	217,57	220,83
CCOLA	772,67	763,83	754,67	781,50	781,83	790,67	799,83	808,67	QUAGR	3,58	3,52	3,39	3,65	3,71	3,77	3,90	3,96
CIMSA	33,40	32,94	32,14	33,86	34,20	34,66	35,46	35,92	SAHOL	100,83	99,47	98,23	102,20	102,07	103,43	104,67	106,03
CWENE	228,87	226,23	220,97	231,50	234,13	236,77	242,03	244,67	SASA	46,85	46,23	45,11	47,46	47,97	48,59	49,71	50,33
DOAS	301,17	297,83	291,92	304,50	307,08	310,42	316,33	319,67	SDTTR	280,25	274,25	263,25	286,25	291,25	297,25	308,25	314,25
DOHOL	15,31	15,08	14,67	15,53	15,72	15,95	16,36	16,59	SISE	53,42	52,63	52,12	54,20	53,93	54,72	55,23	56,02
ECILC	54,48	53,67	52,08	55,30	56,07	56,88	58,47	59,28	SKBNK	5,09	5,05	5,00	5,13	5,14	5,18	5,23	5,27
ECZYT	247,00	244,50	239,50	249,50	252,00	254,50	259,50	262,00	SMRTG	53,43	52,67	51,23	54,20	54,87	55,63	57,07	57,83
EGEEN	13308,33	13059,17	12613,33	13557,50	13754,17	14003,33	14449,17	14698,33	SOKM	65,05	64,65	64,20	65,45	65,50	65,90	66,35	66,75
EKGYO	8,86	8,72	8,48	8,99	9,10	9,24	9,48	9,62	TATEN	29,33	28,95	28,47	29,70	29,81	30,19	30,67	31,05
ENERY	182,47	179,93	175,97	185,00	186,43	188,97	192,93	195,47	TAVHL	233,03	230,07	224,13	236,00	238,97	241,93	247,87	250,83
ENJSA	67,80	66,60	65,50	69,00	68,90	70,10	71,20	72,40	TCELL	88,13	86,67	84,63	89,60	90,17	91,63	93,67	95,13
ENKAI	39,51	38,79	38,23	40,24	40,07	40,79	41,35	42,07	THYAO	312,08	309,17	305,33	315,00	315,92	318,83	322,67	325,58
EREGL	48,91	48,65	48,19	49,18	49,37	49,63	50,09	50,35	TKFEN	53,48	52,77	52,08	54,20	54,17	54,88	55,57	56,28
EUPWR	118,67	114,83	108,07	122,50	125,43	129,27	136,03	139,87	TOASO	298,17	291,33	286,67	305,00	302,83	309,67	314,33	321,17
EUREN	14,91	14,32	13,64	15,50	15,59	16,18	16,86	17,45	TSKB	10,79	10,50	10,33	11,08	10,96	11,25	11,42	11,71
FROTO	1113,00	1104,00	1092,00	1122,00	1125,00	1134,00	1146,00	1155,00	TTKOM	44,12	43,34	42,30	44,90	45,16	45,94	46,98	47,76
GARAN	97,60	96,60	95,15	98,60	99,05	100,05	101,50	102,50	TTRAK	981,67	971,33	952,17	992,00	1000,83	1011,17	1030,33	1040,67
GESAN	60,23	59,12	56,88	61,35	62,47	63,58	65,82	66,93	TUKAS	7,62	7,48	7,32	7,75	7,78	7,92	8,08	8,22
GUBRF	161,30	159,20	156,10	163,40	164,40	166,50	169,60	171,70	TUPRS	187,77	186,23	183,97	189,30	190,03	191,57	193,83	195,37
GWIND	29,86	29,42	28,86	30,30	30,42	30,86	31,42	31,86	ULKER	136,47	133,93	130,17	139,00	140,23	142,77	146,53	149,07
HALKB	18,03	17,83	17,51	18,24	18,35	18,55	18,87	19,07	VAKBN	22,10	21,50	21,06	22,70	22,54	23,14	23,58	24,18
HEKTS	15,16	15,00	14,73	15,33	15,43	15,59	15,86	16,02	VESTL	88,60	87,30	85,60	89,90	90,30	91,60	93,30	94,60
IPEKE	39,68	38,16	37,10	41,20	40,74	42,26	43,32	44,84	YEOTK	187,23	183,87	177,13	190,60	193,97	197,33	204,07	207,43
ISCTR	15,41	15,14	14,92	15,67	15,63	15,90	16,12	16,39	YKBNK	33,92	33,34	32,44	34,50	34,82	35,40	36,30	36,88
ISDMR	39,25	38,95	38,57	39,54	39,63	39,93	40,31	40,61	YYLGD	12,84	12,63	12,23	13,04	13,24	13,45	13,85	14,06
ISGYO	17,19	16,97	16,58	17,40	17,58	17,80	18,19	18,41	ZOREN	5,97	5,86	5,74	6,09	6,09	6,20	6,32	6,43



Kod	14	50	RSI	StochS	MACD	CCI	Kod	14	50	RSI	StochS	MACD	CCI
	Günlük H.O.	Günlük H.O.						Günlük H.O.	Günlük H.O.				
AEFES	●	●	●	●	●	●	ISMEN	●	●	●	●	●	●
AGHOL	●	●	●	●	●	●	IZENR	●	●	●	●	●	●
AHGAZ	●	●	●	●	●	●	IZMDC	●	●	●	●	●	●
AKBNK	●	●	●	●	●	●	KARSN	●	●	●	●	●	●
AKCNS	●	●	●	●	●	●	KAYSE	●	●	●	●	●	●
AKFYE	●	●	●	●	●	●	KCAER	●	●	●	●	●	●
AKSA	●	●	●	●	●	●	KCHOL	●	●	●	●	●	●
AKSEN	●	●	●	●	●	●	KLSER	●	●	●	●	●	●
ALARK	●	●	●	●	●	●	KMPUR	●	●	●	●	●	●
ALBRK	●	●	●	●	●	●	KONTR	●	●	●	●	●	●
ALFAS	●	●	●	●	●	●	KONYA	●	●	●	●	●	●
ARCLK	●	●	●	●	●	●	KORDS	●	●	●	●	●	●
ASELS	●	●	●	●	●	●	KOZAA	●	●	●	●	●	●
ASGYO	●	●	●	●	●	●	KOZAL	●	●	●	●	●	●
ASTOR	●	●	●	●	●	●	KRDMD	●	●	●	●	●	●
BERA	●	●	●	●	●	●	MAVI	●	●	●	●	●	●
BIENY	●	●	●	●	●	●	MGROS	●	●	●	●	●	●
BIMAS	●	●	●	●	●	●	MIATK	●	●	●	●	●	●
BIOEN	●	●	●	●	●	●	ODAS	●	●	●	●	●	●
BOBET	●	●	●	●	●	●	OTKAR	●	●	●	●	●	●
BRSAN	●	●	●	●	●	●	OYAKC	●	●	●	●	●	●
BRYAT	●	●	●	●	●	●	PENTA	●	●	●	●	●	●
BUCIM	●	●	●	●	●	●	PETKM	●	●	●	●	●	●
CANTE	●	●	●	●	●	●	PGSUS	●	●	●	●	●	●
COLLA	●	●	●	●	●	●	QUAGR	●	●	●	●	●	●
CIMSA	●	●	●	●	●	●	SAHOL	●	●	●	●	●	●
CWENE	●	●	●	●	●	●	SASA	●	●	●	●	●	●
DOAS	●	●	●	●	●	●	SDTTR	●	●	●	●	●	●
DOHOL	●	●	●	●	●	●	SISE	●	●	●	●	●	●
ECILC	●	●	●	●	●	●	SKBNK	●	●	●	●	●	●
ECZYT	●	●	●	●	●	●	SMRTG	●	●	●	●	●	●
EGEEN	●	●	●	●	●	●	SOKM	●	●	●	●	●	●
EKGYO	●	●	●	●	●	●	TATEN	●	●	●	●	●	●
ENERY	●	●	●	●	●	●	TAVHL	●	●	●	●	●	●
ENJSA	●	●	●	●	●	●	TCELL	●	●	●	●	●	●
ENKAI	●	●	●	●	●	●	THYAO	●	●	●	●	●	●
EREGL	●	●	●	●	●	●	TKFEN	●	●	●	●	●	●
EUPWR	●	●	●	●	●	●	TOASO	●	●	●	●	●	●
EUREN	●	●	●	●	●	●	TSKB	●	●	●	●	●	●
FROTO	●	●	●	●	●	●	TTKOM	●	●	●	●	●	●
GARAN	●	●	●	●	●	●	TTRAK	●	●	●	●	●	●
GESAN	●	●	●	●	●	●	TUKAS	●	●	●	●	●	●
GUBRF	●	●	●	●	●	●	TUPRS	●	●	●	●	●	●
GWIND	●	●	●	●	●	●	ULKER	●	●	●	●	●	●
HALKB	●	●	●	●	●	●	VAKBN	●	●	●	●	●	●
HEKTS	●	●	●	●	●	●	VESTL	●	●	●	●	●	●
IPEKE	●	●	●	●	●	●	YEOTK	●	●	●	●	●	●
ISCTR	●	●	●	●	●	●	YKBNK	●	●	●	●	●	●
ISDMR	●	●	●	●	●	●	YYLGD	●	●	●	●	●	●
ISGYO	●	●	●	●	●	●	ZOREN	●	●	●	●	●	●