

17 Temmuz 2024

Açılıştan Kapanışa Piyasalar

BIST	Kapanış 16.07.2024	Günlük Değişim	Yurt Dışı Piyasalar	16.07.2024 (18:10)	17.07.2024 (07:45)	BIST Kapanış Sonrası Değişim
BIST 100	11.139,34	0,67%	S&P 500 Vadeli	5.708,00	5.706,00	-0,04%
BIST 30	12.094,29	0,55%	Euro Stoxx 50 CFD	4.952,00	4.948,00	-0,08%
BIST Banka	16.158,44	2,09%	ABD 10 Yıllık (bps)	4,19	4,16	-3
BIST Sanayi	14.825,65	0,60%	Brent	84,07	83,56	-0,61%
BIST 30 Yakın Vade	12.774,00	0,48%	Ons Altın	2.546,00	2.467,00	-3,10%
Türkiye 2 Yıllık (bps)	41,31	63	USDTRY	33,08	33,06	-0,06%
Türkiye 10 Yıllık (bps)	27,85	15	Nikkei 225	41.242,00	41.097,00	-0,35%

Önemli Haberler

- ABD Ticaret Bakanlığı, haziran ayına ilişkin perakende satış verilerini açıkladı. Buna göre, perakende satışlar Haziran'da bir önceki aya kıyasla değişim göstermedi ve 704,3 milyar dolar olarak hesaplandı. Piyasa beklentisi, perakende satışların bu dönemde aylık %0,3 azaldığı yönündeydi. Perakende satışlar, Mayıs'ta %0,3 artmıştı.
- Uluslararası Para Fonu (IMF), küresel ekonomik büyüme tahminini bu yıl için %3,2 olarak korurken, Türkiye ekonomisine ilişkin büyüme beklentisini %3,1'den %3,6'ya çıkardı.
- Altın, yatırımcıların Fed'in bu yıl faiz indirimine ilişkin daha güçlü tahminleri olması ve ABD siyasetine yönelik belirsiz görünüm nedeniyle yeni bir rekora imza attı.
- Merkezi yönetim bütçe dengesi Haziran'da 275,3 milyar lira açık verirken, ilk altı ayda 747 milyar TL açık verdi.
- Ak Parti tarafından Meclis'e sunulan vergi paketinde yurtdışı çıkış harcının 150 TL'den 500 TL'ye; en düşük emekli aylığının da 10 bin TL'den 12 bin 500 TL'ye yükseltilmesi öngörüldü. Teklifte, uluslararası şirketler, Türkiye'deki faaliyetleri kapsamında elde ettikleri gelirden %15 asgari kurumlar vergisi ödeyecek.
- Goldman Sachs baş ekonomisti, müşterilerine gönderdiği bir notta, FOMC'nin 30-31 Temmuz toplantısından itibaren temel faiz oranını düşürmeye başlaması için "sağlam bir gerekçe" gördüğünü yazdı.

Ekonomik Takvim

*Kaynak: Bloomberg

	Veri	Beklenti	Önceki
15:30	Euro Bölgesi, TÜFE (Yıllık/ Haziran)	%2,5	%2,6
17:30	ABD, Enerji Bilgisi İdaresi Ham Petrol Stokları	-	-3,443M

*Kaynak: Investing

Hak Kullanımları

- BFREN, ETILR, ISKPL** genel kurulu bugün gerçekleştirilecektir.
- VRGYO**, bedelsiz sermaye artırımı bugün gerçekleştirilecektir.
- BIMAS, MERCN, PAPIL**, kâr payı ödemesi bugün gerçekleştirilecektir.

Günlük Hisse Önerileri

- Günlük hisse önerilerimiz **AKSEN, ENKAI** ve **GSDHO**'dur. Öneriler hakkındaki detaylara [buradan](#) ulaşabilirsiniz.

KAP Haberleri

- **ALARK**, pay başına 105,40 TL - 105,00 TL (ağırlıklı ortalama 105,18 TL) fiyat aralığından toplam 47.500 TL nominal değerli payları geri aldı. Bu işlemle birlikte şirketin sahip olduğu ALARK paylarının toplam nominal tutarı 6.613.770 TL'ye ulaşmış olup bu payların sermayeye oranı % 1,520'dur.
- **ALVES**, TMSF'nin 22.000.000.000 TL muhammen bedel ile satışa çıkardığı Erciyes Anadolu Holding'e bağlı Hes Hacılar Elektrik Sanayi Ve Ticaret A.Ş.'nin alımı ihalesi hazırlık sürecinin bir sonraki aşaması olan "HES Kablo ve Çelik Halat Veri İnceleme ve Tesis Ziyareti Ücreti" Tasarruf Mevduatı Sigorta Fonu (TMSF)'nin hesabına ödendi.
- **AYGAZ**, 2Ç24 finansal sonuçlarını 5 Ağustos'ta açıklayacak.
- **EKGYO**, 1 Ocak- 30 Haziran 2024 tarihleri itibarıyla, toplam 13.062.018.788 (KDV Hariç), satışa esas brüt 161.550 m2 büyüklüğe ulaşan, 1.254 adet bağımsız bölümün satışını gerçekleştirdi.
- **HLGYO**, %17,01 oranındaki bedelsiz sermaye artırımını için SPK'ya başvuruda bulundu.
- **KARYE**, İngiltere menşeli bir enerji şirketinden Birleşik Krallık'ta güneş enerjisi santrallerinin kurulması, buna ilişkin iş planlarının yapılması, izin süreçlerinin yürütülmesi vb. gerekli iş ve işlemler hakkında danışmanlık almak üzere bir ön sözleşme akdetti.
- **MAGEN**, Özmen-1 GES projesine, 2,064 MWp kapasiteli bütünleşik depolama ünitesi kurmak için yapılan Üretim Lisansı tadili başvurusu, Enerji Piyasası Düzenleme Kurulu'nun (EPDK) kararı ile uygun bulundu.
- **MOGAN**, 100 MW'lık operasyonel kurulu kapasiteye sahip Kocatepe RES Projesi bünyesinde gerçekleştirilecek olan 32,5 MW kapasiteli Hibrit GES projesinde yatırım süreci başladı. 2024 sonunda tamamlanması planlanan yatırımın toplam tutarı yaklaşık 17,7 milyon ABD dolarıdır.
- **PEHOL**, Health Mobile Software Sağlık Mobil Yazılım ve Eğitim A.Ş.'ye iştirak edilmesine karar verdi. Şirketin ana faaliyet konusu başta disleksi olmak üzere, gelişimsel öğrenme güçlüklerini gidermeye yönelik yazılım ve eğitim paketi ile yazılımın beyin aktivitelerine etkilerini ölçmeye yarayan elektronik başlık satmak olarak özetlenebilir. İlk aşamada iştirak edilecek şirketin yapacağı sermaye artışı için ödenecek 600.000 ABD doları karşılığında ortaklık oranı %10 olacaktır. İkinci aşamada iştirak edilecek şirketin ortaklarından toplam 720.000 ABD doları karşılığında alınacak paylar ile ortaklık oranı %22'ye yükselecektir.
- **RUBNS**, 28,62 - 28,70 fiyat aralığından (ağırlıklı ortalama 28,621 TL) toplam 10.000 adet alış işlemi gerçekleştirdi. Bu işlemle birlikte geri alınan payların toplam nominal değeri 32.000 TL olup, toplam sermayedeki payları % 0,04295'e ulaştı.
- **TOASO**, 2Ç24 finansal sonuçlarını 1 Ağustos'ta açıklayacak.

*Bültendeki haberler, Kamuyu Aydınlatma Platformu'na bugün saat 08:30'a kadar gelen haberleri kapsamaktadır.

BİST 100 Teknik Analizi



BIST 100 endeksi haftanın ilk işlem gününe pozitif bir şekilde başladı. Özellikle bankacılık endeksinin güçlü duruşu ile yükselişlerin etkili olduğu endekste tarihi zirvenin gün içerisinde yenilendiğini gördük. 11.188 puanı test ederek tarihi zirvesini yenileyen endekste 11.100 direncinin aşılmasını ise teknik analiz açısından pozitif olarak değerlendiriyoruz. Endekste bugün 11.100 bölgesi üzerinde fiyatlanmanın devam etmesi alıcılı görünümü koruyabilir ve 11.300 bölgesine doğru alışları beraberinde getirebilir. 11.100 seviyesinin altına sarkmalarda ise 11.000 seviyesine kadar geri çekilmeler etkili olabilir.

BIST 100 endeksi haftanın ilk işlem gününe pozitif bir şekilde başladı. Özellikle bankacılık endeksinin güçlü duruşu ile yükselişlerin etkili olduğu endekste tarihi zirvenin gün içerisinde yenilendiğini gördük. 11.188 puanı test ederek tarihi zirvesini yenileyen endekste 11.100 direncinin aşılmasını ise teknik analiz açısından pozitif olarak değerlendiriyoruz. Endekste bugün 11.100 bölgesi üzerinde fiyatlanmanın devam etmesi alıcılı görünümü koruyabilir ve 11.300 bölgesine doğru alışları beraberinde getirebilir. 11.100 seviyesinin altına sarkmalarda ise 11.000 seviyesine kadar geri çekilmeler etkili olabilir.

VIOP 30 Teknik Analizi

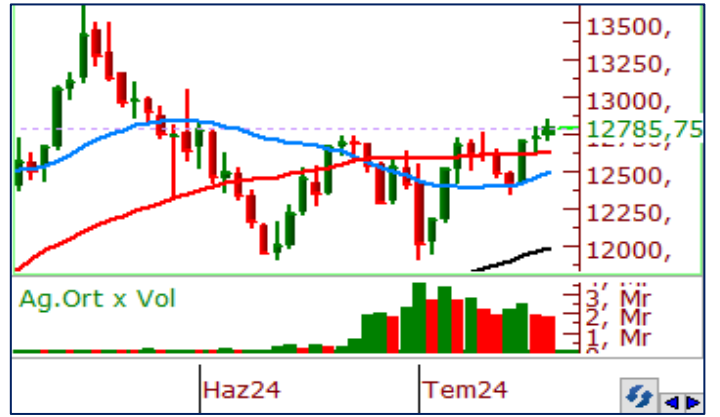

Ağustos vadeli endeks sözleşmesi haftanın ilk işlem gününde alıcılı görünümünü devam ettirerek 12.750 seviyesinin üzerinde günü tamamladı. Destek seviyesi olarak takip ettiğimiz 12.750 bölgesinin üzerinde gerçekleştirilen kapanışı teknik açıdan olumlu olarak değerlendirdiğimiz Ağustos vadeli sözleşmesinde alışların devam etmesi durumunda 13.000 seviyesini direnç seviyesi olarak takip ediyoruz. Sözleşmede 12.750 bölgesinin aşağı yönde kırılması durumunda ise kısa vadeli ortalamaların işaret ettiği 12.600 seviyesi destek bölgesi olarak takip edilebilir.

Ağustos vadeli endeks sözleşmesi haftanın ilk işlem gününde alıcılı görünümünü devam ettirerek 12.750 seviyesinin üzerinde günü tamamladı. Destek seviyesi olarak takip ettiğimiz 12.750 bölgesinin üzerinde gerçekleştirilen kapanışı teknik açıdan olumlu olarak değerlendirdiğimiz Ağustos vadeli sözleşmesinde alışların devam etmesi durumunda 13.000 seviyesini direnç seviyesi olarak takip ediyoruz. Sözleşmede 12.750 bölgesinin aşağı yönde kırılması durumunda ise kısa vadeli ortalamaların işaret ettiği 12.600 seviyesi destek bölgesi olarak takip edilebilir.

Teknik Analiz Hisse Önerileri



AKSEN

Son işlem gününde gelen alışlar ile birlikte 21 günlük ortalamasını aşan AKSEN hissesinde işlem hacminde de yukarı yönlü bir eğilim olduğu görülüyor. Hissede 43,70 TL seviyesi üzerinde tutunmaların devam etmesi durumunda alıcılı görünümün devam etmesini bekliyoruz.

Hedef Fiyat: 46,40 TL

Zarar Kes: 43,70 TL



ENKAI

Son işlem gününe gap'li bir açılış ile başlayan ENKAI hissesi 42,40 TL seviyesinde bulunan yatay direncini de dünkü açılış ile aşmış oldu. İşlem hacminde de artışların meydana geldiği hissede uzun vadeli yükselen trendin işaret ettiği direnç seviyesi olan 45,00 TL bandına doğru alışların devamı beklenilebilir.

Hedef Fiyat: 45,00 TL

Zarar Kes: 42,40 TL



GSDHO

Düşen trendi içerisinde fiyatlandırmayı sürdüren GSDHO son işlem gününde etkili olan alışlar ile birlikte 21 günlük ortalamasının üzerinde kapanış gerçekleştirdi. Kısa vadede yeniden yükselen dip yapısı oluşturan hissede 4,00 TL üzeri kapanışların devam etmesi hissede alıcılı görünümü koruyabilir.

Hedef Fiyat: 4,25 TL

Zarar Kes: 4,00 TL

	PİVOT DESTEKLER					PİVOT DİRENÇLER			HİSSELER	PİVOT DESTEKLER					PİVOT DİRENÇLER		
	Destek 1	Destek 2	Destek 3	Kapanış	Pivot	Direnç 1	Direnç 2	Direnç 3		Destek 1	Destek 2	Destek 3	Kapanış	Pivot	Direnç 1	Direnç 2	Direnç 3
AEFES	290,75	282,50	276,00	299,00	297,25	305,50	312,00	320,25	KCHOL	227,87	225,83	222,27	229,90	231,43	233,47	237,03	239,07
AGHOL	449,83	433,17	424,08	466,50	458,92	475,58	484,67	501,33	KLSE	51,28	49,52	46,78	53,05	54,02	55,78	58,52	60,28
AGROT	15,67	15,36	14,77	15,98	16,26	16,57	17,16	17,47	KONTR	167,80	165,60	161,20	170,00	172,20	174,40	178,80	181,00
AKBNK	66,97	65,63	64,52	68,30	68,08	69,42	70,53	71,87	KONYA	8068,33	7956,67	7803,33	8180,00	8221,67	8333,33	8486,67	8598,33
AKFGY	2,52	2,50	2,45	2,55	2,57	2,59	2,64	2,66	KOZAA	61,23	60,07	58,78	62,40	62,52	63,68	64,97	66,13
AKFYE	24,34	24,10	23,62	24,58	24,82	25,06	25,54	25,78	KOZAL	22,87	22,49	22,09	23,26	23,27	23,65	24,05	24,43
AKSA	142,57	140,63	139,47	144,50	143,73	145,67	146,83	148,77	KRDM	31,61	31,09	30,81	32,14	31,89	32,41	32,69	33,21
AKSEN	43,72	42,70	42,16	44,74	44,26	45,28	45,82	46,84	KTLEV	45,85	45,25	44,19	46,46	46,91	47,51	48,57	49,17
ALARK	104,27	103,53	102,17	105,00	105,63	106,37	107,73	108,47	LMKDC	22,82	22,56	22,22	23,08	23,16	23,42	23,76	24,02
ALFAS	67,28	66,12	64,08	68,45	69,32	70,48	72,52	73,68	MAVI	132,87	129,53	127,47	136,20	134,93	138,27	140,33	143,67
ARCLK	170,37	168,43	167,17	172,30	171,63	173,57	174,83	176,77	MGROS	560,00	553,00	544,50	567,00	568,50	575,50	584,00	591,00
ARDYZ	39,93	39,19	37,93	40,68	41,19	41,93	43,19	43,93	MIATK	56,60	55,60	54,00	57,60	58,20	59,20	60,80	61,80
ASELS	62,72	62,18	61,52	63,25	63,38	63,92	64,58	65,12	OBAMS	35,73	35,43	35,13	36,04	36,03	36,33	36,63	36,93
ASTOR	92,78	92,17	91,08	93,40	93,87	94,48	95,57	96,18	ODAS	8,89	8,75	8,64	9,03	9,00	9,14	9,25	9,39
BERA	18,38	18,23	17,95	18,52	18,66	18,81	19,09	19,24	OTKAR	615,33	607,67	592,33	623,00	630,67	638,33	653,67	661,33
BFREN	896,33	879,67	856,83	913,00	919,17	935,83	958,67	975,33	OYAKC	73,82	72,73	71,47	74,90	75,08	76,17	77,43	78,52
BIMAS	577,33	569,17	560,83	585,50	585,67	593,83	602,17	610,33	PEKGY	6,61	6,38	6,17	6,84	6,82	7,05	7,26	7,49
BINHO	381,75	376,25	366,25	387,25	391,75	397,25	407,25	412,75	PETKM	23,78	23,48	23,26	24,08	24,00	24,30	24,52	24,82
BRSAN	442,33	436,92	431,83	447,75	447,42	452,83	457,92	463,33	PGSUS	251,63	246,27	242,83	257,00	255,07	260,43	263,87	269,23
BRYAT	2197,33	2169,67	2138,33	2225,00	2228,67	2256,33	2287,67	2315,33	QUAGR	3,38	3,35	3,31	3,42	3,42	3,45	3,49	3,52
BTCIM	153,27	149,73	144,37	156,80	158,63	162,17	167,53	171,07	REEDR	33,89	33,35	32,39	34,44	34,85	35,39	36,35	36,89
CANTE	1,85	1,83	1,80	1,87	1,88	1,90	1,93	1,95	SAHOL	106,73	105,47	104,03	108,00	108,17	109,43	110,87	112,13
COLA	868,00	838,50	821,00	897,50	885,50	915,00	932,50	962,00	SASA	43,37	43,03	42,53	43,70	43,87	44,21	44,71	45,05
CIMSA	34,22	33,52	32,74	34,92	35,00	35,70	36,48	37,18	SDTR	265,58	261,92	255,83	269,25	271,67	275,33	281,42	285,08
CWENE	199,13	196,77	192,33	201,50	203,57	205,93	210,37	212,73	SISE	49,68	49,36	49,00	50,00	50,04	50,36	50,72	51,04
DOAS	267,33	264,42	260,58	270,25	271,17	274,08	277,92	280,83	SKBNK	4,12	4,10	4,05	4,15	4,17	4,19	4,24	4,26
DOHOL	16,93	16,67	16,25	17,19	17,35	17,61	18,03	18,29	SMRTG	48,58	48,12	47,26	49,04	49,44	49,90	50,76	51,22
ECILC	53,53	52,72	51,98	54,35	54,27	55,08	55,82	56,63	SOKM	65,18	64,17	63,48	66,20	65,87	66,88	67,57	68,58
ECZYT	228,03	221,07	216,53	235,00	232,57	239,53	244,07	251,03	TABGD	198,87	194,73	192,17	203,00	201,43	205,57	208,13	212,27
EGEEN	12696,67	12508,33	12266,67	12885,00	12938,33	13126,67	13368,33	13556,67	TAVHL	282,83	278,42	274,83	287,25	286,42	290,83	294,42	298,83
EKGYO	11,02	10,89	10,74	11,14	11,17	11,30	11,45	11,58	TCELL	107,50	106,00	103,80	109,00	109,70	111,20	113,40	114,90
ENERY	180,23	178,27	175,33	182,20	183,17	185,13	188,07	190,03	THYAO	306,42	305,33	303,67	307,50	308,08	309,17	310,83	311,92
ENJSA	66,00	65,35	65,00	66,65	66,35	67,00	67,35	68,00	TKFEN	56,20	55,10	53,00	57,30	58,30	59,40	61,50	62,60
ENKAI	42,77	42,23	41,75	43,32	43,25	43,79	44,27	44,81	TKNSA	31,93	31,53	30,75	32,34	32,71	33,11	33,89	34,29
EREGL	55,83	54,77	54,23	56,90	56,37	57,43	57,97	59,03	TMSN	136,47	133,83	128,87	139,10	141,43	144,07	149,03	151,67
EUPWR	92,72	91,58	89,32	93,85	94,98	96,12	98,38	99,52	TOASO	300,58	294,67	285,58	306,50	309,67	315,58	324,67	330,58
EUREN	14,53	14,39	14,11	14,67	14,81	14,95	15,23	15,37	TSKB	12,67	12,45	12,30	12,89	12,82	13,04	13,19	13,41
FROTO	1042,00	1027,00	1001,00	1057,00	1068,00	1083,00	1109,00	1124,00	TTKOM	50,08	49,42	48,18	50,75	51,32	51,98	53,22	53,88
GARAN	130,50	128,10	124,20	132,90	134,40	136,80	140,70	143,10	TTRAK	831,83	823,67	811,33	840,00	844,17	852,33	864,67	872,83
GESAN	47,77	47,00	45,46	48,54	49,31	50,08	51,62	52,39	TUKAS	8,02	7,80	7,68	8,25	8,14	8,36	8,48	8,70
GOLTS	543,33	538,17	530,33	548,50	551,17	556,33	564,17	569,33	TUPRS	165,27	164,03	161,77	166,50	167,53	168,77	171,03	172,27
GUBRF	162,20	157,60	151,20	166,80	168,60	173,20	179,60	184,20	TURSG	68,53	67,97	66,83	69,10	69,67	70,23	71,37	71,93
HALKB	18,74	18,55	18,36	18,92	18,93	19,12	19,31	19,50	ULKER	183,17	179,03	176,27	187,30	185,93	190,07	192,83	196,97
HEKTS	12,50	12,05	11,77	12,94	12,78	13,23	13,51	13,96	VAKBN	23,33	22,93	22,63	23,72	23,63	24,03	24,33	24,73
ISCTR	17,23	16,85	16,59	17,62	17,49	17,87	18,13	18,51	VESBE	20,82	20,66	20,38	20,98	21,10	21,26	21,54	21,70
ISGYO	17,70	17,56	17,46	17,85	17,80	17,94	18,04	18,18	VESTL	75,32	74,13	72,32	76,50	77,13	78,32	80,13	81,32
ISMEN	41,01	40,49	39,95	41,52	41,55	42,07	42,61	43,13	YEOTK	194,17	185,23	179,27	203,10	200,13	209,07	215,03	223,97
IZENR	22,63	22,39	22,09	22,88	22,93	23,17	23,47	23,71	YKBNK	32,03	31,51	31,13	32,56	32,41	32,93	33,31	33,83
KAYSE	27,73	27,37	27,07	28,08	28,03	28,39	28,69	29,05	YYLGD	12,62	12,32	11,99	12,92	12,95	13,25	13,58	13,88
KCAER	48,31	47,83	47,03	48,80	49,11	49,59	50,39	50,87	ZOREN	5,49	5,45	5,36	5,54	5,58	5,62	5,71	5,75

Kod	14	50	RSI	StochS	MACD	CCI	Kod	14	50	RSI	StochS	MACD	CCI
	Günlük H.O.	Günlük H.O.						Günlük H.O.	Günlük H.O.				
AEFES	●	●	●	●	●	●	ISMEN	●	●	●	●	●	●
AGHOL	●	●	●	●	●	●	IZENR	●	●	●	●	●	●
AHGAZ	●	●	●	●	●	●	IZMDC	●	●	●	●	●	●
AKBNK	●	●	●	●	●	●	KARSN	●	●	●	●	●	●
AKCNS	●	●	●	●	●	●	KAYSE	●	●	●	●	●	●
AKFYE	●	●	●	●	●	●	KCAER	●	●	●	●	●	●
AKSA	●	●	●	●	●	●	KCHOL	●	●	●	●	●	●
AKSEN	●	●	●	●	●	●	KLSEK	●	●	●	●	●	●
ALARK	●	●	●	●	●	●	KMPUR	●	●	●	●	●	●
ALBRK	●	●	●	●	●	●	KONTR	●	●	●	●	●	●
ALFAS	●	●	●	●	●	●	KONYA	●	●	●	●	●	●
ARCLK	●	●	●	●	●	●	KORDS	●	●	●	●	●	●
ASELS	●	●	●	●	●	●	KOZAA	●	●	●	●	●	●
ASGYO	●	●	●	●	●	●	KOZAL	●	●	●	●	●	●
ASTOR	●	●	●	●	●	●	KRDMD	●	●	●	●	●	●
BERA	●	●	●	●	●	●	MAVI	●	●	●	●	●	●
BIENY	●	●	●	●	●	●	MGROS	●	●	●	●	●	●
BIMAS	●	●	●	●	●	●	MIATK	●	●	●	●	●	●
BIOEN	●	●	●	●	●	●	ODAS	●	●	●	●	●	●
BOBET	●	●	●	●	●	●	OTKAR	●	●	●	●	●	●
BRSAN	●	●	●	●	●	●	OYAKC	●	●	●	●	●	●
BRYAT	●	●	●	●	●	●	PENTA	●	●	●	●	●	●
BUCIM	●	●	●	●	●	●	PETKM	●	●	●	●	●	●
CANTE	●	●	●	●	●	●	PGSUS	●	●	●	●	●	●
CCOLA	●	●	●	●	●	●	QUAGR	●	●	●	●	●	●
CIMSA	●	●	●	●	●	●	SAHOL	●	●	●	●	●	●
CWENE	●	●	●	●	●	●	SASA	●	●	●	●	●	●
DOAS	●	●	●	●	●	●	SDTTR	●	●	●	●	●	●
DOHOL	●	●	●	●	●	●	SISE	●	●	●	●	●	●
ECILC	●	●	●	●	●	●	SKBNK	●	●	●	●	●	●
ECZYT	●	●	●	●	●	●	SMRTG	●	●	●	●	●	●
EGEEN	●	●	●	●	●	●	SOKM	●	●	●	●	●	●
EKGYO	●	●	●	●	●	●	TATEN	●	●	●	●	●	●
ENERY	●	●	●	●	●	●	TAVHL	●	●	●	●	●	●
ENJSA	●	●	●	●	●	●	TCELL	●	●	●	●	●	●
ENKAI	●	●	●	●	●	●	THYAO	●	●	●	●	●	●
EREGL	●	●	●	●	●	●	TKFEN	●	●	●	●	●	●
EUPWR	●	●	●	●	●	●	TOASO	●	●	●	●	●	●
EUREN	●	●	●	●	●	●	TSKB	●	●	●	●	●	●
FROTO	●	●	●	●	●	●	TTKOM	●	●	●	●	●	●
GARAN	●	●	●	●	●	●	TTRAK	●	●	●	●	●	●
GESAN	●	●	●	●	●	●	TUKAS	●	●	●	●	●	●
GUBRF	●	●	●	●	●	●	TUPRS	●	●	●	●	●	●
GWIND	●	●	●	●	●	●	ULKER	●	●	●	●	●	●
HALKB	●	●	●	●	●	●	VAKBN	●	●	●	●	●	●
HEKTS	●	●	●	●	●	●	VESTL	●	●	●	●	●	●
IPEKE	●	●	●	●	●	●	YEOTK	●	●	●	●	●	●
ISCTR	●	●	●	●	●	●	YKBNK	●	●	●	●	●	●
ISDMR	●	●	●	●	●	●	YYLGD	●	●	●	●	●	●
ISGYO	●	●	●	●	●	●	ZOREN	●	●	●	●	●	●